

**Agenzia del Territorio  
CATASTO FABBRICATI  
Ufficio Provinciale di  
Brindisi**

Dichiarazione protocollo n. <b>BR0270334</b> del <b>02/11/2009</b>	
Planimetria di u.i.u. in Comune di Latiano	
Piazza Bartolo Longo <span style="float: right;">oiv. SNC</span>	
Identificativi Catastali:	
Sezione:	Compilata da:
Foglio: 42	Mingolla Giuseppe
Particella: 2172	Iscritto all'albo:
Subalterno: 31	Ingegneri
	Prov. Brindisi <span style="float: right;">N. 1151</span>

Scheda n. 1      Scala 1:200

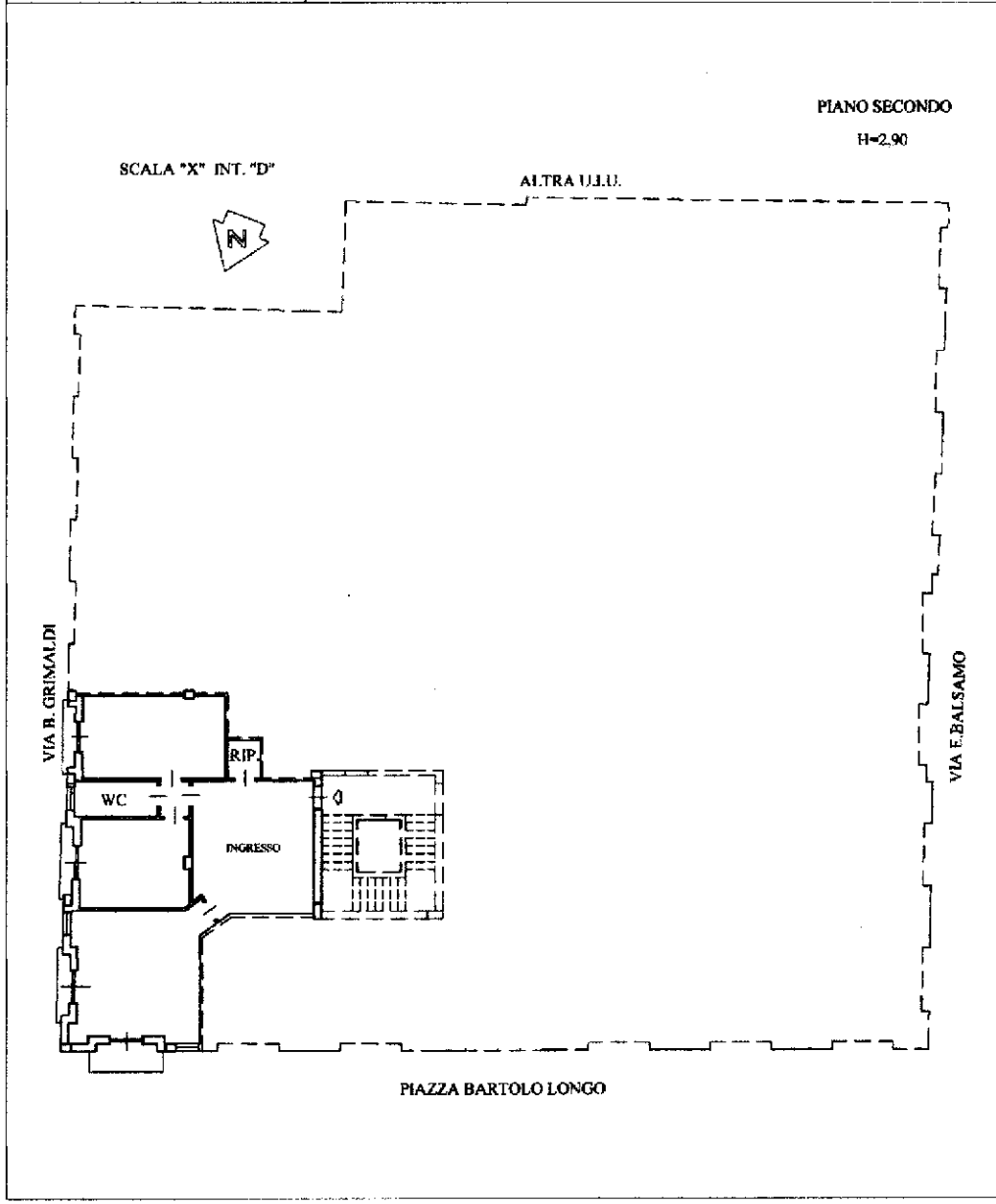

piani 01

Catasto dei Fabbricati - Simulazione al 07/12/2023 - Comune di LATIANO(0671) - Foglio 42 - Particella 2172 - Subalterno 31 -  
PIAZZA BARTOLO LONGO n. SNC - Scala X Interni/D Piano 2

Via B. Grimaldi

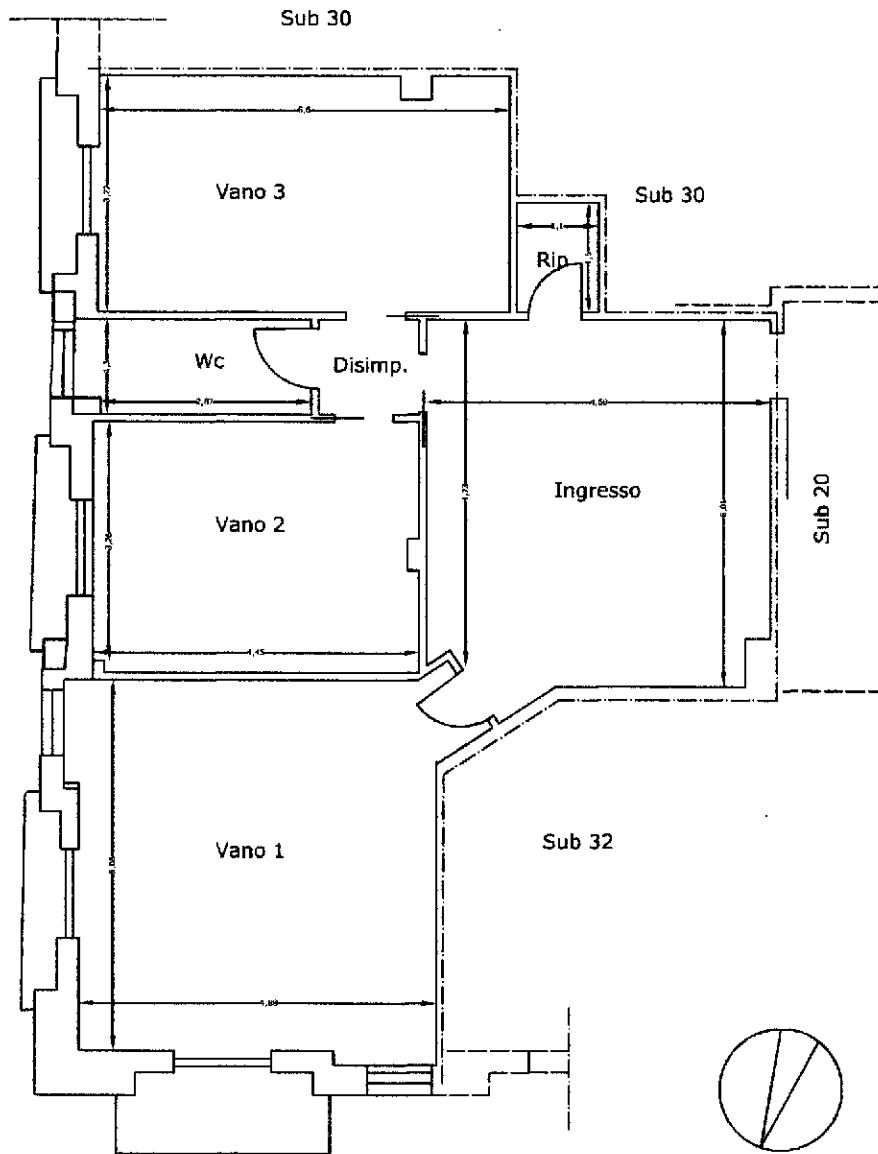

Piazza Bartolo Longo

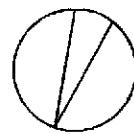

N

PIANTA

**TRIBUNALE DI BRINDISI**

Procedura Esecutiva n. 44/2023 R.G.

Organo SVP Srl

c/

G.E.: Dott. Antonio Ivan NATALI

C.T.U.: Arch. Carlo DELEO

LOTTO 6

Planimetria Rilievo e Consistenza

UNITA' IMMOBILIARE UFFICIO  
 FG. 42 P.LLA 2172 Sub 31 P.no 2°  
 LATIANO (BR)

H<sub>max</sub>=2,90

Vano	mq
Ingresso	23,48
Vano 1	26,10
Vano 2	15,25
Vano 3	18,09
Disimpegno	1,95
Bagno	4,17
Ripostiglio	1,69
Superficie muri int.	1,88
Totale Sup.Int.L.	92,62
Totale Sup.Est.L.	103,05
Balconi	7,00
Totale Superfici	110,05