

PLANIMETRIA UNITA' IMMOBILIARE E CONSISTENZA

SCALA 1:100

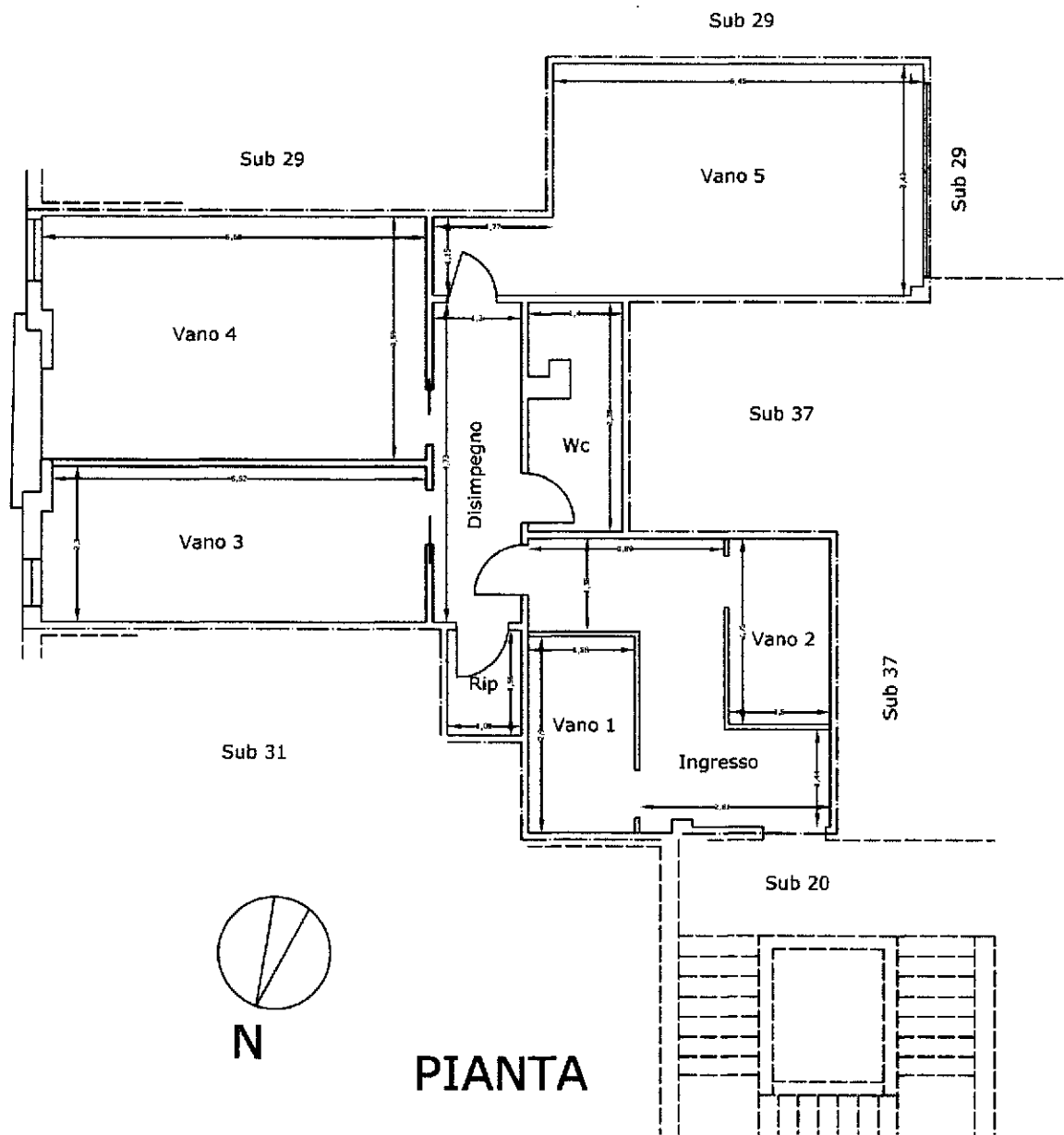

PIANTA

TRIBUNALE DI BRINDISI

Procedura Esecutiva n. 44/2023 R.G.

Organo SVP Srl
c/

G.E.: Dott. Antonio Ivan NATALI

C.T.U.: Arch. Carlo DELEO

LOTTO 5

Planimetria Rilievo e Consistenza

UNITA' IMMOBILIARE UFFICIO
FG. 42 P.LLA 2172 Sub 30 P.no 2°
LATIANO (BR)

H_{max}=2,90

Vano	mq
Ingresso	10,00
Vano 1	4,61
Vano 2	4,15
Vano 3	13,00
Vano 4	20,30
Vano 5	20,70
Disimpegno	6,38
Bagno	4,48
Ripostiglio	1,74
Superficie muri int.	2,60
Totale Sup.Int.L.	87,96
Totale Sup.Est.L.	94,18
Balcone	1,09
Totale Superfici	95,27