

Agenzia del Territorio  
**CATASTO FABBRICATI**  
Ufficio Provinciale di  
Bologna

Dichiarazione protocollo n. _____ del _____	
Planimetria di u.i.u. in Comune di Sasso Marconi	
Via G. Bertacchi _____ civ. 13	
Identificativi Catastali:	Compilata da: Bignami Valerio
Sezione:	Isritto all'albo: Periti Edili
Foglio: 77	Prov. Bologna
Particella: 454	N. 455
Subalterno: 9	

Scheda n. 1      Scala 1:200

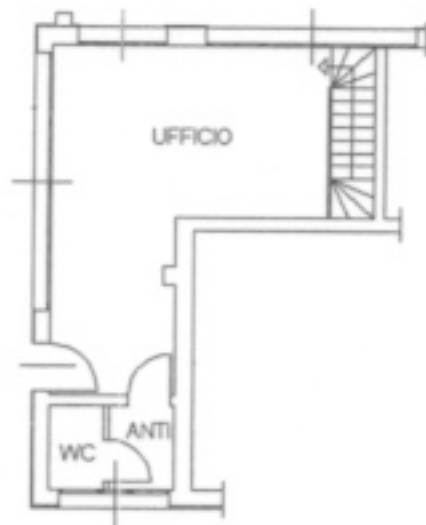

PIANO TERRA  
H=3.00m



PIANO INTERRATO  
H=2.50m

COPIA CONFORME AL DOCUMENTO  
PRESENTATO ALL'U.T.E. DI BOLOGNA  
IN DATA 23.3.04 PROT. N° 56426  
IL TECNICO INCARICATO

Perito Industriale  
**BIGNAMI VALERIO**  
Iscrizione N° 455  
Colleto del Periti Industriali Laureati della  
Provincia di Bologna



Agenzia del Territorio  
**CATASTO FABBRICATI**  
Ufficio Provinciale di  
Bologna

Dichiarazione protocollo n. _____ del _____	
Planimetria di u.i.u. in Comune di Sasso Marconi	
Via G. Bertacchi _____ civ. _____	
Identificativi Catastali: Sezione: Foglio: 77 Particella: 454 Subalterno: 41	Compilata da: Bignami Valerio Iscritto all'albo: Periti Edili Prov. Bologna N. 455

Scheda n. 1      Scala 1:200

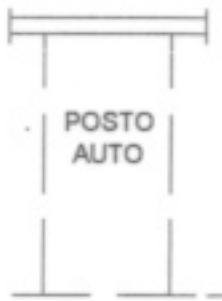

PIANO PRIMO

**COPIA CONFORME AL DOCUMENTO**  
**PRESENTATO ALL'U.T.E. DI BOLOGNA**  
**IN DATA 23-3-04 PROT. N° 56426**  
**IL TECNICO INCARICATO**

Consiglio dei Periti Industriali e dei Periti Industriali Laureati della Provincia di Bologna  
Perito Industriale  
**BIGNAMI VALERIO**  
Iscrizione N° 455

