



N=7300

E=7300

1 Particella: 186

13-Nov-2018 20:18:0

Scala originale: 1:2000
Dimensione cornice: 534.000 x 378.000 metri

Comune: POZZUOLI
Foglio: 34

**Agenzia del Territorio
CATASTO FABBRICATI
Ufficio Provinciale di
Napoli**

Dichiarazione protocollo n. 000284578 del 09/05/2002

Planimetria di u.i.u. in Comune di Pozzuoli

Via Cigliano

civ. SNC

Identificativi Catastali:

Sezione:

Foglio: 34

Particella: 186

Subalterno: 13

Compilata da:

Papale Pier Giorgio

Iscritto all'albo:

Geometri

Prov. Napoli

N. 4631

Scheda n. 1

Scala 1:100

PIANO TERRA

Altra Ditta

Altra Ditta

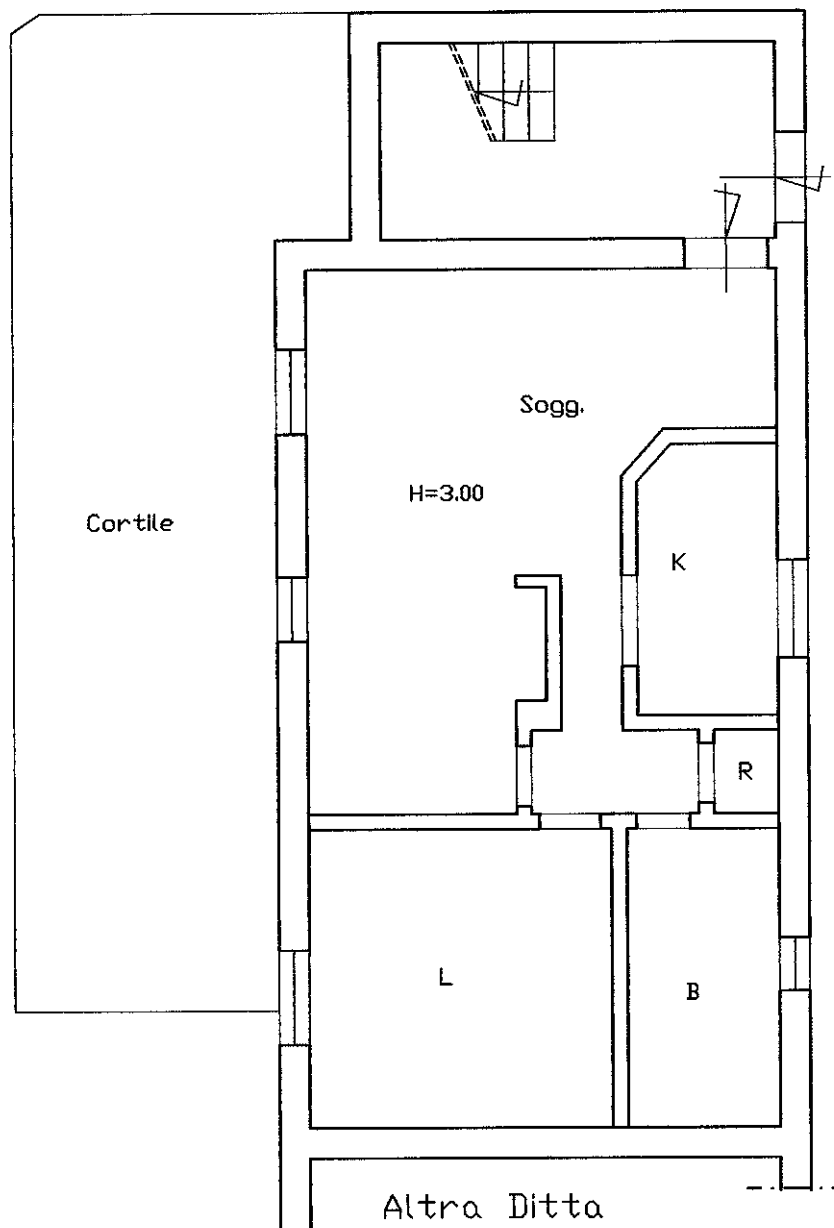

Area Comune

Altra Ditta

NORD



Ultima planimetria in atti

Visura storica per immobile

Situazione degli atti informatizzati dall'impianto meccanografico al 09/10/2018

Dati della richiesta	Comune di POZZUOLI (Codice: G964)
Catasto Fabbricati	Provincia di NAPOLI Foglio: 34 Particella: 186 Sub.: 13

INTESTATO

1		(1) Proprieta` per 1/1
---	--	------------------------

Unità immobiliare dal 09/11/2015

N.	DATI IDENTIFICATIVI				DATI DI CLASSAMENTO							DATI DERIVANTI DA
	Sezione Urbana	Foglio	Particella	Sub	Zona Cens.	Micro Zona	Categoria	Classe	Consistenza	Superficie Catastale	Rendita	
1		34	186	13			A/2	3	4 vani	Totale: 88 m ² Totale escluse aree scoperte**: 83 m ²	Euro 371,85	Variazione del 09/11/2015 - Inserimento in visura dei dati di superficie.
Indirizzo		VIA CIGLIANO SNC piano: T;										

Situazione dell'unità immobiliare dal 09/05/2002

N.	DATI IDENTIFICATIVI				DATI DI CLASSAMENTO							DATI DERIVANTI DA
	Sezione Urbana	Foglio	Particella	Sub	Zona Cens.	Micro Zona	Categoria	Classe	Consistenza	Superficie Catastale	Rendita	
1		34	186	13			A/2	3	4 vani		Euro 371,85	VARIAZIONE del 09/05/2002 protocollo n. 284650 in atti dal 09/05/2002 RETT. CLASS. (n. 11478.1/2002)
Indirizzo		, VIA CIGLIANO SNC piano: T;										

Situazione dell'unità immobiliare dal 09/05/2002

N.	DATI IDENTIFICATIVI				DATI DI CLASSAMENTO							DATI DERIVANTI DA
	Sezione Urbana	Foglio	Particella	Sub	Zona Cens.	Micro Zona	Categoria	Classe	Consistenza	Superficie Catastale	Rendita	
1		34	186	13			A/2	1	4 vani		Euro 258,23	FUSIONE del 09/05/2002 protocollo n. 284578 in atti dal 09/05/2002 FUSIONE (n. 11478.1/2002)
Indirizzo		, VIA CIGLIANO SNC piano: T;										
Annotazioni		classamento proposto (D.M. 701/94)										

Visura storica per immobile

Situazione degli atti informatizzati dall'impianto meccanografico al 09/10/2018

Situazione degli intestati dal 21/04/2009

N.	DATI ANAGRAFICI	CODICE FISCALE	DIRITTI E ONERI REALI
1			(1) Proprieta` per 1/1
DATI DERIVANTI DA		ISTRUMENTO (ATTO PUBBLICO) del 21/04/2009 Nota presentata con Modello Unico in atti dal 27/04/2009 Repertorio n.: 533 Rogante: DI PERSIA LUIGI Sede: NAPOLI Registrazione: Sede: COMPRAVENDITA (n. 13486.1/2009)	

Situazione degli intestati dal 05/12/2008

N.	DATI ANAGRAFICI	CODICE FISCALE	DIRITTI E ONERI REALI
1			(1) Proprieta` per 1/1 in regime di separazione dei beni fino al 21/04/2009
DATI DERIVANTI DA		VOLTURA D'UFFICIO del 05/12/2008 protocollo n. NA1141159 Voltura in atti dal 30/12/2008 Repertorio n.: 15439 Rogante: CASTALDO Sede: NAPOLI Registrazione: Sede: TRASCRIZIONE N.47098/2008 (n. 103702.1/2008)	

Situazione degli intestati dal 05/12/2008

N.	DATI ANAGRAFICI	CODICE FISCALE	DIRITTI E ONERI REALI
1			(1) Proprieta` per 1/1 in regime di separazione dei beni fino al 05/12/2008
DATI DERIVANTI DA		ISTRUMENTO (ATTO PUBBLICO) del 05/12/2008 Nota presentata con Modello Unico in atti dal 23/12/2008 Repertorio n.: 15439 Rogante: CASTALDO LUIGI Sede: NAPOLI Registrazione: Sede: COMPRAVENDITA (Passaggi intermedi da esaminare) (n. 47098.1/2008)	

Situazione degli intestati dal 09/05/2002

N.	DATI ANAGRAFICI	CODICE FISCALE	DIRITTI E ONERI REALI
1			(1) Proprieta` per 1000/1000 fino al 05/12/2008
DATI DERIVANTI DA		FUSIONE del 09/05/2002 protocollo n. 284578 in atti dal 09/05/2002 Registrazione: FUSIONE (n. 11478.1/2002)	

Per ulteriori variazioni richiedere le visure storiche dei seguenti immobili soppressi, originari del precedente:

- foglio 34 particella 186 subalterno 11
- foglio 34 particella 186 subalterno 101

Unità immobiliari n. 1

Tributi erariali: Euro 0,90

Visura telematica

* Codice Fiscale Validato in Anagrafe Tributaria

** Si intendono escluse le "superfici di balconi, terrazzi e aree scoperte pertinenziali e accessorie, comunicanti o non comunicanti" (cfr. Provvedimento del Direttore dell'Agenzia delle Entrate 29 marzo 2013).

Visura storica per immobile

Situazione degli atti informatizzati dall'impianto meccanografico al 13/01/2020

Dati della richiesta	Comune di POZZUOLI (Codice: G964)
Catasto Fabbricati	Provincia di NAPOLI Foglio: 34 Particella: 186 Sub.: 11

Unità immobiliare soppressa dal 09/05/2002

N.	DATI IDENTIFICATIVI				DATI DI CLASSAMENTO							DATI DERIVANTI DA
	Sezione Urbana	Foglio	Particella	Sub	Zona Cens.	Micro Zona	Categoria	Classe	Consistenza	Superficie Catastale	Rendita	
1		34	186	11								FUSIONE del 09/05/2002 protocollo n. 284578 in atti dal 09/05/2002 FUSIONE (n. 11478.1/2002)

La soppressione ha originato e/o variato i seguenti immobili:

- foglio 34 particella 186 sub. 101
- foglio 34 particella 186 sub. 13

Mappali Terreni Correlati

Codice Comune G964 - Sezione - Foglio 34 - Particella 186

Situazione dell'unità immobiliare dal 09/05/2002

N.	DATI IDENTIFICATIVI				DATI DI CLASSAMENTO							DATI DERIVANTI DA
	Sezione Urbana	Foglio	Particella	Sub	Zona Cens.	Micro Zona	Categoria	Classe	Consistenza	Superficie Catastale	Rendita	
1		34	186	11			area urbana		45 m ²			(ALTRE) del 09/05/2002 protocollo n. 284521 in atti dal 09/05/2002 COSTITUZIONE DI AREA URBANA (n. 3492.1/2002)

Indirizzo VIA CIGLIANO SNC piano: T;

Situazione degli intestati dal 09/05/2002

N.	DATI ANAGRAFICI	CODICE FISCALE	DIRITTI E ONERI REALI
1		*	(1) Proprieta` per 1000/1000 fino al 09/05/2002
DATI DERIVANTI DA		(ALTRE) del 09/05/2002 protocollo n. 284521 in atti dal 09/05/2002 Registrazione: COSTITUZIONE DI AREA URBANA (n. 3492.1/2002)	



Ufficio Provinciale di Napoli - Territorio
Servizi Catastali

Visura storica per immobile

Situazione degli atti informatizzati dall'impianto meccanografico al 13/01/2020

Data: 13/01/2020 - Ora: 13.11.03 Fine

Visura n.: T182509 Pag: 2

Unità immobiliari n. 1

Tributi erariali: Euro 0,90

Visura telematica

* Codice Fiscale Validato in Anagrafe Tributaria

Visura storica per immobile

Situazione degli atti informatizzati dall'impianto meccanografico al 13/01/2020

Dati della richiesta	Comune di POZZUOLI (Codice: G964)
Catasto Fabbricati	Provincia di NAPOLI
	Foglio: 34 Particella: 186 Sub.: 101

Unità immobiliare soppressa dal 09/05/2002

N.	DATI IDENTIFICATIVI				DATI DI CLASSAMENTO							DATI DERIVANTI DA
	Sezione Urbana	Foglio	Particella	Sub	Zona Cens.	Micro Zona	Categoria	Classe	Consistenza	Superficie Catastale	Rendita	
1		34	186	101								FUSIONE del 09/05/2002 protocollo n. 284578 in atti dal 09/05/2002 FUSIONE (n. 11478.1/2002)

Annotazioni rett. toponimo - prot 241245/2002

La soppressione ha originato e/o variato i seguenti immobili:

- foglio 34 particella 186 sub. 11
- foglio 34 particella 186 sub. 13

Mappali Terreni Correlati

Codice Comune G964 - Sezione - Foglio 34 - Particella 186

Situazione dell'unità immobiliare dal 16/11/2000

N.	DATI IDENTIFICATIVI				DATI DI CLASSAMENTO							DATI DERIVANTI DA
	Sezione Urbana	Foglio	Particella	Sub	Zona Cens.	Micro Zona	Categoria	Classe	Consistenza	Superficie Catastale	Rendita	
1		34	186	101			A/2	1	4 vani		Euro 258,23 L. 500.000	(ALTRE) del 16/11/2000 protocollo n. 215019 in atti dal 16/11/2000 RIPRISTINO SIT. GRAFICA PREGRESSA (n. 6181.1/2000)

Indirizzo VIA CIGLIANO SNC piano: T;

Annotazioni classamento proposto e validato (D.M. 701/94) ;rett. toponimo - prot 241245/2002

Visura storica per immobile

Situazione degli atti informatizzati dall'impianto meccanografico al 13/01/2020

Situazione degli intestati dal 16/11/2000

N.	DATI ANAGRAFICI	CODICE FISCALE	DIRITTI E ONERI REALI
1			(1) Proprieta` fino al 27/01/2000
DATI DERIVANTI DA		(ALTRE) del 16/11/2000 protocollo n. 215019 in atti dal 16/11/2000 Registrazione: RIPRISTINO SIT. GRAFICA PREGRESSA (n. 6181.1/2000)	

Situazione degli intestati dal 27/01/2000

N.	DATI ANAGRAFICI	CODICE FISCALE	DIRITTI E ONERI REALI
1	4	*	(1) Proprieta` per 1000/1000 fino al 09/05/2002
DATI DERIVANTI DA		RETTIFICA DI INTESTAZIONE ALL'ATTUALITA' del 27/01/2000 protocollo n. 00241245 in atti dal 18/04/2002 Registrazione: Sede: ERRATA ACQUIS. DELLA DV (n. 2598.3/2002)	

Situazione degli intestati dal 27/01/2000

N.	DATI ANAGRAFICI	CODICE FISCALE	DIRITTI E ONERI REALI
1	L		(1) Proprieta` per 1/6 fino al 27/01/2000
2			(1) Proprieta` per 1/6 fino al 27/01/2000
3			(1) Proprieta` per 1/6 fino al 27/01/2000
4			(1) Proprieta` per 1/6 fino al 27/01/2000
5			(1) Proprieta` per 1/6 fino al 27/01/2000
6		*	(1) Proprieta` per 1/6 fino al 27/01/2000
DATI DERIVANTI DA		DENUNZIA (NEI PASSAGGI PER CAUSA DI MORTE) del 27/01/2000 protocollo n. 315630 in atti dal 11/05/2001 Registrazione: US Sede: NAPOLI Volume: 4278 n: 485 del 19/01/2001 (n. 227699.1/2001)	

Unità immobiliari n. 1

Tributi erariali: Euro 0,90

Visura telematica

* Codice Fiscale Validato in Anagrafe Tributaria

Visura storica per immobile

Situazione degli atti informatizzati dall'impianto meccanografico al 13/01/2020

Dati della richiesta	Comune di POZZUOLI (Codice: G964)
Catasto Terreni	Provincia di NAPOLI Foglio: 34 Particella: 186

Area di enti urbani e promiscui dal 25/07/2007

N.	DATI IDENTIFICATIVI			DATI CLASSAMENTO					DATI DERIVANTI DA	
	Foglio	Particella	Sub	Porz	Qualità Classe	Superficie(m²)	Deduz	Reddito		
						ha are ca		Dominicale		Agrario
1	34	186		-	ENTE URBANO	07 00				FRAZIONAMENTO del 25/07/2007 protocollo n. NA0585395 in atti dal 25/07/2007 (n. 585395.1/2007)
Notifica						Partita	1			
Annotazioni		geometria da verificare								

Sono stati inoltre variati i seguenti immobili:

- foglio 34 particella 892 - foglio 34 particella 893

Mappali Fabbricati Correlati

Codice Comune G964 - Sezione - SezUrb - Foglio 34 - Particella 186

Area di enti urbani e promiscui dal 26/08/2004

N.	DATI IDENTIFICATIVI			DATI CLASSAMENTO					DATI DERIVANTI DA	
	Foglio	Particella	Sub	Porz	Qualità Classe	Superficie(m²)	Deduz	Reddito		
						ha are ca		Dominicale		Agrario
1	34	186		-	ENTE URBANO	46 75				VARIAZIONE IDENTIFICATIVI PER ALLINEAMENTO MAPPE del 26/08/2004 protocollo n. NA0472162 in atti dal 26/08/2004 (n. 45906.1/2004)
Notifica						Partita	1			
Annotazioni		geometria da verificare								

Visura storica per immobile

Situazione degli atti informatizzati dall'impianto meccanografico al 13/01/2020

Area di enti urbani e promiscui dal 18/10/1996

N.	DATI IDENTIFICATIVI			DATI CLASSAMENTO					DATI DERIVANTI DA	
	Foglio	Particella	Sub	Porz	Qualità Classe	Superficie(m²)	Deduz	Reddito		
						ha are ca		Dominicale		Agrario
1	34	186		-	ENTE URBANO	46 75				TIPO MAPPALE del 18/10/1996 in atti dal 18/05/1999 (n. 8.519/1985)
Notifica					Partita	1				
Annotazioni		protocollo n. 000008 anno 85 aggiunto fabbricato								

Situazione dell'Immobile dall'impianto meccanografico

N.	DATI IDENTIFICATIVI			DATI CLASSAMENTO					DATI DERIVANTI DA	
	Foglio	Particella	Sub	Porz	Qualità Classe	Superficie(m²)	Deduz	Reddito		
						ha are ca		Dominicale		Agrario
1	34	186		-	VIGNETO ARB 2	46 75		L. 229.075	L. 67.788	Impianto meccanografico del 02/01/1972
Notifica					Partita	7114				

L'intestazione alla data della richiesta deriva dai seguenti atti:

Situazione degli intestati dall'impianto meccanografico

N.	DATI ANAGRAFICI	CODICE FISCALE	DIRITTI E ONERI REALI
1			fino al 18/10/1996
DATI DERIVANTI DA		Impianto meccanografico del 02/01/1972	

Unità immobiliari n. 1

Tributi erariali: Euro 0,90

Visura telematica

* Codice Fiscale Validato in Anagrafe Tributaria