

MODULARIO  
F. rig. rend. 487



MINISTERO DELLE FINANZE  
DIREZIONE GENERALE DEL CATASTO E DEI SS.TT.EE.  
**CATASTO EDILIZIO URBANO** (RDL 13-4-1939, n. 652)

MOD. BN (CEU)

LIRE  
500

Planimetria di u.i.u. in Comune di TORINO via C.so PALERMO civ. 24

# PIANO PRIMO (2° F.T.) H=3.20

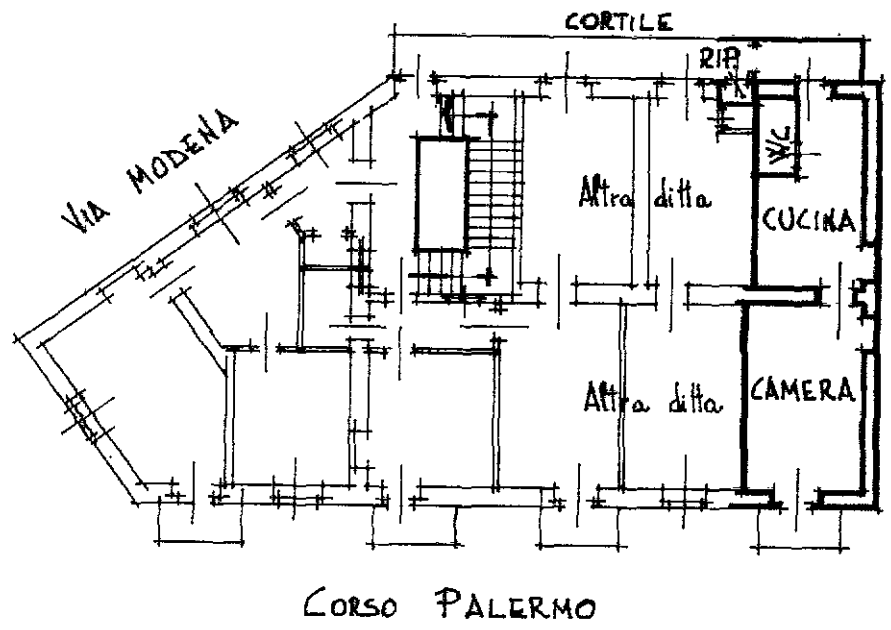

# PIANO CANTINE H=2.90

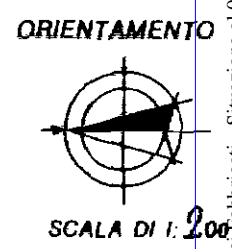
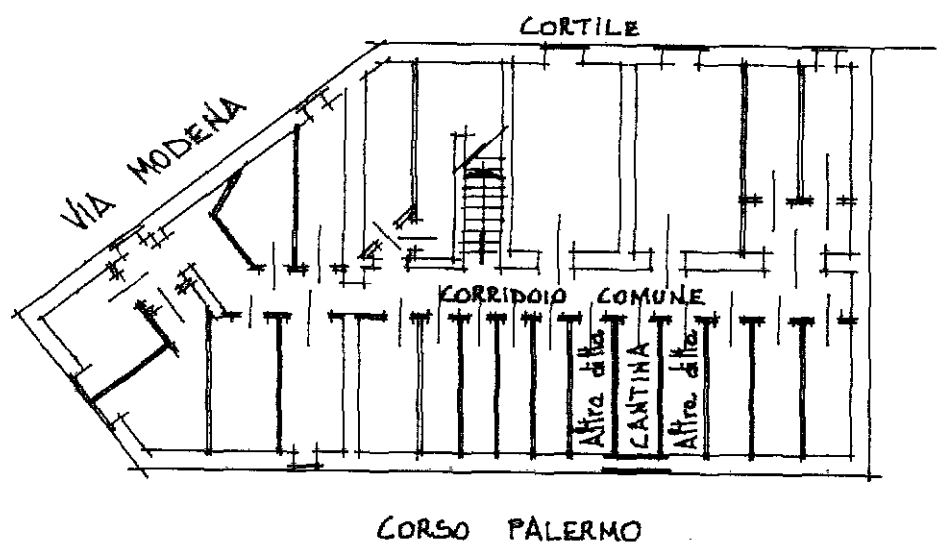

Dichiarazione di N.C.   
Denuncia di variazione

Compilata dal [REDACTED]

RISERVATO ALL'UFFICIO

OFF. TEC. UO. FABBRICAZIONE

N. G. E. L.

001936 - 975374

TORINO - C. V. INZIGLIA 8

Ultima planimetria in atti  
certificativi catastali  
F. 170  
394 sub B

Iscritto all'albo dei Geometri  
della provincia di Torino  
data [REDACTED]



Catasto dei Fabbricati - Situazione al 05/11/2025 - Comune di TORINO (L219) - < Foglio 1213 - Particella 52 - Subalterno 8 >  
CORSO PALERMO n. 24 Piano 1