

Data: 03/03/2025 - n. T357066 - Richiedente: CRMN/C64D69F205K
Totale schede: 1 - Formato di acquisizione: A3(297x420) - Formato stampa richiesto: A3(297x420)
Ultima planimetria di: 03/03/2025

Data: 03/03/2025 - n. T357066 - Richiedente: CRMN/C64D69F205K

n. 1 Scala 1: 200

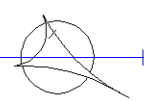
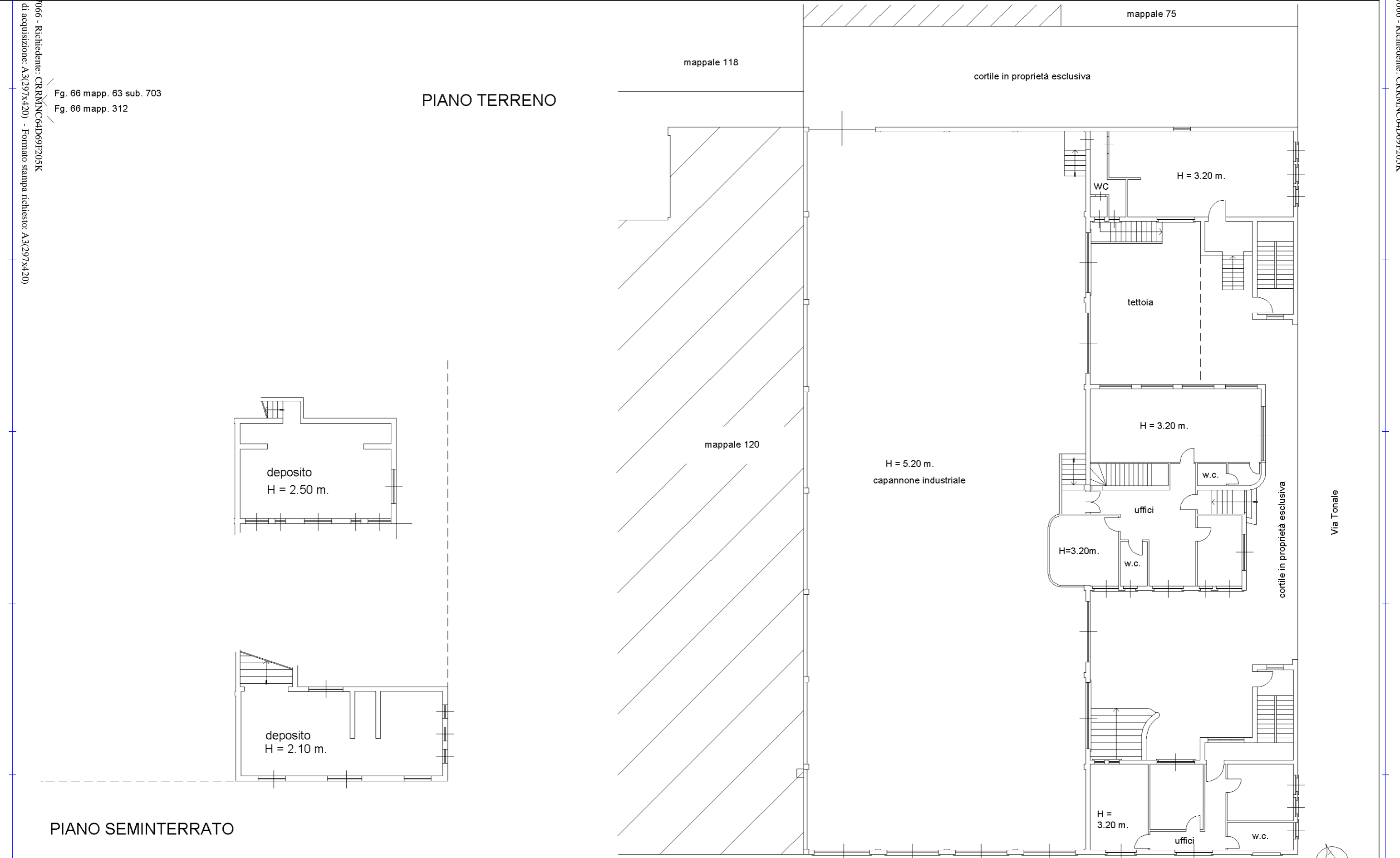

MINISTERO DELLE FINANZE
DIREZIONE GENERALE DEL CATASTO E DEI SERVIZI TECNICI ERARIALI
NUOVO CATASTO EDILIZIO URBANO
(R. DECRETO-LEGGE 13 APRILE 1950, N. 657)

Planimetria dell'immobile situato nel Comune di BOLLATE Via BELGIOIOSO
Ditta SOFFIERIA VITTORIA
Allegata alla dichiarazione presentata all'Ufficio^(*) ERARIALE di MILANO
() Ufficio Erariale o del Comune*
SCHEDA E N. 0169689

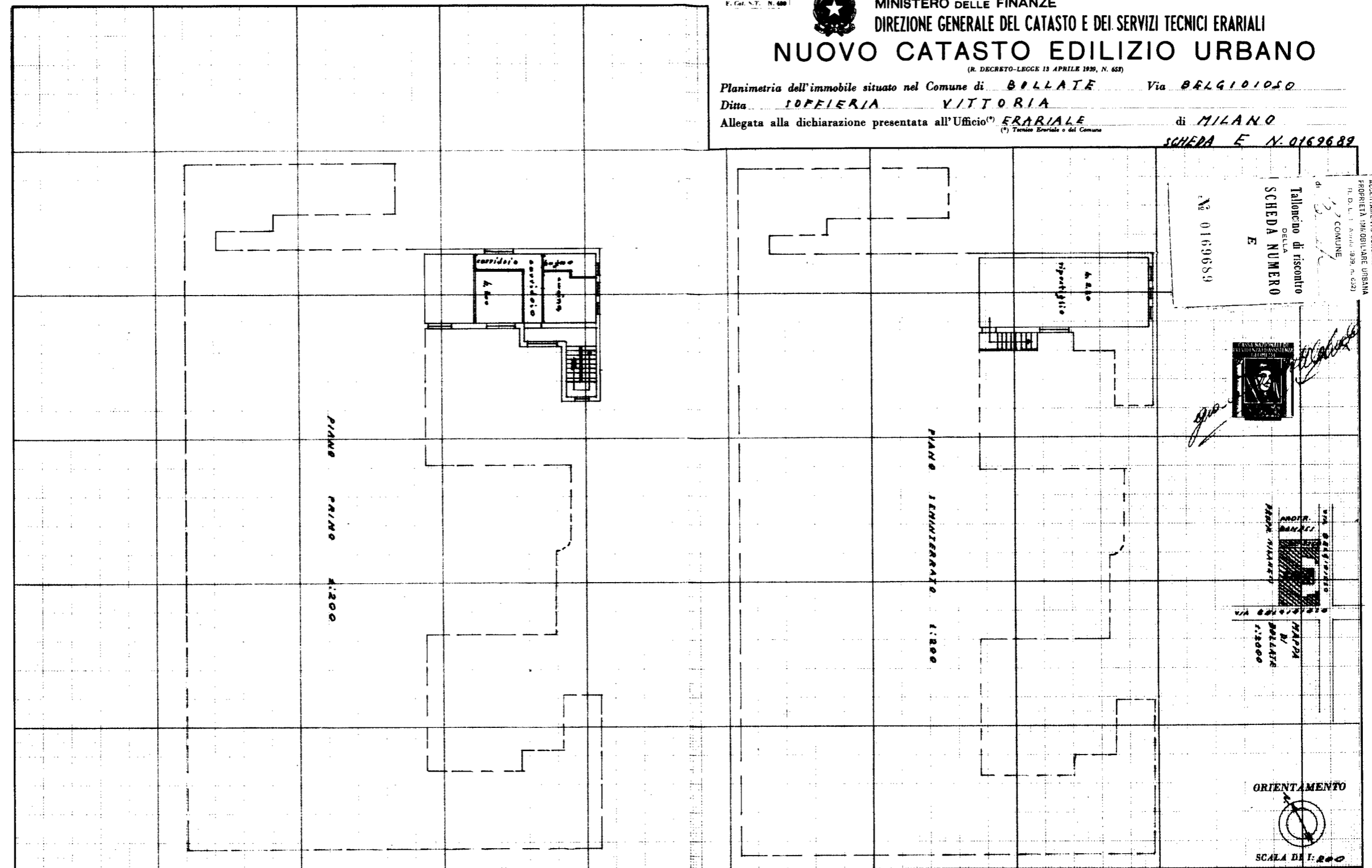

ACCERTAMENTO GENERALE DELLA
PROPRIETA' IMMOBILIARE URBANA
R. D. L. 1 Aprile 1950, n. 637
di BOLLATE COMUNE
Talonario di risconto
DELLA
**SCHEDA NUMERO
E
N. 0169689**

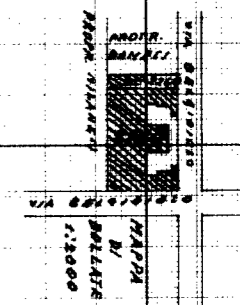

ORIENTAMENTO
SCALA DI 1:200

SPAZIO RISERVATO PER LE ANNOTAZIONI D'UFFICIO.

DATA _____
PROT. N° _____

Compilata dal geom. Felice Ellygandis
Iscritto all'Albo dei geometri
della Provincia di VARESE
DATA 26.3.1958
Firma: geom. Felice Ellygandis
via Plaurughi 11 Varese
tel. 31989

UFFICIO ERARIALE DI MILANO
UFFICIO ANAGRAFE DI BOLLATE

4.0 MAG. 1958
UFFICIALE D'ANAGRAFE
(Dott. Alfredo BIANCONI)

MODULARIO
F. Cat. S.T. - 481



MINISTERO DELLE FINANZE
DIREZIONE GENERALE DEL CATASTO E DEI SERVIZI TECNICI ERARIALI

Mod. B (Nuovo Catasto Edilizio Urbano)

Lire
20

NUOVO CATASTO EDILIZIO URBANO

(R. DECRETO-LEGGE 13 APRILE 1939, N. 652)

Planimetria dell'immobile situato nel Comune di BOLLATE Via BELGIOIOSO

Ditta SOPPIERIA VITTORIA

Allegata alla dichiarazione presentata all'Ufficio Tecnico Erariale di MILANO

SCHEDA E N. 0169688

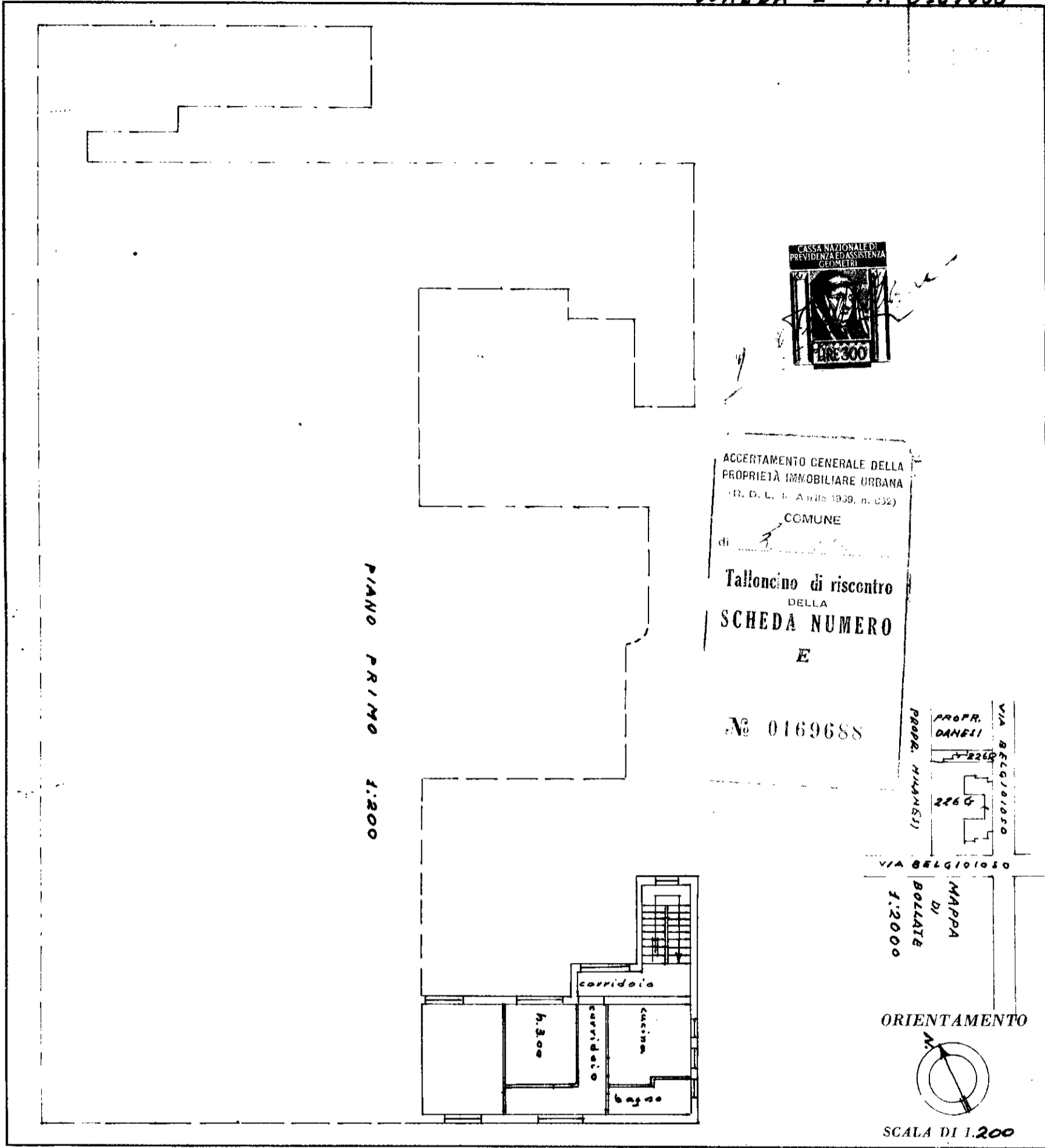

SPAZIO RISERVATO PER LE ANNOTAZIONI D'UFFICIO

DATA
PROT. N°

VISTO per l'autenticità della
firma del Sig. Giuseppe Alfano

VARESE, il 5 MAG. 1958

UFFICIO DI ANAGRAFE
Reg. Stip. n. 1402/58

Compilata dal
(Titolo, nome e cognome del tecnico)

geom. Fedele Alfano

Iscritto all'Albo dei geometri
della Provincia di VARESE

DATA 26.3.1958

Firma geom. Fedele Alfano

Via Plaurighi 31 Varese
tel. 31319

ISTITUTO TOPOGRAFICO DELLO STATO