

Visura storica per immobile

Situazione degli atti informatizzati al 08/09/2025

Dati della richiesta	Comune di GALATINA (Codice:D862)
Catasto Terreni	Provincia di LECCE
	Foglio: 77 Particella: 442

Area di enti urbani e promiscui dal 20/11/2020

N.	DATI IDENTIFICATIVI				DATI CLASSAMENTO				DATI DERIVANTI DA	
	Foglio	Particella	Sub	Porz	Qualità Classe	Superficie(m ²)	Deduz	Reddito		
						ha are ca		Dominicale		Agrario
1	77	442		-	ENTE URBANO	02 42				TABELLA DI VARIAZIONE del 20/11/2020 Pratica n. LE0149146 in atti dal 20/11/2020 presentato il 20/11/2020 (n. 149146.1/2020)
Notifica						Partita		1		

Mappali Fabbricati Correlati

Codice Comune D862 - Foglio 77 - Particella 442/

Area di enti urbani e promiscui dal 15/02/2010

N.	DATI IDENTIFICATIVI				DATI CLASSAMENTO				DATI DERIVANTI DA	
	Foglio	Particella	Sub	Porz	Qualità Classe	Superficie(m ²)	Deduz	Reddito		
						ha are ca		Dominicale		Agrario
1	77	442		-	ENTE URBANO	02 42				TABELLA DI VARIAZIONE del 15/02/2010 Pratica n. LE0062272 in atti dal 15/02/2010 presentato il 15/02/2010 (n. 62272.1/2010)
Notifica						Partita		1		

Area di enti urbani e promiscui dal 26/01/2010

N.	DATI IDENTIFICATIVI				DATI CLASSAMENTO				DATI DERIVANTI DA	
	Foglio	Particella	Sub	Porz	Qualità Classe	Superficie(m ²)	Deduz	Reddito		
						ha are ca		Dominicale		Agrario
1	77	442		-	ENTE URBANO	02 42				Variazione del 26/01/2010 Pratica n. LE0033538 in atti dal 26/01/2010 BONIFICA IDENTIFICATIVO CATASTALE (n. 654.1/2010)

Visura storica per immobile

Situazione degli atti informatizzati al 08/09/2025

Notifica	Partita			
		1		

Nella variazione sono stati soppressi i seguenti immobili:

Foglio:77 Particella:613 ; Foglio:77 Particella:628 ;

Per ulteriori variazioni richiedere le visure storiche dei seguenti immobili soppressi, originari del precedente

Foglio 77 Particella 613 ; Foglio 77 Particella 628 ;

Visura telematica



**Agenzia del Territorio
CATASTO FABBRICATI
Ufficio Provinciale di
Lecce**

Dichiarazione protocollo n. LE0269673 del 08/07/2010

Planimetria di u.i.u. in Comune di Galatina

Via Friuli

civ.

Identificativi Catastali:

Sezione:

Foglio: 77

Particella: 442

Subalterno: 7

Compilata da:

Pellegrino Alessandro

Iscritto all'albo:

Geometri

Prov. Lecce

N. 3706

Scheda n. 1

Scala 1:200

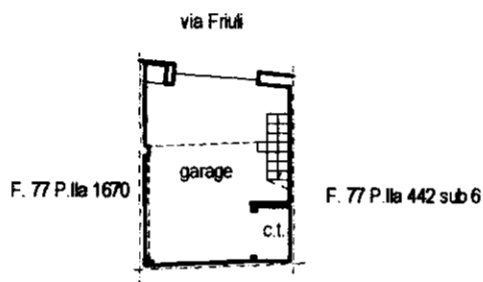

PIANO TERRA (H = 4,00)

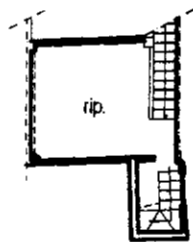

PIANO AMMEZZATO (H = 1,85)

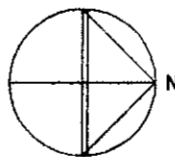

Ultima planimetria in atti

Catasto dei Fabbricati - Situazione al 08/09/2025 - Comune di GALATINA (D862) - < Foglio 77 - Particella 442 - Subalterno 7 >
Firmato DA **PIRELLA MALENTINA** Emesso Da: INFOCAMERE QUALIFIED ELECTRONIC SIGNATURE CA Serial#: 4a0b36



Visura storica per immobile

Situazione degli atti informatizzati al 08/09/2025

Dati della richiesta	Comune di GALATINA (Codice:D862)
Catasto Fabbricati	Provincia di LECCE
	Foglio: 77 Particella: 442 Sub.: 7

INTESTATO

1 FRANCONI Maria Luce nata a GALATINA (LE) il 06/03/1973	FRNMLC73C46D862P*	(1) Proprieta' 1/1
--	-------------------	--------------------

Unità immobiliare dal 09/11/2015

N.	DATI IDENTIFICATIVI				DATI DI CLASSAMENTO							DATI DERIVANTI DA	
	Sezione Urbana	Foglio	Particella	Sub	Zona Cens.	Micro Zona	Categoria	Classe	Consistenza	Superficie Catastale	Rendita		
1		77	442	7	1		C/6	3	30 m²	Totale: 31 m²	Euro 88,31	Variazione del 09/11/2015 - Inserimento in visura dei dati di superficie.	
Indirizzo		VIA FRIULI Piano T											
Notifica							Partita				Mod.58		
Annotazioni		-classamento e rendita validati											

Mappali Terreni Correlati

Codice Comune D862 - Foglio 77 - Particella 442

Situazione dell'unità immobiliare dal 12/05/2011

N.	DATI IDENTIFICATIVI				DATI DI CLASSAMENTO							DATI DERIVANTI DA	
	Sezione Urbana	Foglio	Particella	Sub	Zona Cens.	Micro Zona	Categoria	Classe	Consistenza	Superficie Catastale	Rendita		
1		77	442	7	1		C/6	3	30 m²		Euro 88,31	VARIAZIONE NEL CLASSAMENTO del 12/05/2011 Pratica n. LE0225349 in atti dal 12/05/2011 VARIAZIONE DI CLASSAMENTO (n. 31596.1/2011)	
Indirizzo		VIA FRIULI Piano T											
Notifica							Partita				Mod.58		

Visura storica per immobile

Situazione degli atti informatizzati al 08/09/2025

Annotazioni	-classamento e rendita validati
--------------------	---------------------------------

Mappali Terreni Correlati

Codice Comune D862 - Foglio 77 - Particella 442

Situazione dell'unità immobiliare dal 08/07/2010

N.	DATI IDENTIFICATIVI				DATI DI CLASSAMENTO							DATI DERIVANTI DA	
	Sezione Urbana	Foglio	Particella	Sub	Zona Cens.	Micro Zona	Categoria	Classe	Consistenza	Superficie Catastale	Rendita		
1		77	442	7	1		C/6	3	30 m²		Euro 88,31	AMPLIAMENTO del 08/07/2010 Pratica n. LE0269673 in atti dal 08/07/2010 AMPLIAMENTO (n. 15010.1/2010)	
Indirizzo		VIA FRIULI Piano T											
Notifica							Partita				Mod.58		
Annotazioni		-classamento e rendita proposti (d.m. 701/94)											

L'intestazione alla data della richiesta deriva dai seguenti atti:

Situazione degli intestati dal 10/07/2014

N.	DATI ANAGRAFICI	CODICE FISCALE	DIRITTI E ONERI REALI
1	[REDACTED]	[REDACTED]	(1) Proprieta' 1/1
DATI DERIVANTI DA		Atto del 10/07/2014 Pubblico ufficiale DELL'ANNA PAOLO Sede COPERTINO (LE) Repertorio n. 114260 - COMPRAVENDITA Nota presentata con Modello Unico n. 19547.1/2014 Reparto PI di LECCE in atti dal 17/07/2014	

Situazione degli intestati dal 08/07/2010

N.	DATI ANAGRAFICI	CODICE FISCALE	DIRITTI E ONERI REALI
1	[REDACTED]	[REDACTED]	(1) Proprieta' 1/2 fino al 10/07/2014
2	[REDACTED]	[REDACTED]	(1) Proprieta' 1/2 fino al 10/07/2014
DATI DERIVANTI DA		DENUNZIA (NEI PASSAGGI PER CAUSA DI MORTE) del 05/08/2002 - UR Sede LECCE (LE) Registrazione Volume 650 n. 30 registrato in data 27/11/2002 - Voltura n. 8251.1/2002 - Pratica n. 392407 in atti dal 20/12/2002	

Per ulteriori variazioni richiedere le visure storiche dei seguenti immobili soppressi, originari del precedente

Foglio 77 Particella 442 Subalterno 1; Foglio 77 Particella 442 Subalterno 3; Foglio 77 Particella 442 Subalterno 5;

Visura storica per immobile

Situazione degli atti informatizzati al 08/09/2025

Visura telematica

* Codice Fiscale Validato in Anagrafe Tributaria.



**Agenzia del Territorio
CATASTO FABBRICATI
Ufficio Provinciale di
Lecce**

Dichiarazione protocollo n. LE0269673 del 08/07/2010

Planimetria di u.i.u. in Comune di Galatina

Via Liguria

civ. 111

Identificativi Catastali:

Sezione:
Foglio: 77
Particella: 442
Subalterno: 8

Compilata da:
Pellegrino Alessandro
Iscritto all'albo:
Geometri

Prov. Lecce

N. 3706

Scheda n. 1

Scala 1:200

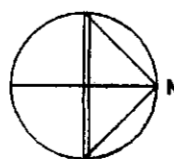
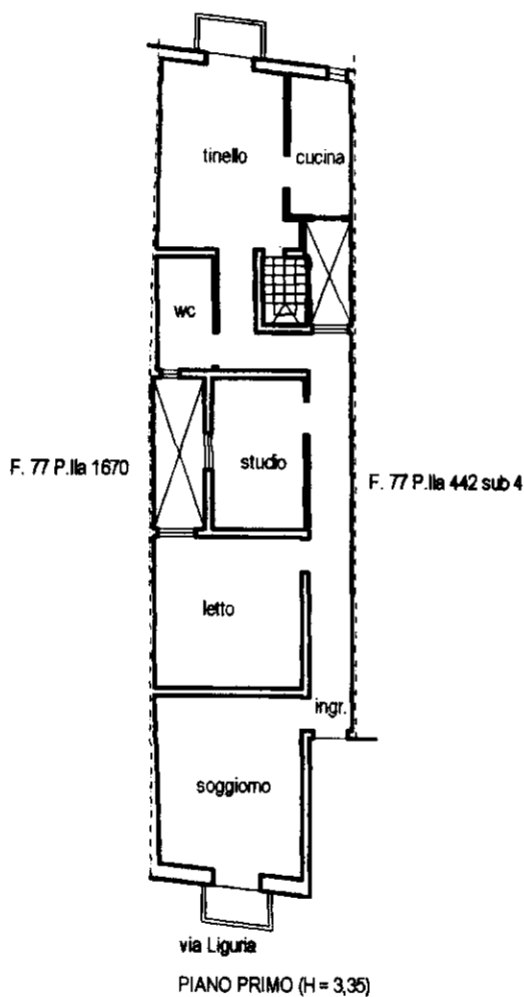

Ultima planimetria in atti



Visura storica per immobile

Situazione degli atti informatizzati al 08/09/2025

Dati della richiesta	Comune di GALATINA (Codice:D862)
Catasto Fabbricati	Provincia di LECCE
	Foglio: 77 Particella: 442 Sub.: 8

INTESTATO

1					(1) Proprieta' 1/1
---	--	--	--	--	--------------------

Unità immobiliare dal 09/11/2015

N.	DATI IDENTIFICATIVI				DATI DI CLASSAMENTO							DATI DERIVANTI DA	
	Sezione Urbana	Foglio	Particella	Sub	Zona Cens.	Micro Zona	Categoria	Classe	Consistenza	Superficie Catastale	Rendita		
1		77	442	8	1		A/3	3	5,5 vani	Totale: 105 m² Totale: escluse aree scoperte**: 104 m²	Euro 312,46	Variazione del 09/11/2015 - Inserimento in visura dei dati di superficie.	
Indirizzo		VIA LIGURIA n. 111 Piano 1											
Notifica							Partita				Mod.58		
Annotazioni		-classamento e rendita validati											

Mappali Terreni Correlati

Codice Comune D862 - Foglio 77 - Particella 442

Situazione dell'unità immobiliare dal 12/05/2011

N.	DATI IDENTIFICATIVI				DATI DI CLASSAMENTO							DATI DERIVANTI DA
	Sezione Urbana	Foglio	Particella	Sub	Zona Cens.	Micro Zona	Categoria	Classe	Consistenza	Superficie Catastale	Rendita	
1		77	442	8	1		A/3	3	5,5 vani		Euro 312,46	VARIAZIONE NEL CLASSAMENTO del 12/05/2011 Pratica n. LE0225349 in atti dal 12/05/2011 VARIAZIONE DI CLASSAMENTO (n. 31596.1/2011)
Indirizzo		VIA LIGURIA n. 111 Piano 1										

Visura storica per immobile

Situazione degli atti informatizzati al 08/09/2025

Notifica		Partita		Mod.58	
Annotazioni	-classamento e rendita validati				

Mappali Terreni Correlati

Codice Comune D862 - Foglio 77 - Particella 442

Situazione dell'unità immobiliare dal 08/07/2010

N.	DATI IDENTIFICATIVI				DATI DI CLASSAMENTO							DATI DERIVANTI DA
	Sezione Urbana	Foglio	Particella	Sub	Zona Cens.	Micro Zona	Categoria	Classe	Consistenza	Superficie Catastale	Rendita	
1		77	442	8	1		A/3	3	5,5 vani		Euro 312,46	AMPLIAMENTO del 08/07/2010 Pratica n. LE0269673 in atti dal 08/07/2010 AMPLIAMENTO (n. 15010.1/2010)
Indirizzo		VIA LIGURIA n. 111 Piano I										
Notifica				Partita				Mod.58				
Annotazioni		-classamento e rendita proposti (d.m. 701/94)										

L'intestazione alla data della richiesta deriva dai seguenti atti:

Situazione degli intestati dal 10/07/2014

N.	DATI ANAGRAFICI	CODICE FISCALE	DIRITTI E ONERI REALI
1	[REDACTED]	[REDACTED]	(1) Proprieta' 1/1
DATI DERIVANTI DA		Atto del 10/07/2014 Pubblico ufficiale [REDACTED] - COMPRAVENDITA Nota presentata con Modello Unico n. 19547.1/2014 Reparto PI di LECCE in atti dal 17/07/2014	

Situazione degli intestati dal 08/07/2010

N.	DATI ANAGRAFICI	CODICE FISCALE	DIRITTI E ONERI REALI
1	[REDACTED]	[REDACTED]	(1) Proprieta' 1/2 fino al 10/07/2014
2	[REDACTED]	[REDACTED]	(1) Proprieta' 1/2 fino al 10/07/2014
DATI DERIVANTI DA		DENUNZIA (NEI PASSAGGI PER CAUSA DI MORTE) del 05/08/2002 - UR Sede LECCE (LE) Registrazione Volume 650 n. 30 registrato in data 27/11/2002 - Voltura n. 8251.1/2002 - Pratica n. 392407 in atti dal 20/12/2002	

Per ulteriori variazioni richiedere le visure storiche dei seguenti immobili soppressi, originari del precedente

Foglio 77 Particella 442 Subalterno 1; Foglio 77 Particella 442 Subalterno 3; Foglio 77 Particella 442 Subalterno 5;

Visura storica per immobile

Situazione degli atti informatizzati al 08/09/2025

Visura telematica

* Codice Fiscale Validato in Anagrafe Tributaria.

** Si intendono escluse le "superfici di balconi, terrazzi e aree scoperte pertinenziali e accessorie, comunicanti o non comunicanti"
(cfr. Provvedimento del Direttore dell'Agenzia delle Entrate 29 marzo 2013).



Progetto di un piccolo faracci da costruire alla Via
Friuli per conto del Sig. Catalano Rocco

Scala 1:100

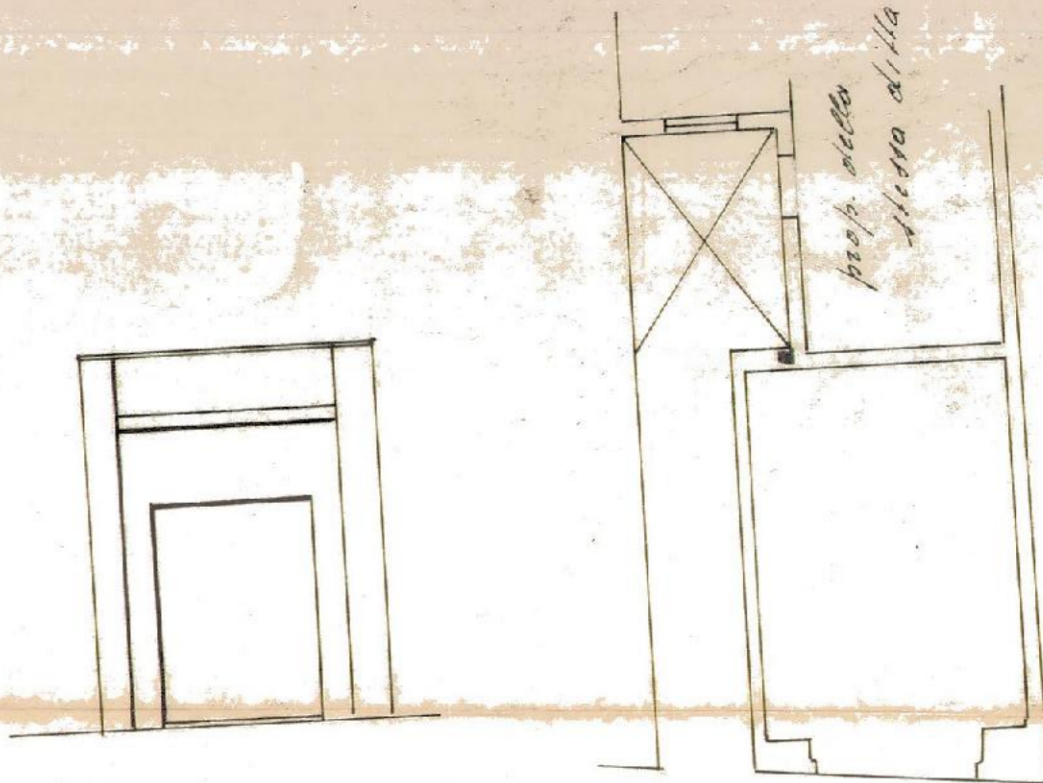

Approvato dalla C.F. nella
formata del 10-4-1964



IL SINDACO

[Signature]

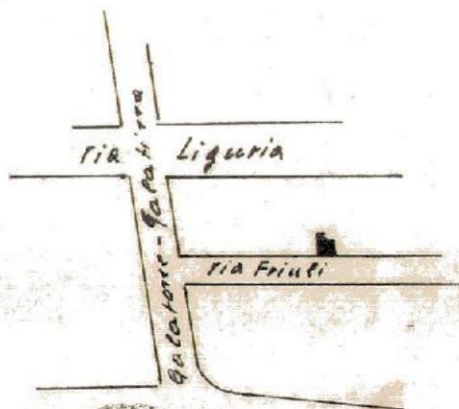

Planimetria della
zona : scala 1:2000



PALESTRA DI LECCE
Prov. Nr. 24688
Lecce, il 10-4-1964
IL SINDACO
IL V. PREFETTO
Il V. Prefetto
Armando Valentini

Dot. Ing. Piscopo Pietro

(Lecce) GALATINA
[Signature]