

MODULARIO
F. Cat. S. T. 212



2149
MINISTERO DELLE FINANZE
DIREZIONE GENERALE DEL CATASTO E DEI SERVIZI TECNICI ERARIALI

Mod. B (Nuovo Catasto Edilizio Urbano)

Lire
50

36 NUOVO CATASTO EDILIZIO URBANO

(R. DECRETO-LEGGE 12 APRILE 1969, N. 657)

Planimetria dell'immobile situato nel Comune di Fontanelice Via Piazza Roma, 6
Ditta Santandrea Fernando nato a Bologna il 7-8-1907 4/6
Santandrea Natigale nato a Bologna il 11-10-1921 1/6
Santandrea Amilcare nato a Bologna il 9-9-1924 1/6
Allegata alla dichiarazione presentata all'Ufficio Tecnico Erariale di Bologna

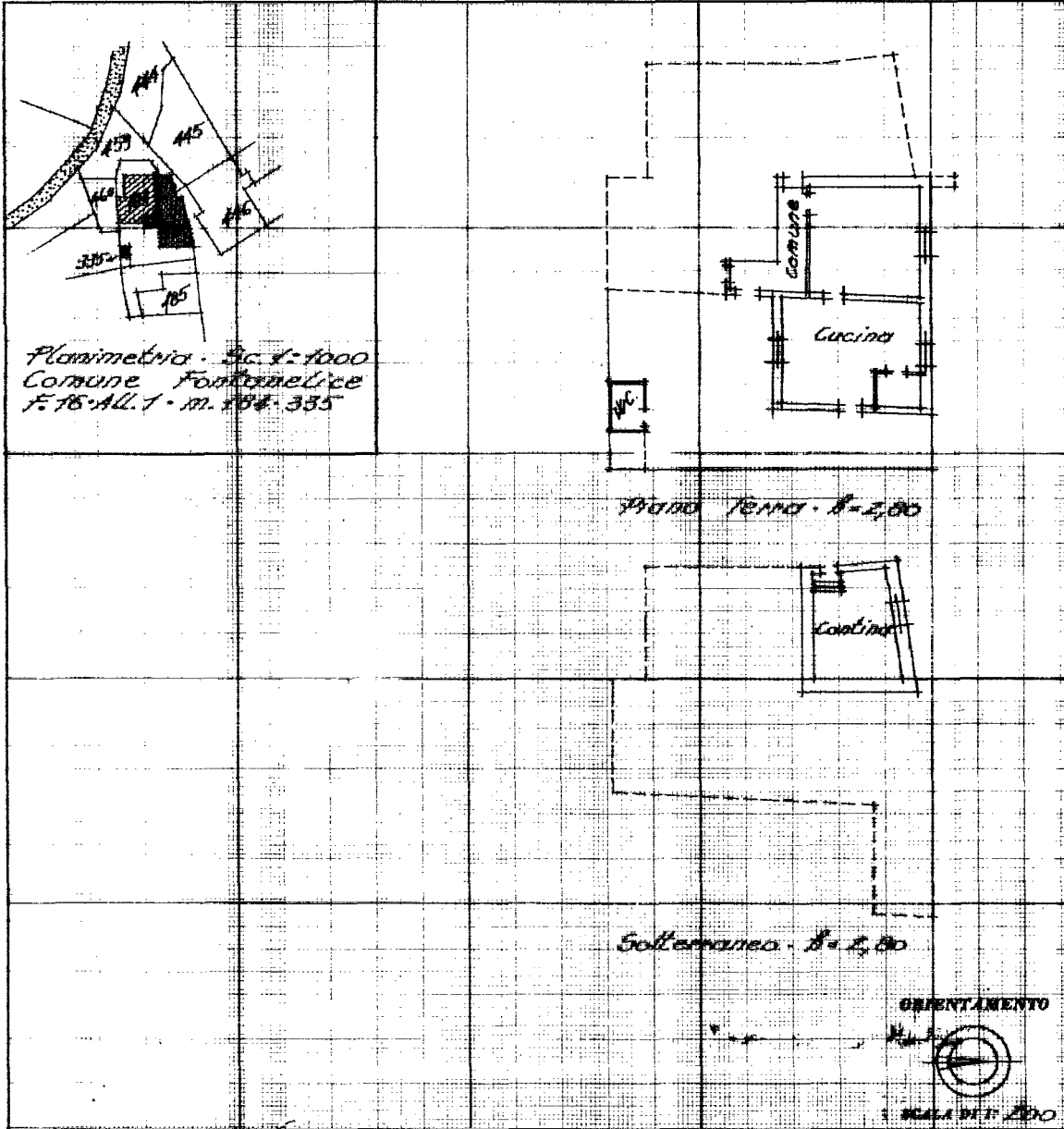

SPAZIO RISERVATO PER LE ANNOTAZIONI D'UFFICIO

DATA 12-6-1981
PROT. N° 51

ACCETTABILE

F 16
N° 104 sub 4
335

2

LRG-OFFICINA C.V. ROMA

Compilata dal
(Titolo, nome e cognome del compilatore)
Geom. Giorgio Villa
Iscritto all'Albo de Geometri
della Provincia di Bologna
DATA 26 Maggio 1981
Firma: Giorgio Villa

A

Ultima planimetria in atti

mapa 01
Catasto dei Fabbricati - Situazione al 25/07/2025 - Comune di FONTANELICE(D668) - < Foglio 16 - Particella 184 - Subalterno 4 - > - Uiu grafiata
PIAZZA ROMA n. 6 Piano S1 - T

MODULARIO
F. Cat. 5 T. 215



2149
MINISTERO DELLE FINANZE
DIREZIONE GENERALE DEL CATASTO E DEI SERVIZI TECNICI ERARIALI

MOD. B (Nuovo Catasto Edilizio Urbano)

Lire
50

37 NUOVO CATASTO EDILIZIO URBANO

(R. DECRETO-LEGGE 12 APRILE 1969, N. 685)

Planimetria dell'immobile situato nel Comune di Fontanelice Via Piazza Roma, 6
Ditta Santandrea Fernando nato a Bologna il 7.8.1907 4/6
Santandrea Matilde nata a Bologna il 11.10.1927 1/6
Santandrea Amilcare nato a Bologna il 9.9.1924 1/6
Allegata alla dichiarazione presentata all'Ufficio Tecnico Erariale di Bologna

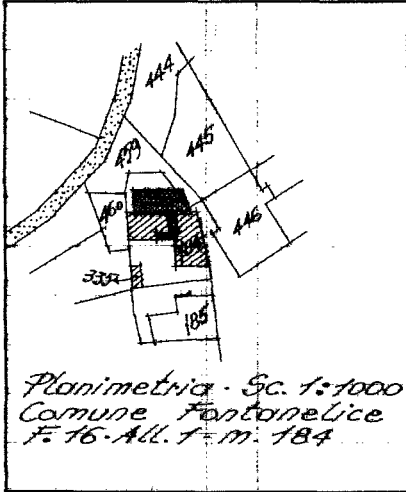

Planimetria - Sc. 1:1000
Comune Fontanelice
F. 16 - All. 1 - m. 184

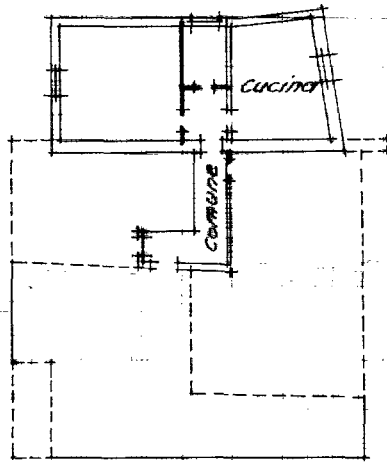

Piano Terra. A = 7,80

ORIENTAMENTO



SCALA DI 1:200

SPAZIO RISERVATO PER LE ANNOTAZIONI D'UFFICIO

DATA 12-6-1981 ACCETTABILE
PROT. N° 52

F 16
N° 184 sub 6



Compilata dal _____
(Togli. nome e cognome del tecnico)
Geom. Giorgio Villa
Iscritto all'Albo de Geometri
della Provincia di Bologna
DATA 26 Maggio 1981
Firma: giorgio villa

B

Ultima planimetria in atti