

**Agenzia delle Entrate
CATASTO FABBRICATI
Ufficio Provinciale di
Frosinone**

Dichiarazione protocollo n. FR0017957 del 18/02/2026

Comune di Sant'elia Fiumerapido

Via San Sebastiano

civ. SNC

Identificativi Catastali:

Sezione:

Foglio: 21

Particella: 836

Subalterno: 11

Compilata da:

Cavalera Antonio

Iscritto all'albo:

Ingegneri

Prov. Frosinone

N. 2461

Planimetria

Scheda n. 1

Scala 1:100

**Piano Primo
h= 3.10**

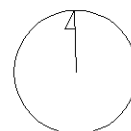
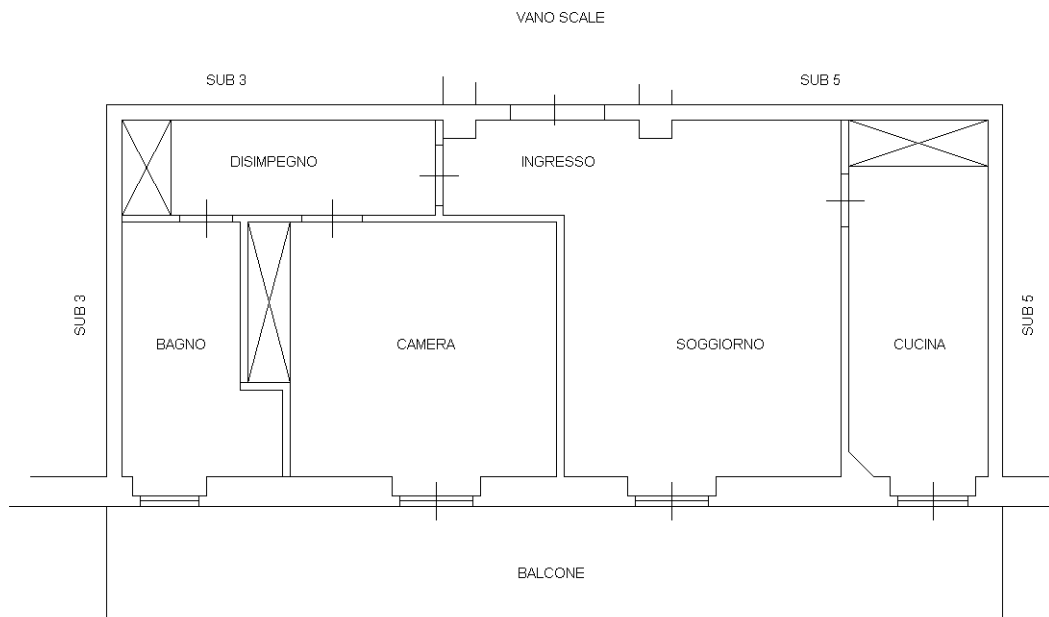

Catasto dei Fabbricati - Situazione al 24/02/2026 - Comune di SANTELIA FIUMERAPIDO(1321) - < Foglio 21 - Particella 836 - Subalterno 11 >
VIA SAN SEBASTIANO n. SNC Piano 1

Ultima planimetria in atti