

Agenzia delle Entrate
CATASTO FABBRICATI
Ufficio Provinciale di
Rimini

Dichiarazione protocollo n. _____ del _____
Comune di Montescudo-monte Colombo - Monte Colombo
Via Roma (monte Colombo) civ. 1367

Identificativi Catastali:

Sezione:
Foglio: 2
Particella: 151
Subalterno: 19

Compilata da:
Ricchi Giorgio

Iscritto all'albo:
Ingegneri

Prov. Rimini

N. 721/A

Planimetria
Schema n. 1 Scala 1:200

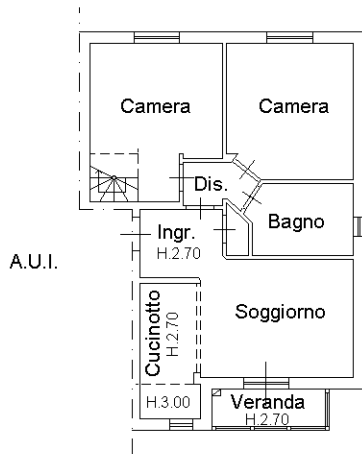

PIANO PRIMO
H. 3.00

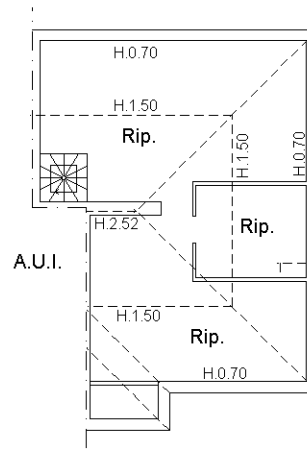

PIANO SECONDO
(Sottotetto)

