

MODULARIO  
F. - Cat. S. T. - 315



MINISTERO DELLE FINANZE  
DIREZIONE GENERALE DEL CATASTO E DEI SERVIZI TECNICI ERARIALI

Mod. B (Nuovo Catasto Edilizio Urbano)

Lire  
20

# NUOVO CATASTO EDILIZIO URBANO

(R. DECRETO-LEGGE 13 APRILE 1969, N. 652)

Planimetria dell'immobile situato nel Comune di Cinisello Balsamo Via Pelizza da Volpedo

Ditta Imm. FELORMA s.r.l. sede Milano

Allegata alla dichiarazione presentata all'Ufficio Tecnico Erariale di MILANO

23

492578

piano secondo  
H ml. 2,90

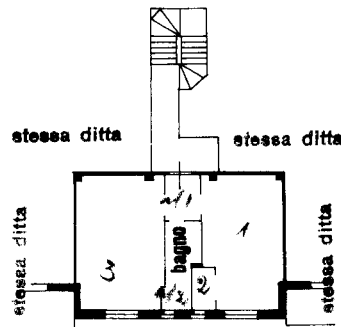

Via Pelizza da Volpedo

piano Cantine  
H ml. 2,50

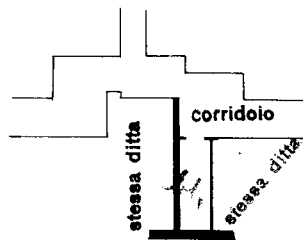

Via Pelizza da Volpedo

ORIENTAMENTO



SCALA DI 1:200

SPAZIO RISERVATO PER LE ANNOTAZIONI D'UFFICIO

DATA  
PROT. N°

Compilata dal

(Titolo, nome e cognome del tecnico)

Geom. GUIDO LUPI

Iscritto all'Albo de Via Prinetti, 44 - Tel. 2894036

della Provincia di MILANO

DATA

Firma:

ISTITUTO GEOGRAFICO DELLO STATO

Catasto dei Fabbricati - Situazione al 15/12/2025 - Comune di CINISELLO BALSAMO(C707) - < Foglio 32 - Particella 168 - Subalterno 23 >  
VIA PELLIZZA DA VOLPEDO n. 95 Piano S1 - 2  
Innau 01