

ALLEGATO **B1**

Documentazione
catastale
PLANIMETRIE

Esecuzione Immobiliare n.28/2021

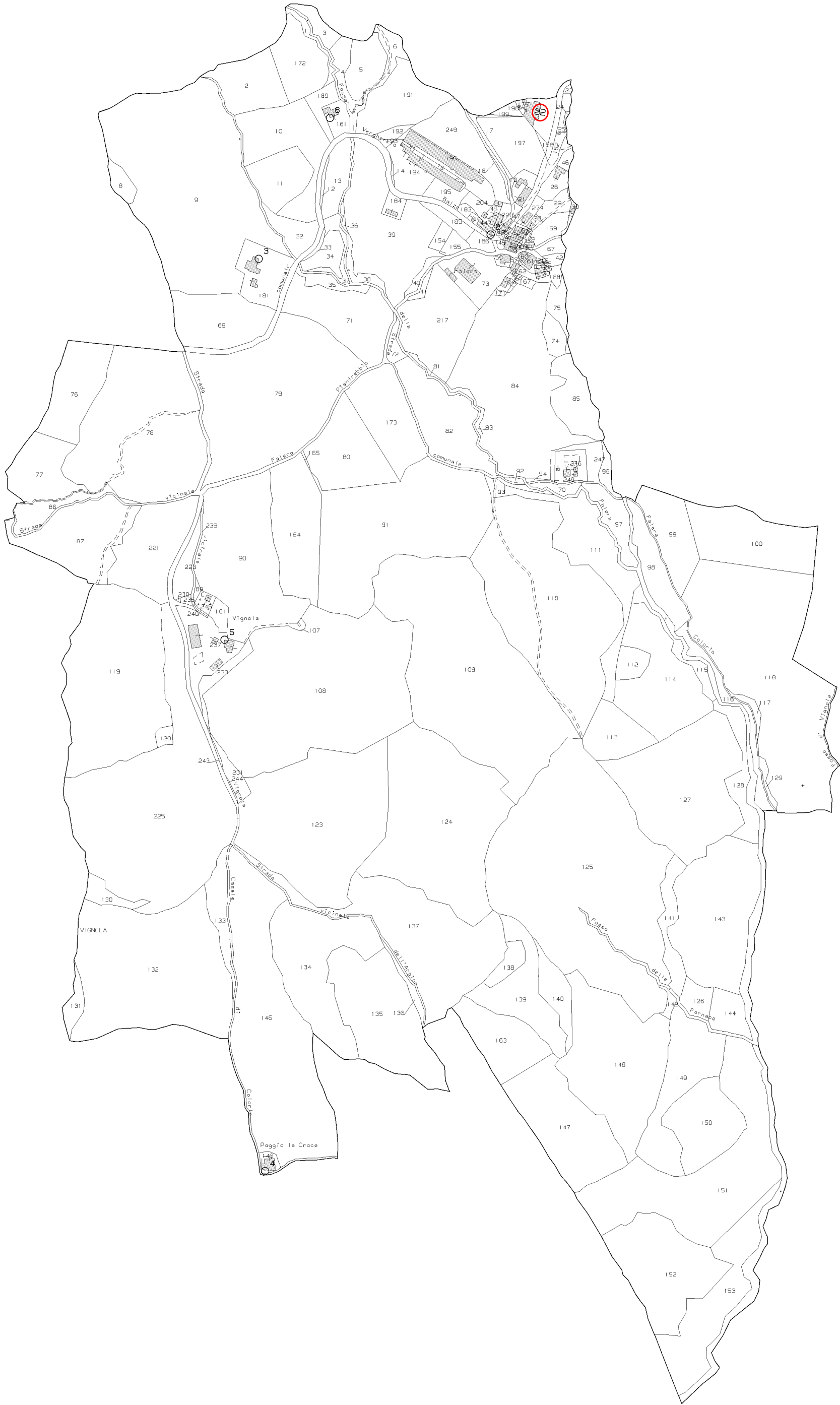

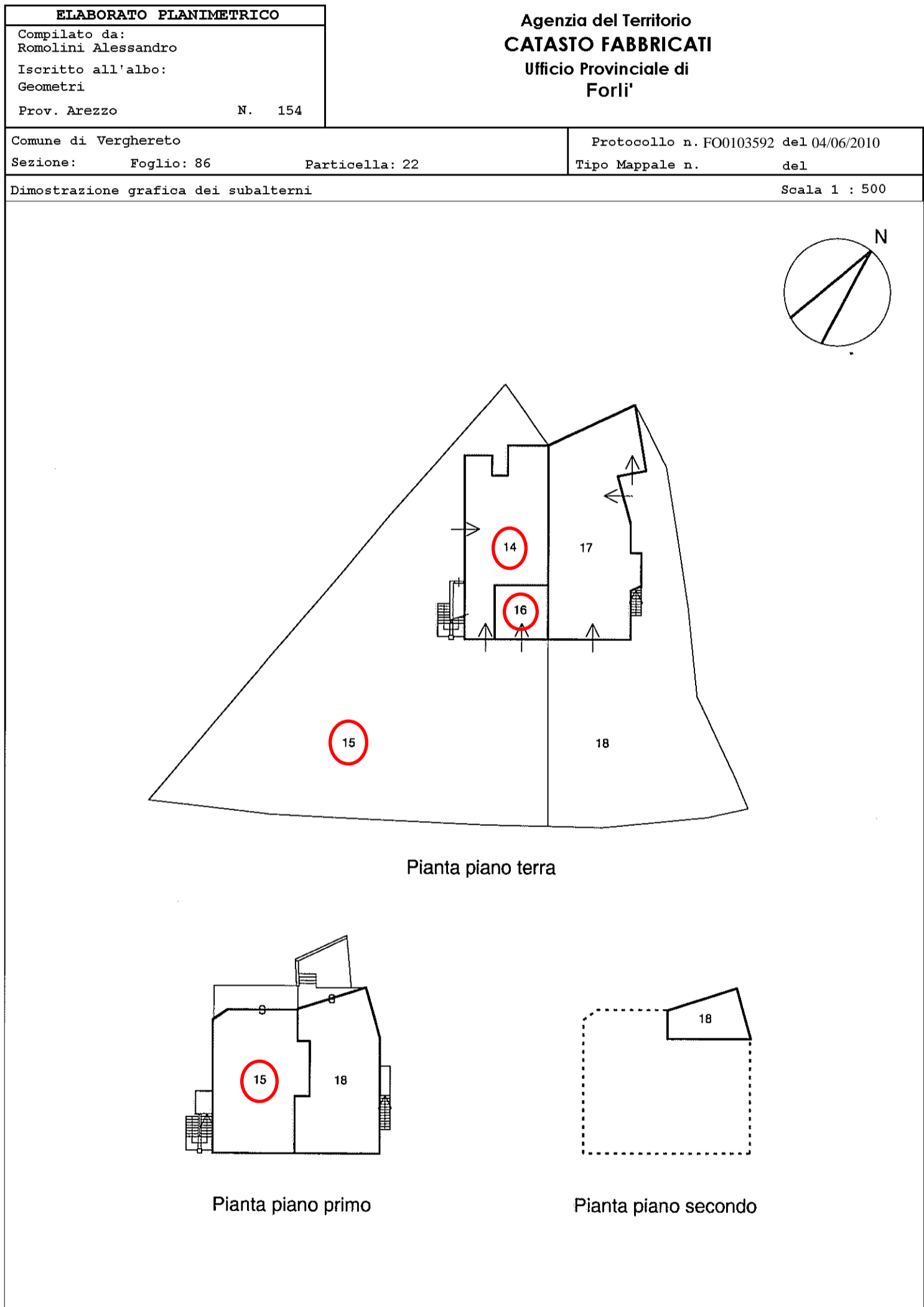

ACCERTAMENTO DELLA PROPRIETÀ IMMOBILIARE URBANA ELENCO DEI SUBALTERNI ASSEGNATI

Comune	Sezione	Foglio	Particella	Tipo mappale	del:
VERGHERETO		86	22		

Sub	UBICAZIONE via/piazza	n.civ	Piani	Scala	Int	DESCRIZIONE
9						SOPPRESSO
11						SOPPRESSO
13						SOPPRESSO
14	LOCALITA' LA FALERA-LE BALZE	15	T			GARAGE
15	LOCALITA' LA FALERA-LE BALZE	15	T-1			ABITAZIONE DI TIPO CIVILE
16	LOCALITA' LA FALERA-LE BALZE	15/A	T			UFFICIO PRIVATO
17	LOCALITA' LA FALERA-LE BALZE	15/A	T-1 - 2			GARAGE
18	LOCALITA' LA FALERA-LE BALZE	15/A	T-1			ABITAZIONE DI TIPO CIVILE

**Agenzia del Territorio
CATASTO FABBRICATI
Ufficio Provinciale di
Forlì**

Dichiarazione protocollo n. FO0103563 del 04/06/2010	
Planimetria di u.i.u. in Comune di Verghereto	
Localita' La Falera-le Balze	civ. 15
Identificativi Catastali:	Compilata da: Romolini Alessandro
Sezione:	Iscritto all'albo: Geometri
Foglio: 86	Prov. Arezzo
Particella: 22	N. 154
Subalterno: 14	

Scheda n. 1 Scala 1:200

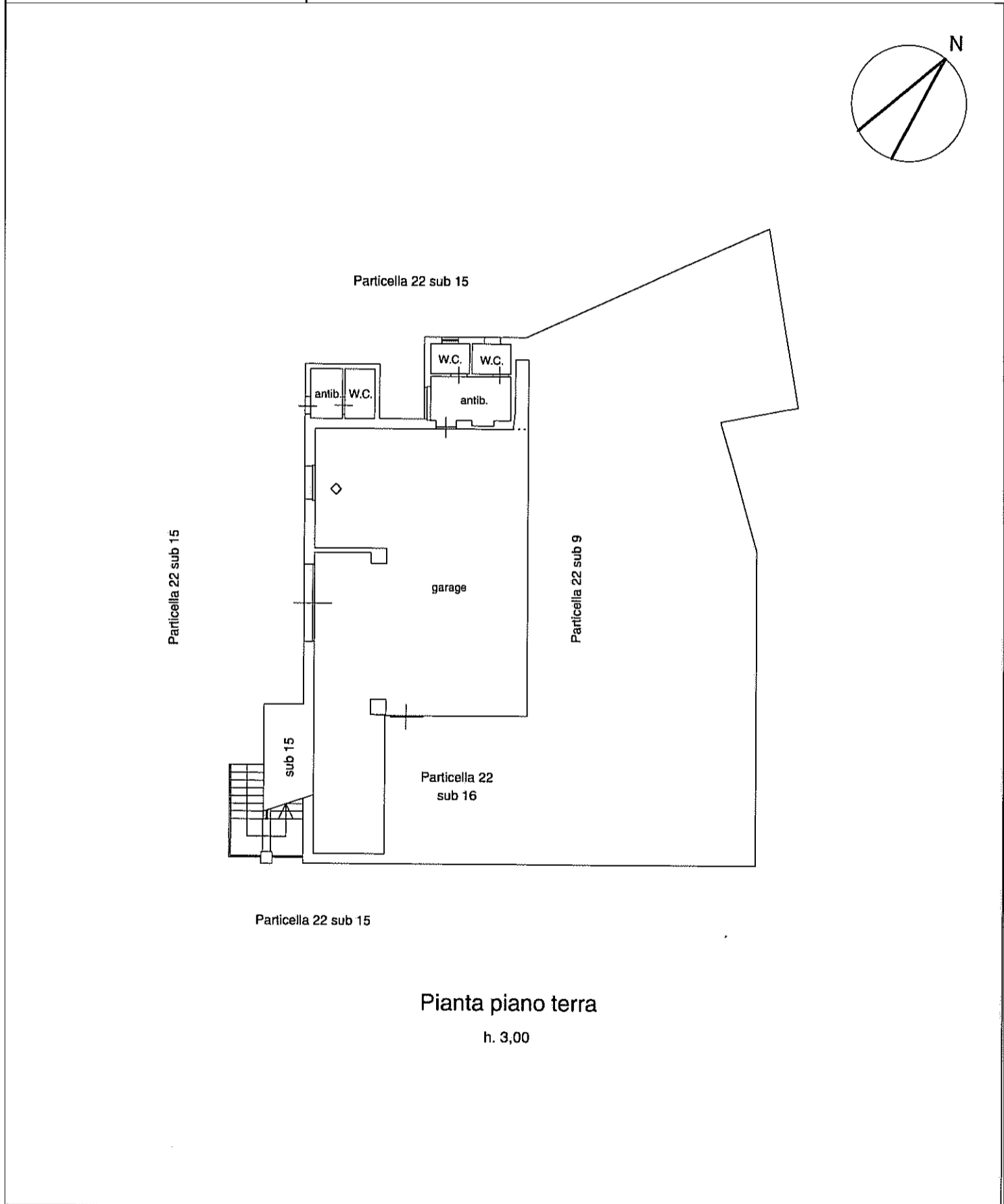
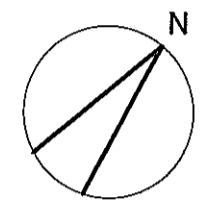

Pianta piano terra
h. 3,00

Agenzia del Territorio
CATASTO FABBRICATI
 Ufficio provinciale di
Forlì

Dichiarazione protocollo n. FO0103563 del 04/06/2010
 Planimetria di u.i.u. in Comune di Verghereto
 Localita' La Falera-le Balze civ. 15

Identificativi Catastali:
 Sezione:
 Foglio: 86
 Particella: 22
 Subalterno: 15

Compilata da:
 Romolini Alessandro
 Iscritto all'albo:
 Geometri
 Prov. Arezzo N. 154

Data: 08/02/2022 - n. T26418 - Richiedente: MINGSFN79M06C573W
 Totale schede: 1 - Formato di acquisizione: A3(297x420) - Formato stampa richiesto: A3(297x420)
 Ultima planimetria di:

Data: 08/02/2022 - n. T26418 - Richiedente: MINGSFN79M06C573W

n. 1 Scala 1: 200

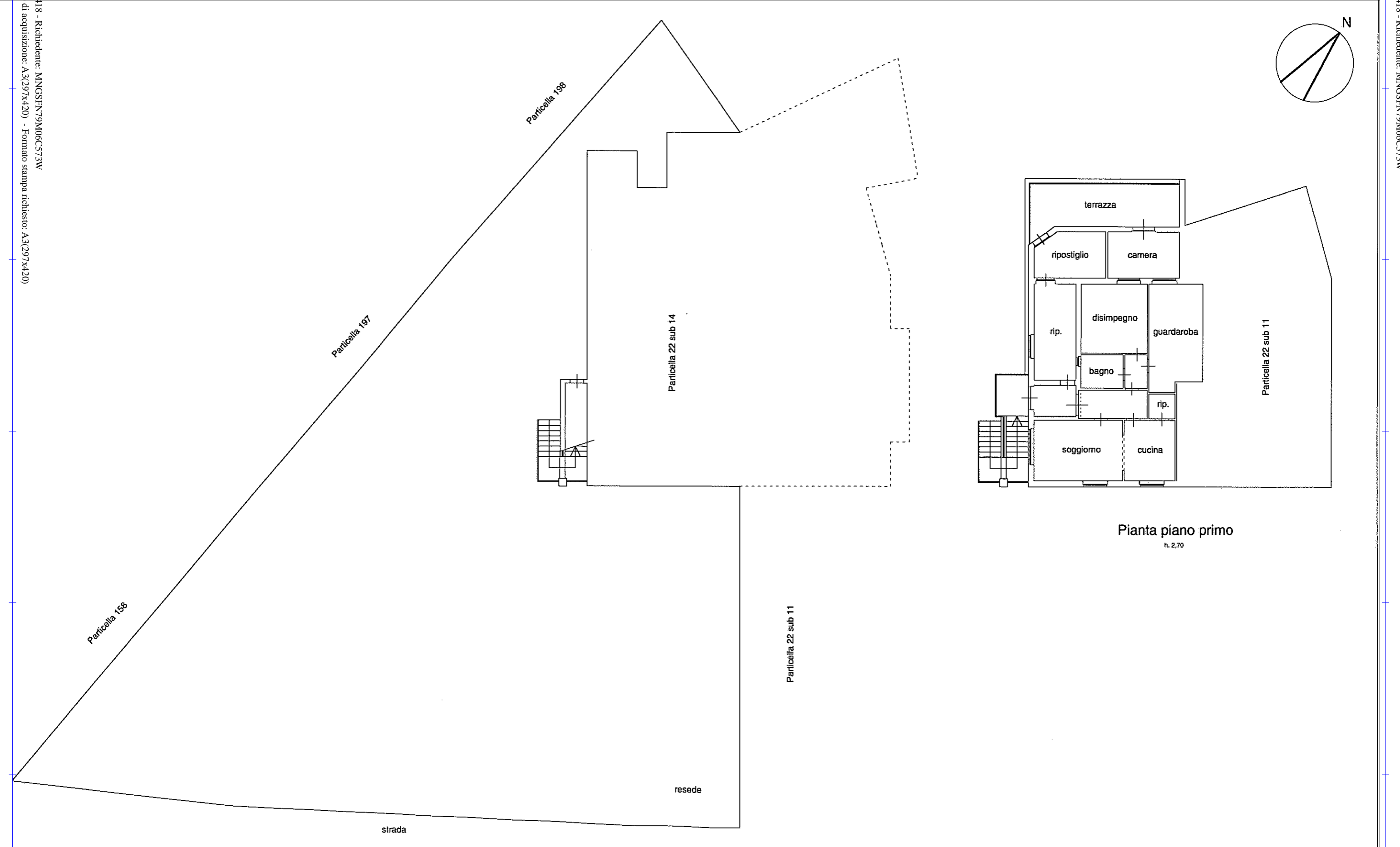

Pianta piano primo
 h. 2,70

Pianta piano terra

10 metri

**Agenzia del Territorio
CATASTO FABBRICATI
Ufficio Provinciale di
Forlì**

Dichiarazione protocollo n. FO0103563 del 04/06/2010	
Planimetria di u.i.u. in Comune di Verghereto	
Localita' La Falera-le Balze	civ. 15
Identificativi Catastali:	Compilata da: Romolini Alessandro
Sezione:	Iscritto all'albo: Geometri
Foglio: 86	Prov. Arezzo
Particella: 22	N. 154
Subalterno: 16	

Scheda n. 1 Scala 1:200

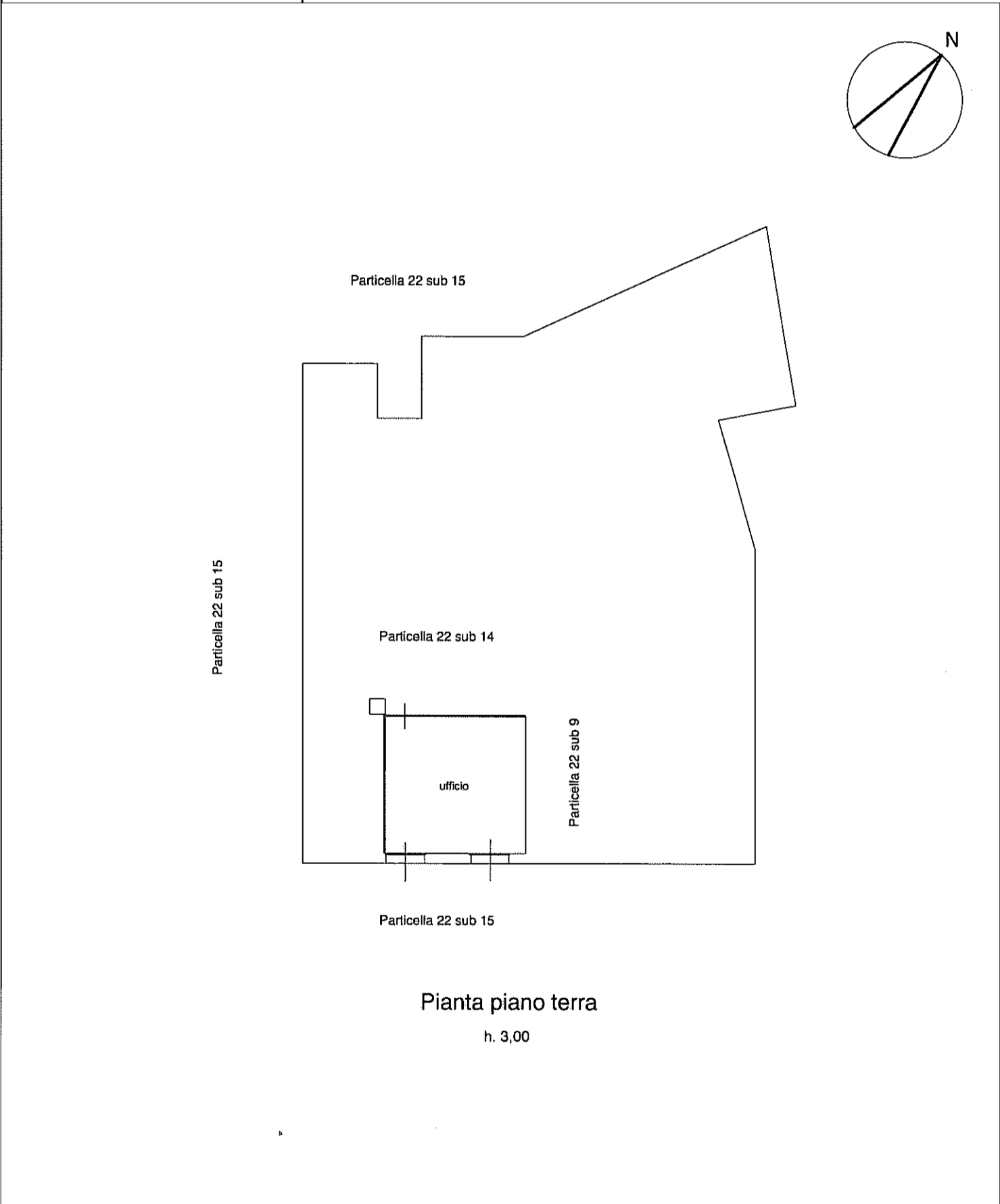
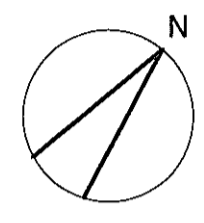

Pianta piano terra
h. 3,00

invar 01

Catasto dei Fabbricati - Situazione al 08/02/2022 - Comune di VERGHERETO(L.764) - < Foglio 86 - Particella 22 - Subalterno 16 >
LOCALITA' FALERA VIA PADRE FRANCESCO GUERRA n. 15 Piano T