

***Studio Di Natale & Associati***

*Progettazione - Consulenza tecnica civile/penale - Impianti*

**LOTTO 38**

**ELABORATO PLANIMETRICO**

**Agenzia del Territorio  
CATASTO FABBRICATI  
Ufficio Provinciale di  
Teramo**

Compilato da:  
Marconi Antonio  
Iscritto all'albo:  
Geometri  
Prov. Teramo N. 662

Comune di Alba Adriatica  
Sezione: Foglio: 4 Particella: 3306

Protocollo n. TE0118716 del 12/09/2003  
Tipo Mappale n. del

Dimostrazione grafica dei subalterni

Scala 1 : 500

1S

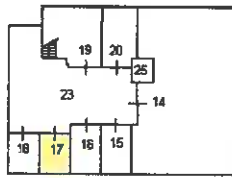

2°

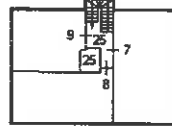

T

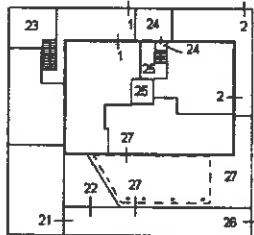

3°

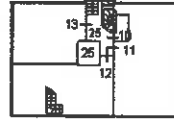

1°

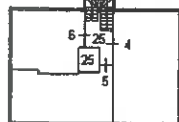

4°



Ultima planimetria in atti

Data: 24/07/2017 - n. T239605 - Richiedente: Telematico

Totale schede: 1 - Formato di acquisizione: A4(210x297) - Formato stampa richiesto: A4(210x297) - Fattore di scala non utilizzabile