



Studio Di Natale & Associati

Progettazione - Consulenza tecnica civile/penale - Impianti

LOTTO 37

ELABORATO PLANIMETRICO

Compilato da:
Marconi Antonio
Iscritto all'albo:
Geometri
Prov. Teramo N. 662

**Agenzia del Territorio
CATASTO FABBRICATI
Ufficio Provinciale di
Teramo**

Comune di Alba Adriatica

Protocollo n. TE0118716 del 12/09/2003

Sezione: Foglio: 4 Particella: 3306

Tipo Mappale n. del

Dimostrazione grafica dei subalterni

Scala 1 : 500

1S

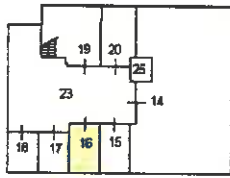

2°

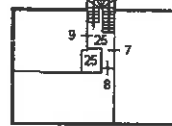

T

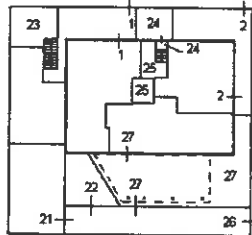

3°

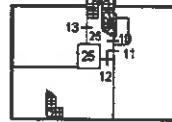

1°

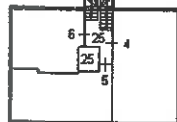

4°

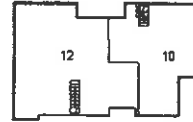

Ultima planimetria in atti

Data: 24/07/2017 - n. T239605 - Richiedente: Telematico

Totale schede: 1 - Formato di acquisizione: A4(210x297) - Formato stampa richiesto: A4(210x297) - Fattore di scala non utilizzabile