

Denuncia di variazione protocollo n. RI0079247 del 07/10/2005

**Agenzia del Territorio
CATASTO FABBRICATI
Ufficio Provinciale di
Rieti**

Planimetria di u.i.u. in Comune di Rieti

Via Chiesa Nuova

civ. SNC

Identificativi Catastali:

Sezione: RI

Foglio: 37

Particella: 47

Subalterno: 7

Geometri

Prov. Rieti

Scheda n. 1

Scala 1:200

PIANO S1

H = ml. 3,65

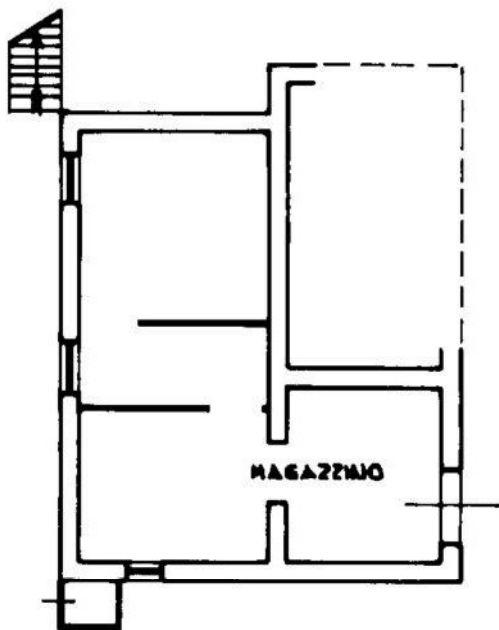

MAGAZZINO

SCALA 1:200



Ultima planimetria in atti

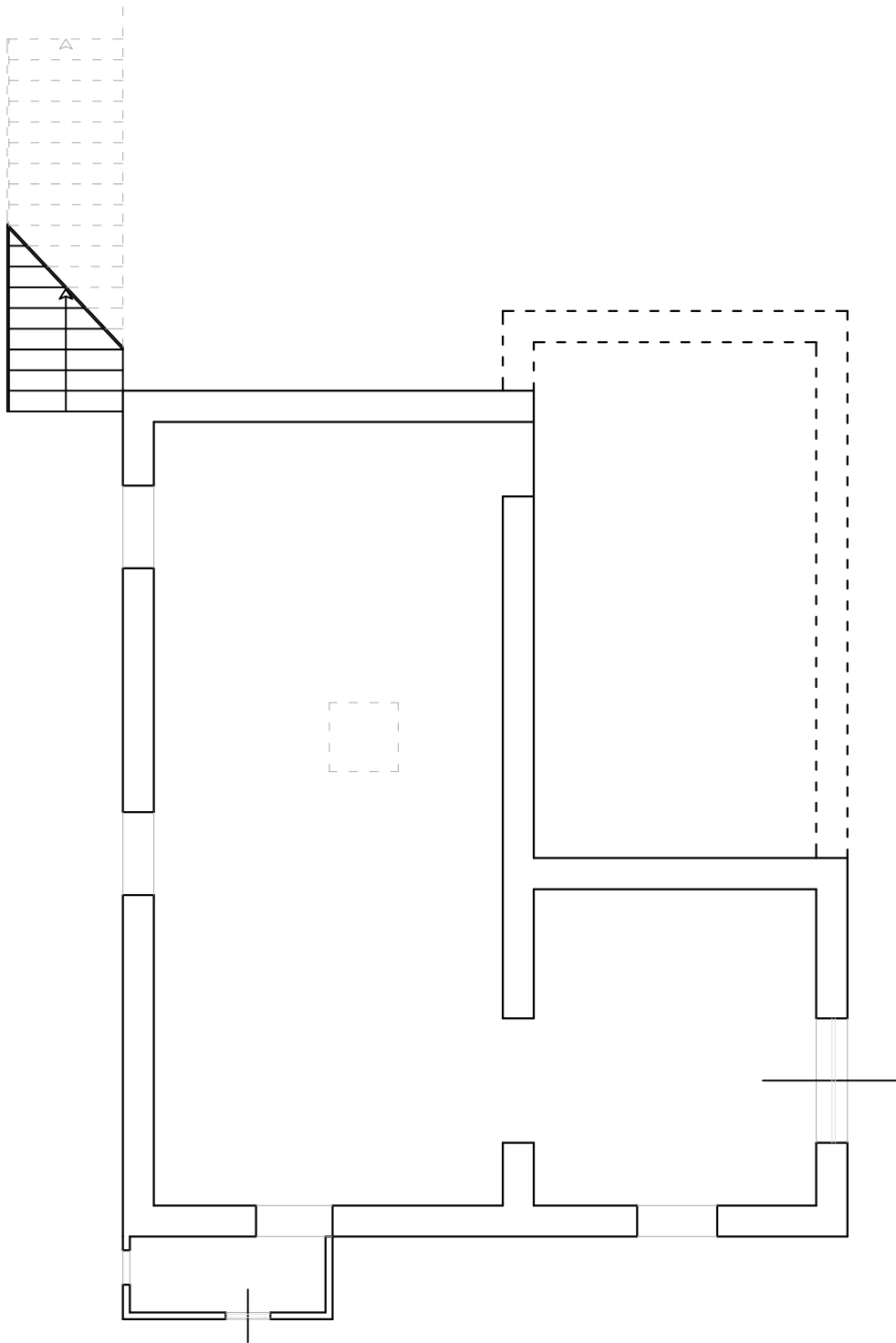

STATO RILEVATO
Pianta piano S1 - Foglio 37 p.IIa 47 sub 7
Scala 1:100

Dichiarazione protocollo n. RI0079247 del 07/10/2005

**Agenzia del Territorio
CATASTO FABBRICATI
Ufficio Provinciale di
Rieti**

Planimetria di u.i.u. in Comune di Rieti

Via Chiesa Nuova

civ. SNC

Identificativi Catastali:

Sezione: RI

Foglio: 37

Particella: 47

Subalterno: 6

Isritto all'atto:
Geometri

Prov. Rieti

Scheda n. 1

Scala 1:200

PIANO TERRA

H = ml. 3,30

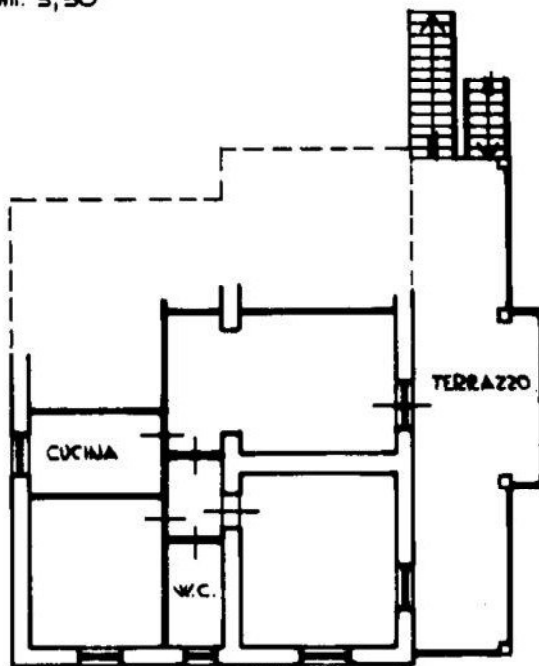

PIANO S1

H = ml. 2,65

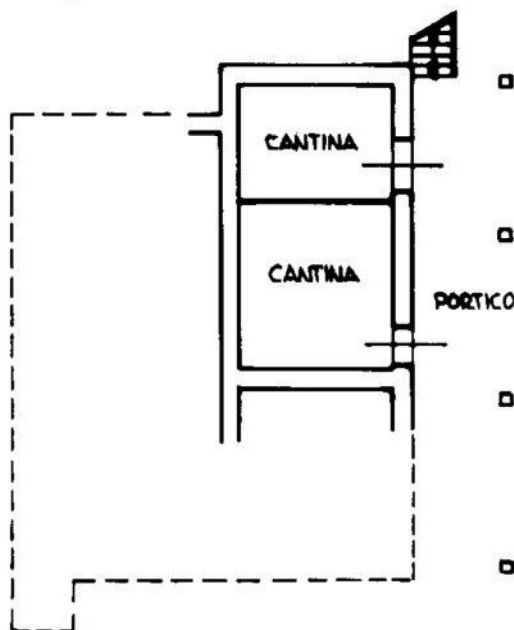

SCALA 1:200



Catasto dei Fabbricati - Situazione al 16/12/2024 - Comune di RIETI(H282) - < Sez. urbana RI - Foglio 37 - Particella 47 - Subalterno 6 >
VIA CHIESA NUOVA n. SNC Piano S1-T

Ultima planimetria in atti

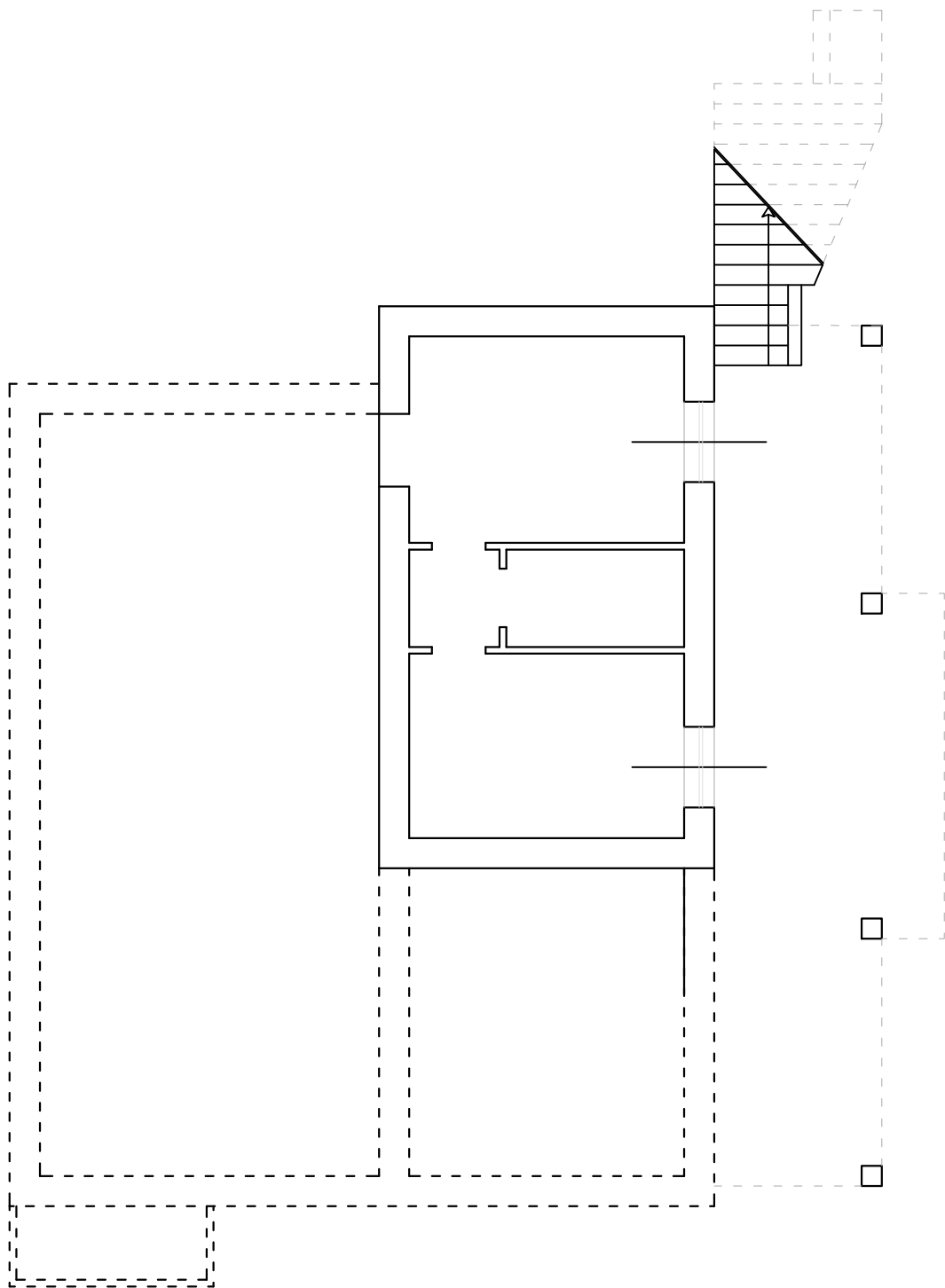

STATO RILEVATO

Pianta piano S1 - Foglio 37 p.IIa 47 sub 6

Scala 1:100

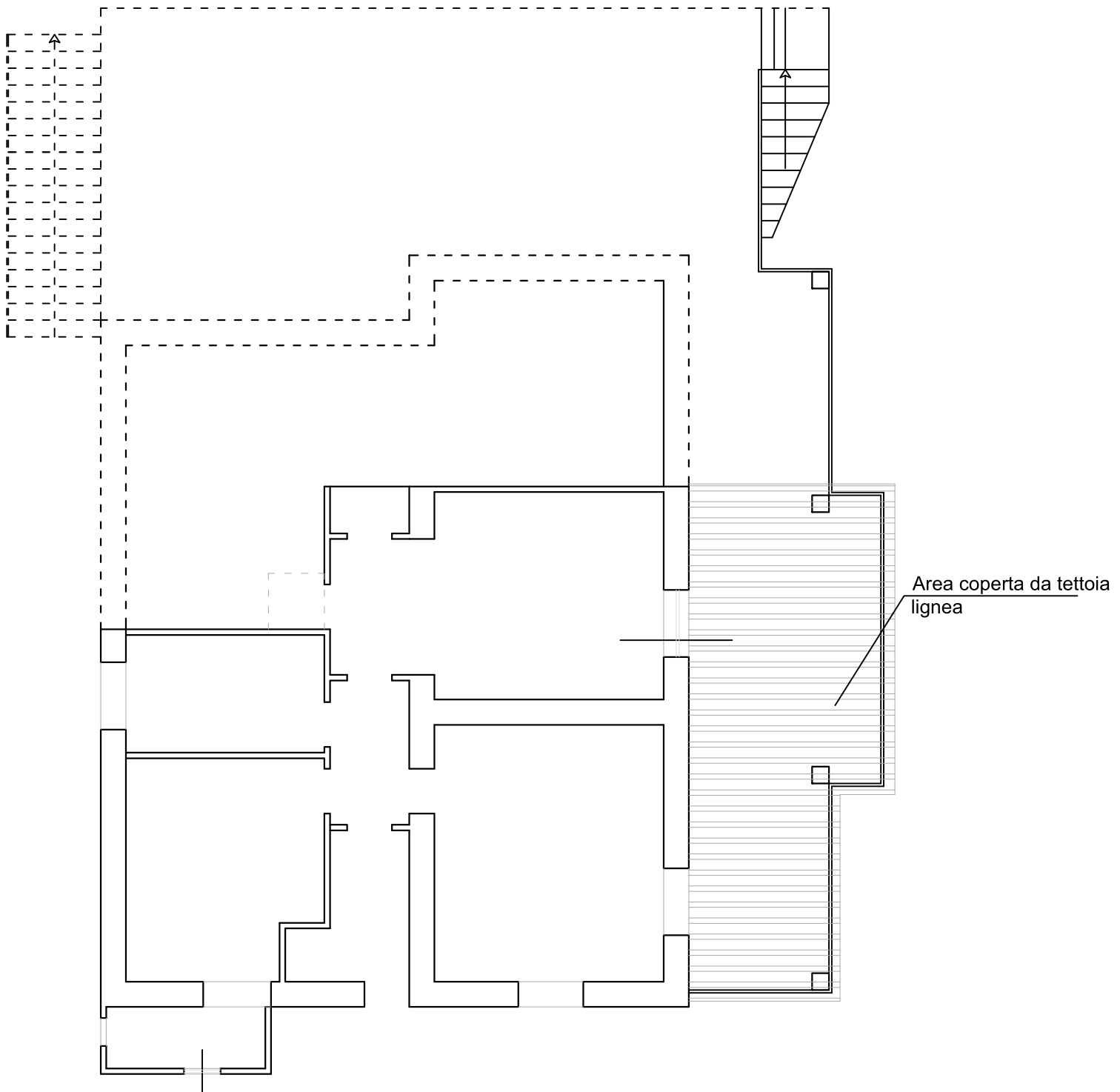

STATO RILEVATO

Pianta piano Terra - Foglio 37 p.IIa 47 sub 6

Scala 1:100

Dichiarazione protocollo n. RI0079247 del 07/10/2005

**Agenzia del Territorio
CATASTO FABBRICATI
Ufficio Provinciale di
Rieti**

Planimetria di u.i.u. in Comune di Rieti

Via Chiesa Nuova

civ. SNC

Identificativi Catastali:

Sezione: RI

Foglio: 37

Particella: 47

Subalterno: 5

Geometri

Prov. Rieti

Scheda n. 1

Scala 1:200

PIANO TERRA

H = ml. 3,30

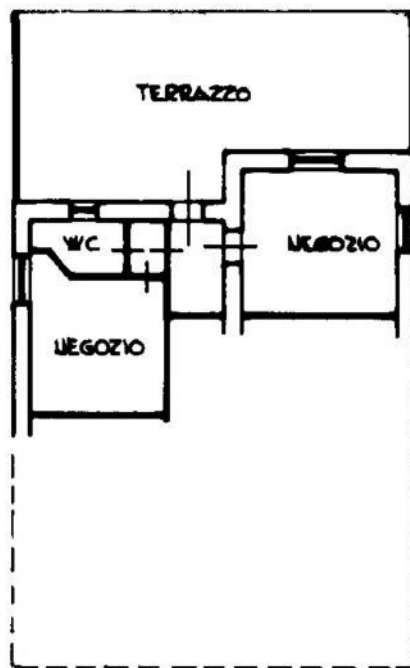

SCALA 1:200



Ultima planimetria in atti

Data: 16/12/2024 - n. T398909 - Richiede

Totale schede: 1 - Formato di acquisizione:

A4(210x297)

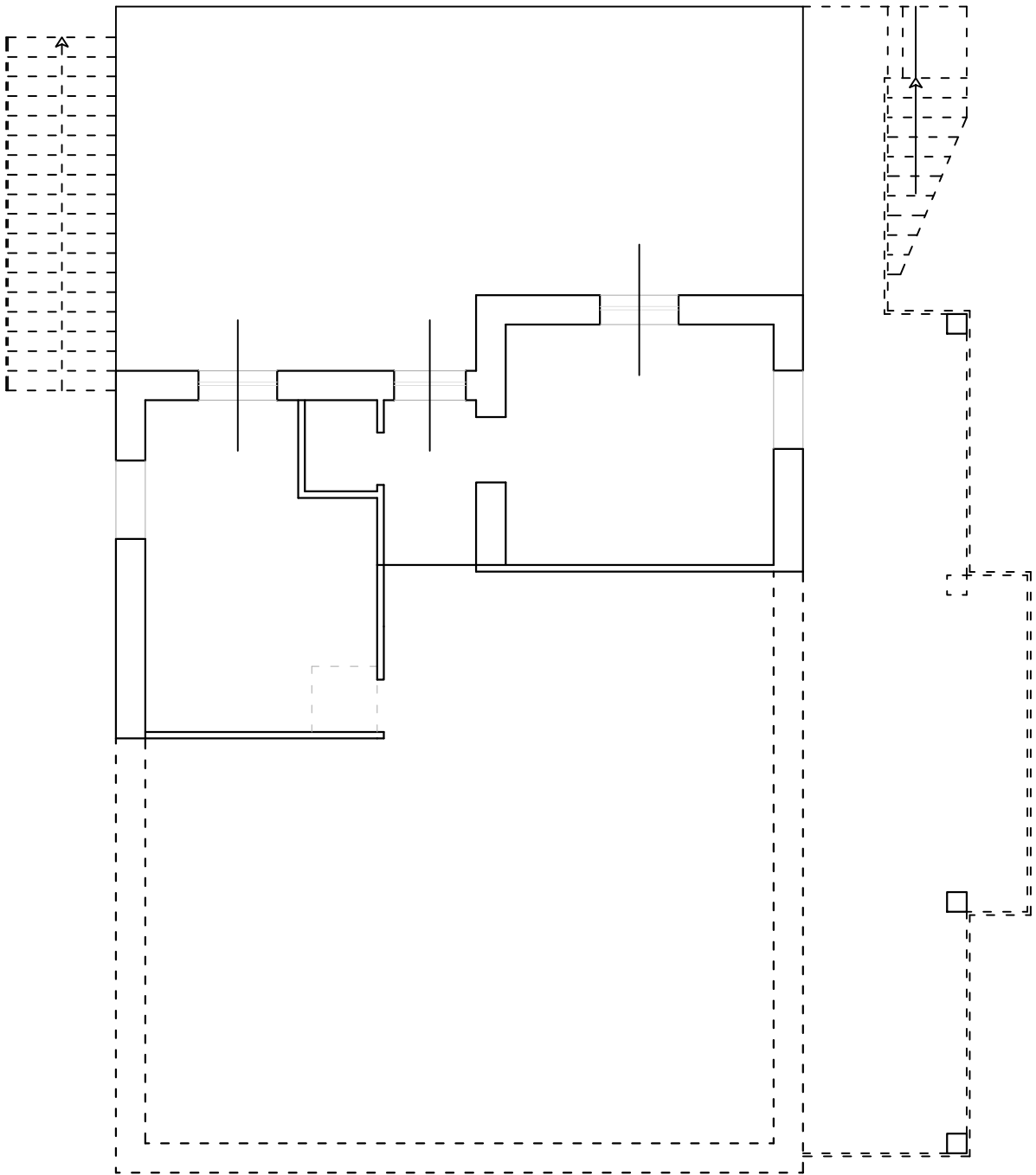

STATO RILEVATO
Pianta piano Terra - Foglio 37 p.IIa 47 sub 5
Scala 1:100



Divisione protocollo n. RI0079247 del 07/10/2005

**Agenzia del Territorio
CATASTO FABBRICATI
Ufficio Provinciale di
Rieti**

Planimetria di u.i.u. in Comune di Rieti

Via Chiesa Nuova

civ. SNC

Identificativi Catastali:

Sezione: RI

Foglio: 37

Particella: 47

Subalterno: 8

Iscritto all'Albo
Geometri

Prov. Rieti



Scheda n. 1

Scala 1:200

PIANO TERRA

H.M. = 3,10 ml.

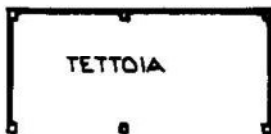

TETTOIA

N



SCALA 1:200

Ultima planimetria in atti



Data: 16/12/2024 - n. T398910 - Richiede

Totale schede: 1 - Formato di acquisizione:

A4(210x297)

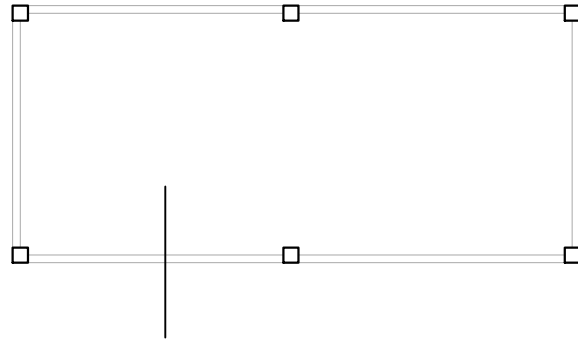

STATO RILEVATO
Pianta piano Terra - Foglio 37 p.IIa 47 sub 8
Scala 1:100

STATO ATTUALE

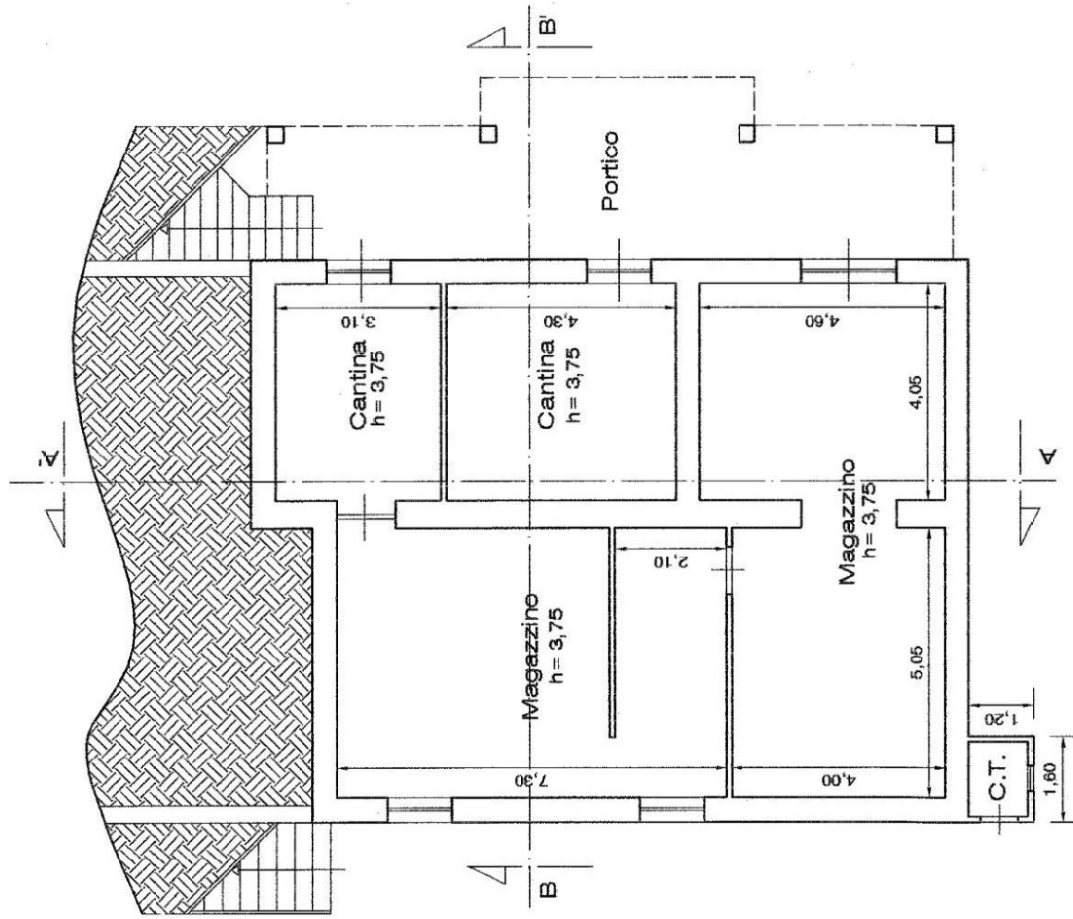

STATO DI ATTUALE - PdC n. 1285/2010
PIANTA PIANO SEMINTERRATO

Scala 1:100

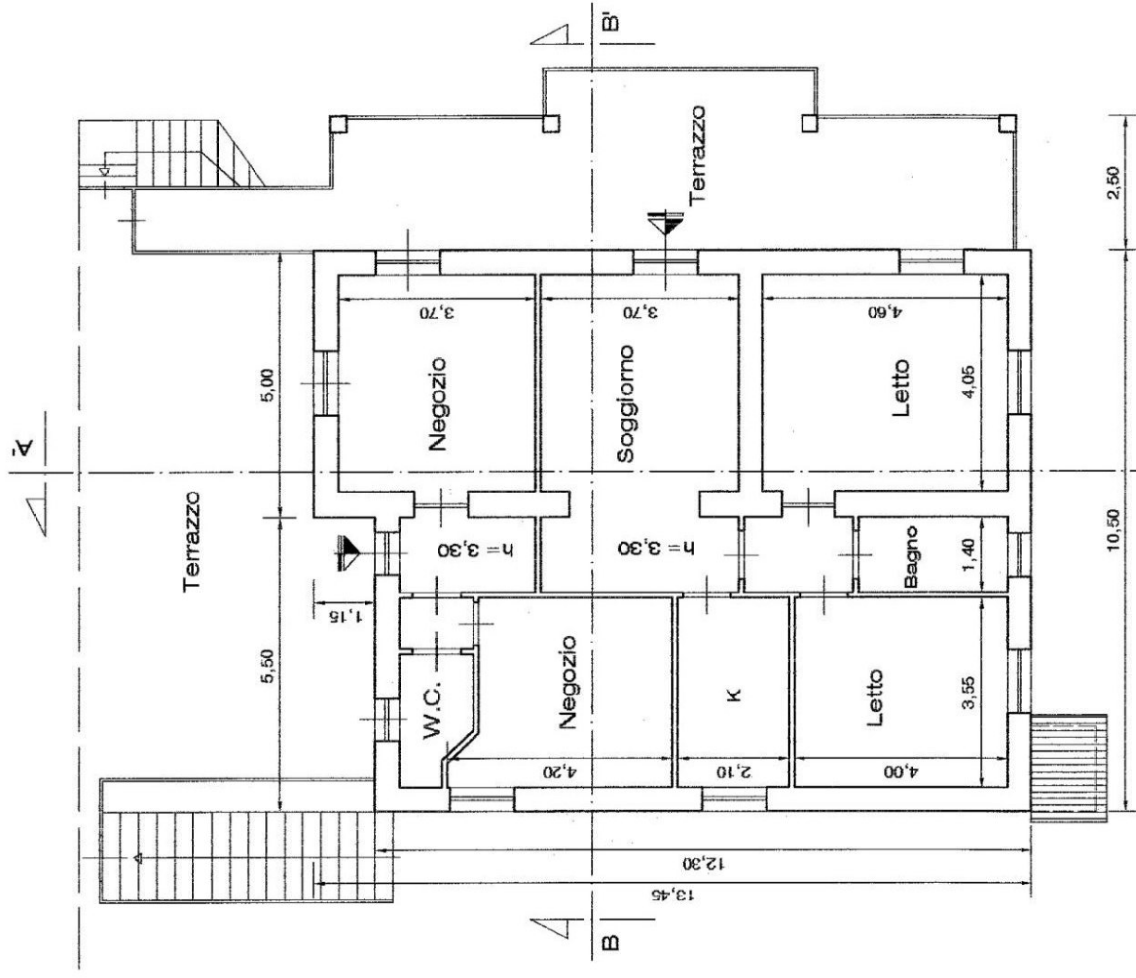

STATO DI ATTUALE - PdC n. 1285/2010
PIANTA PIANO TERRA

Scala 1:100

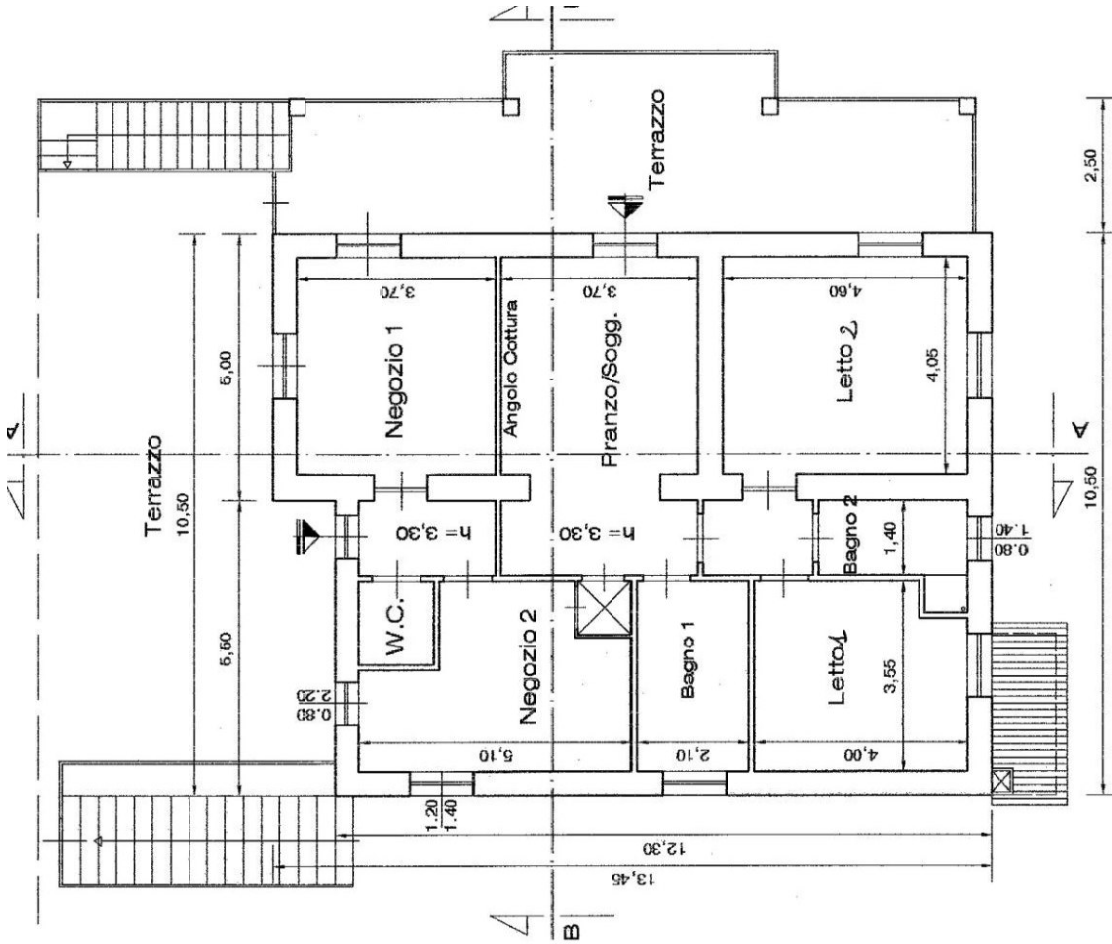

STATO DI PROGETTO - PdC n. 1285/2010
PIANTA PIANO TERRA
 Scala 1:100

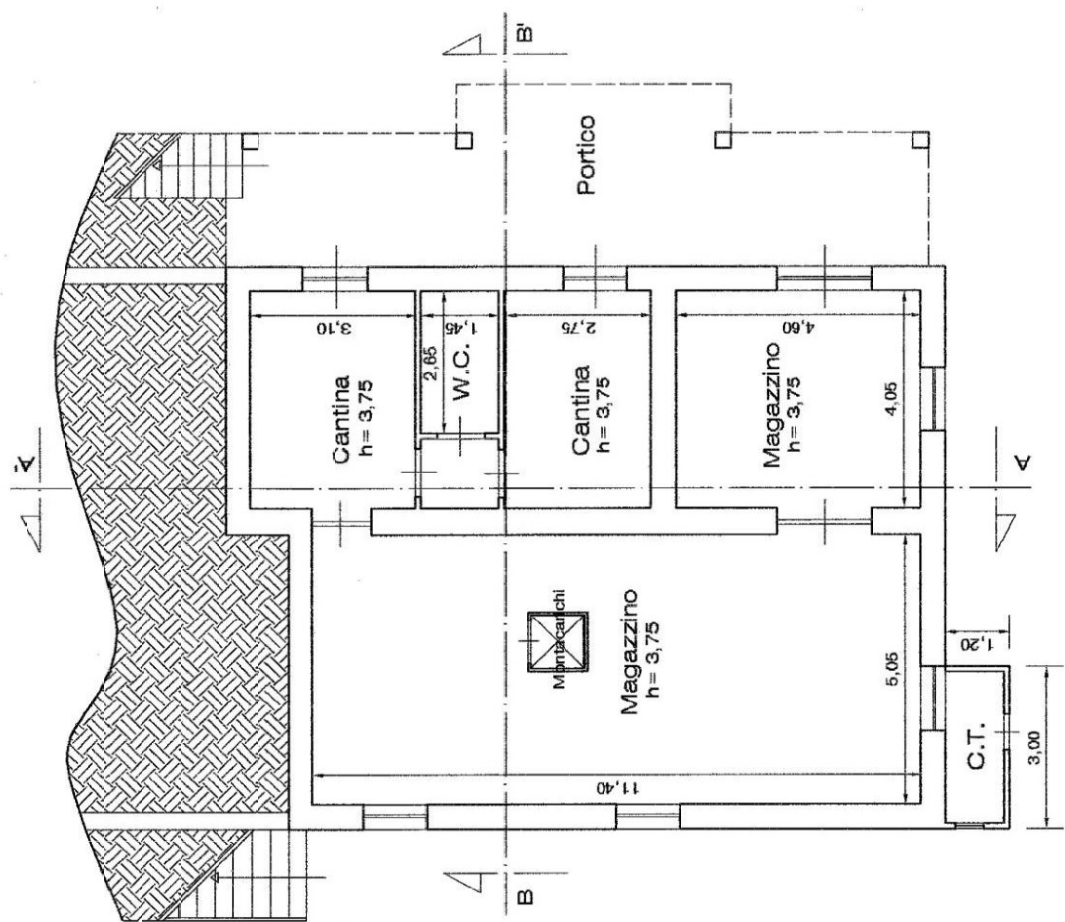

STATO DI PROGETTO - PdC n. 1285/2010
PIANTA PIANO SEMINTERRATO
 Scala 1:100

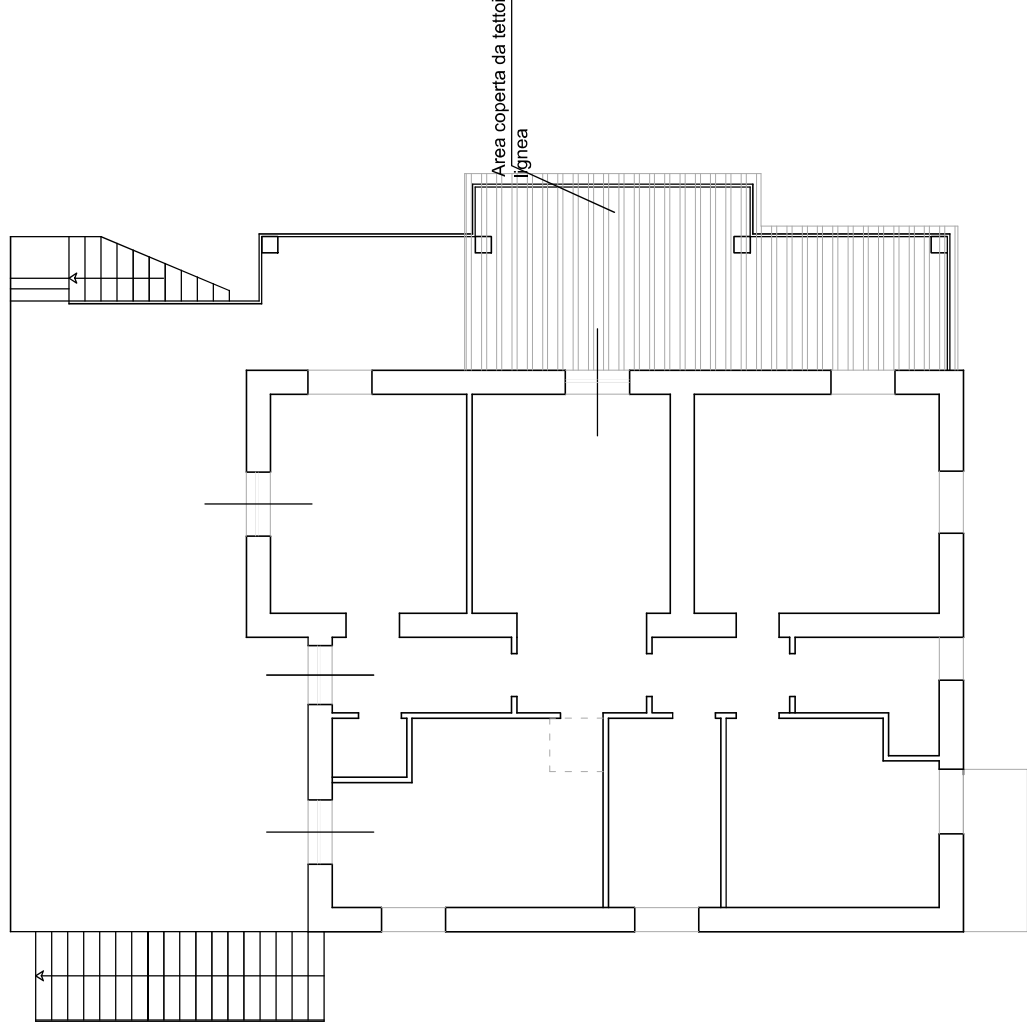

STATO RILEVATO
 Pianta Piano Terra
 Scala 1:100

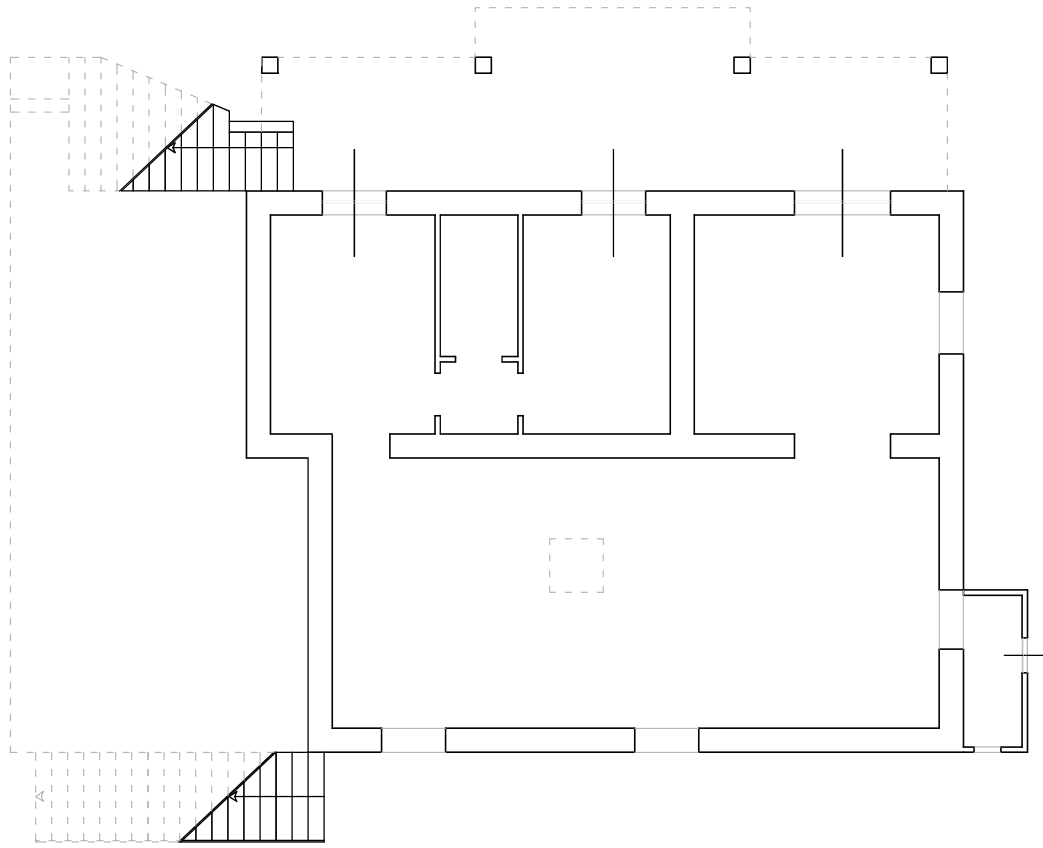

STATO RILEVATO
 Pianta Piano Seminterrato
 Scala 1:100

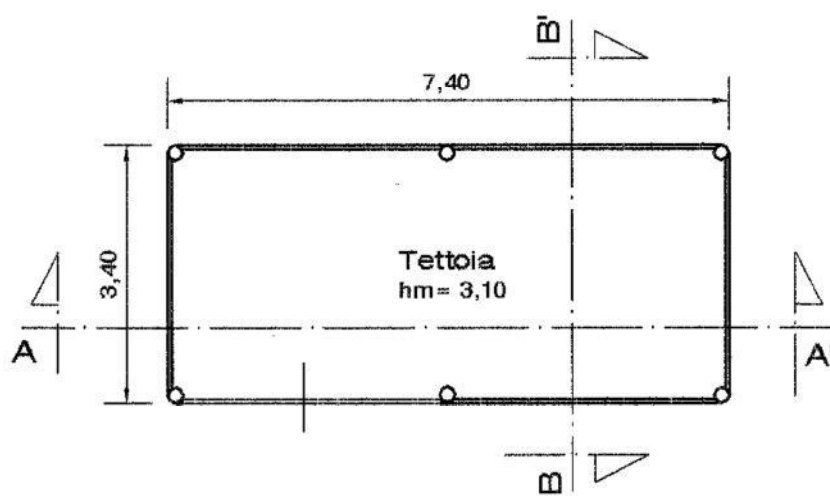

PIANTA

TETTOIA - STATO ATTUALE - PdC n. 1285/2010
Scala 1:100

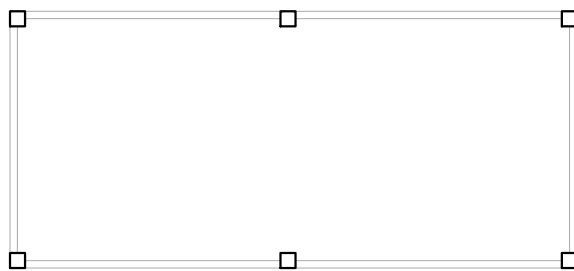

TETTOIA - STATO RILEVATO
Pianta piano Terra
Scala 1:100