

**Agenzia del Territorio  
CATASTO FABBRICATI  
Ufficio Provinciale di  
Milano**

Dichiarazione protocollo n. <b>MI0516810</b> del <b>03/06/2011</b>	
Planimetria di u.i.u. in Comune di Casarile	
Via Giacomo Puccini	civ. SNC
Identificativi Catastali:	Compilata da: Pirola Paolo
Sezione:	Iscritto all'albo: Geometri
Foglio: 8	Prov. Milano
Particella: 259	N. 9720
Subalterno: 11	

Scheda n. 1      Scala 1:200

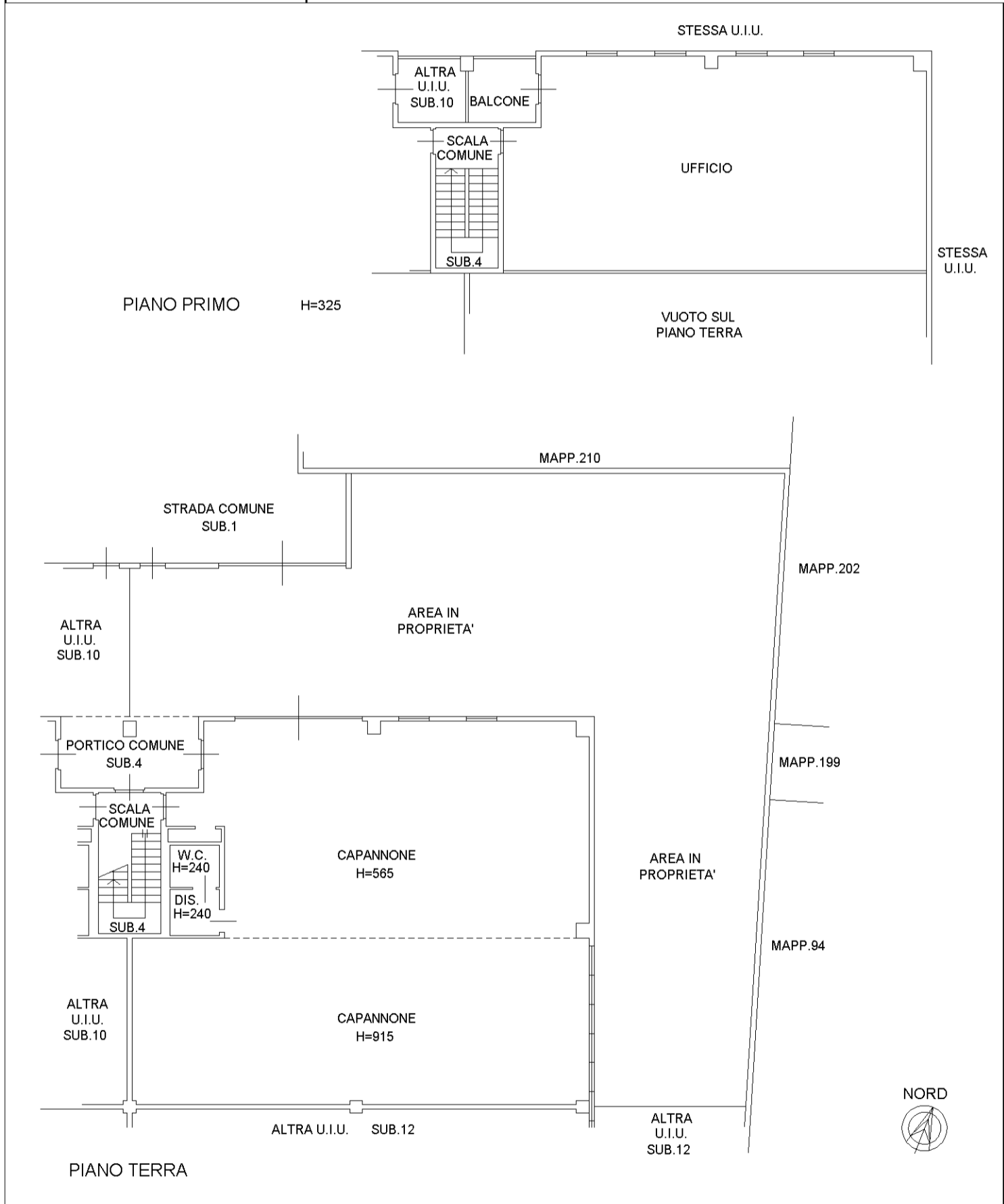

manu 01

Catasto dei Fabbricati - Situazione al 16/09/2025 - Comune di CASARILE(B938) - < Foglio 8 - Particella 259 - Subalterno 11 >  
VIA GIACOMO PUCCINI n. SNC Piano T-1