

Data: 24/03/2024 - n. T18094 - Richiedente: Telematico

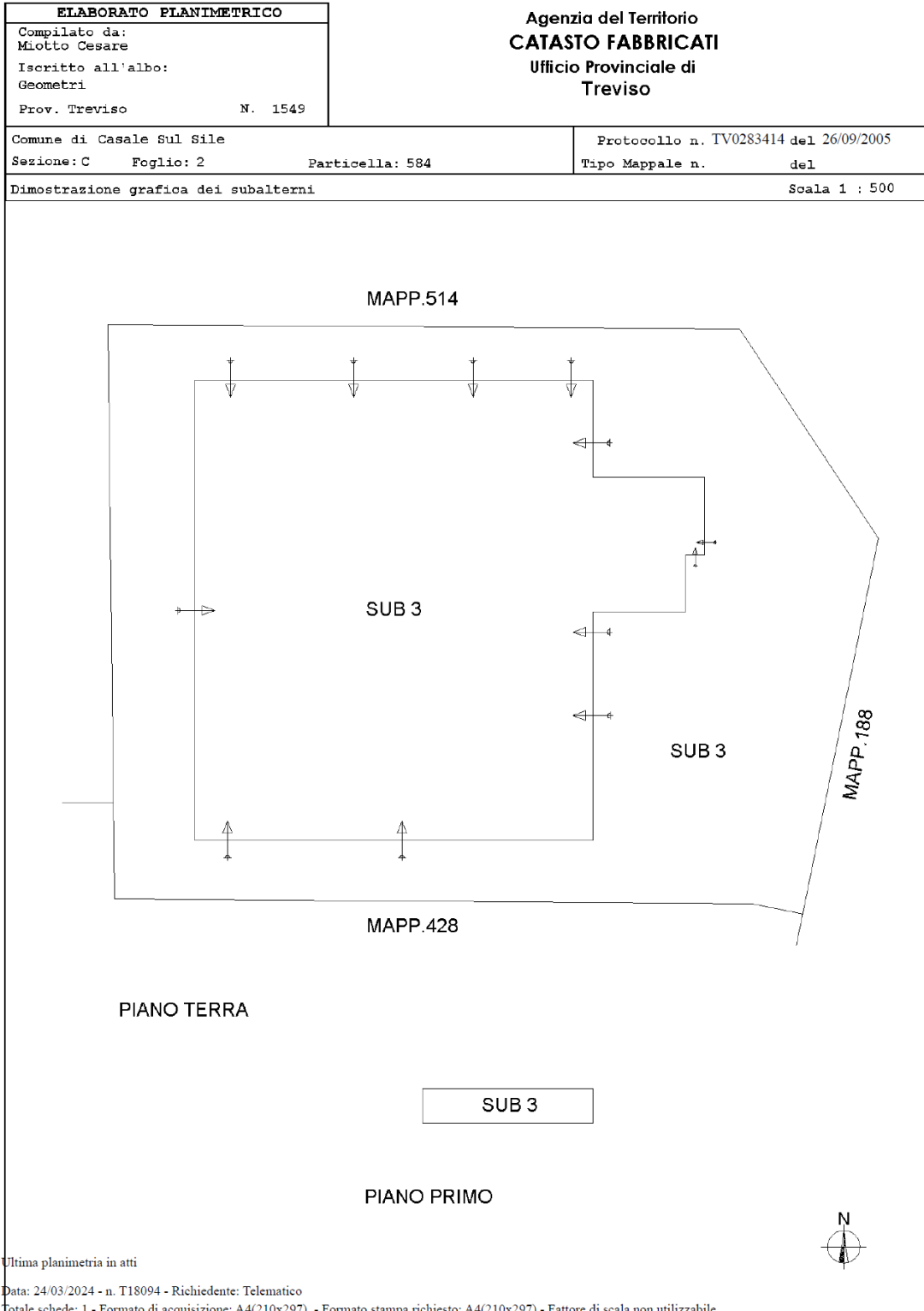

Data: 18/01/2024 - n. T215897 - Richiedente: PSCFRC74B14L7360

**Agenzia del Territorio
CATASTO FABBRICATI
Ufficio Provinciale di
Treviso**

Dichiarazione protocollo n. TV0283414 del 26/09/2005	
Planimetria di u.i.u. in Comune di Casale Sul Sile	
Via Trevigiana Nuova civ. 87/A	
Identificativi Catastali:	Compilata da: Miotto Cesare
Sezione: C	Iscritto all'albo: Geometri
Foglio: 2	Prov. Treviso
Particella: 584	N. 1549
Subalterno: 3	

Scheda n. 1 Scala 1:500

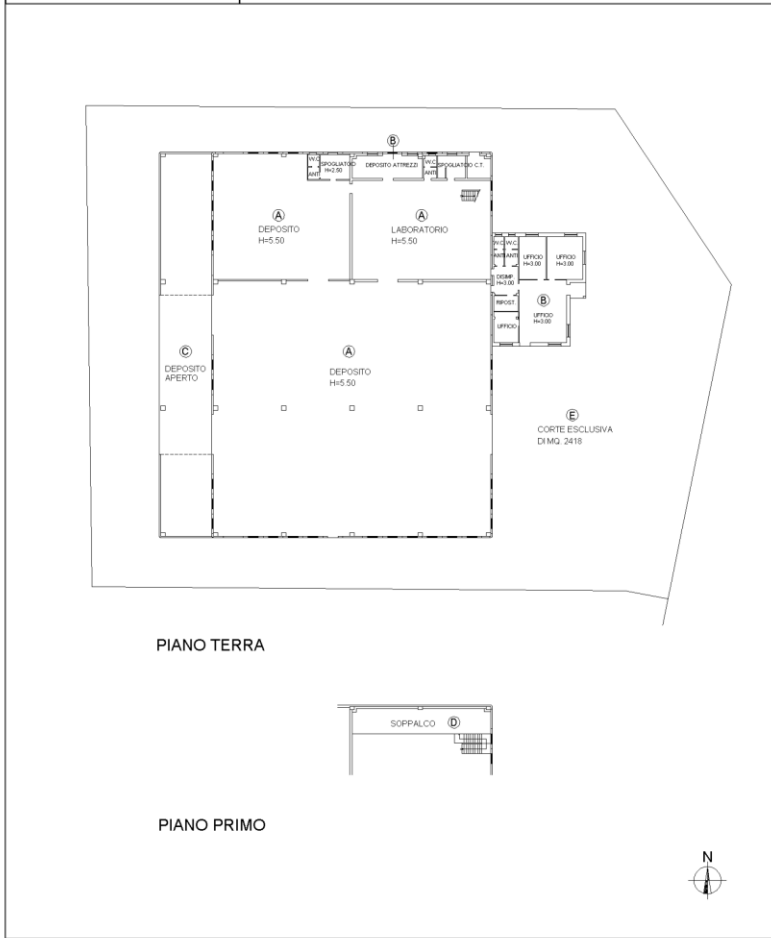

Data: 18/01/2024 - n. T215897 - Richiedente: PSCFRC74B14L7360
Totale schede: 1 - Formato di acquisizione: A4(210x297) - Formato stampa richiesto: A3(297x420)
Ultima planimetria in atti

Catasto dei Fabbricati - Situazione al 18/01/2024 - Comune di CASALE SUL SILE (BS79) - < Sez. urbana C - Foglio 2 - Particella 584 - Subalterno 3 ->
VIA NUOVA TREVIGIANA n. 87/A Piano 1-1