



Studio Di Natale & Associati

Progettazione - Consulenza tecnica civile/penale - Impianti

DOCUMENTAZIONE CATASTALE



Studio Di Natale & Associati

Progettazione - Consulenza tecnica civile/penale - Impianti

LOTTO 21



Scala originale: 1:2000
Dimensione cornice: 778.000 x 662.000 metri

28-Giu-2018 16:50:36
Prot. n. 1234752/2018

Comune: TORTORITO
Foglio: 32

I Particella: 698

ELABORATO PLANIMETRICO

Compilato da:
Lepore Roberto

Iscritto all'albo:
Geometri

Prov. Teramo

N. 1385

**Agenzia del Territorio
CATASTO FABBRICATI
Ufficio Provinciale di
Teramo**

Comune di Tortoreto

Sezione: Foglio: 32

Particella: 828

Protocollo n. TE0181063 del 08/11/2012

Tipo Mappale n. del

Dimostrazione grafica dei subalterni

Scala 1 : 500

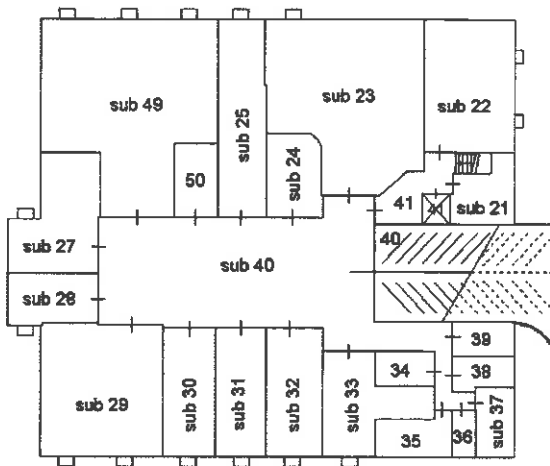

PIANO PRIMO SOTTOSTRADA

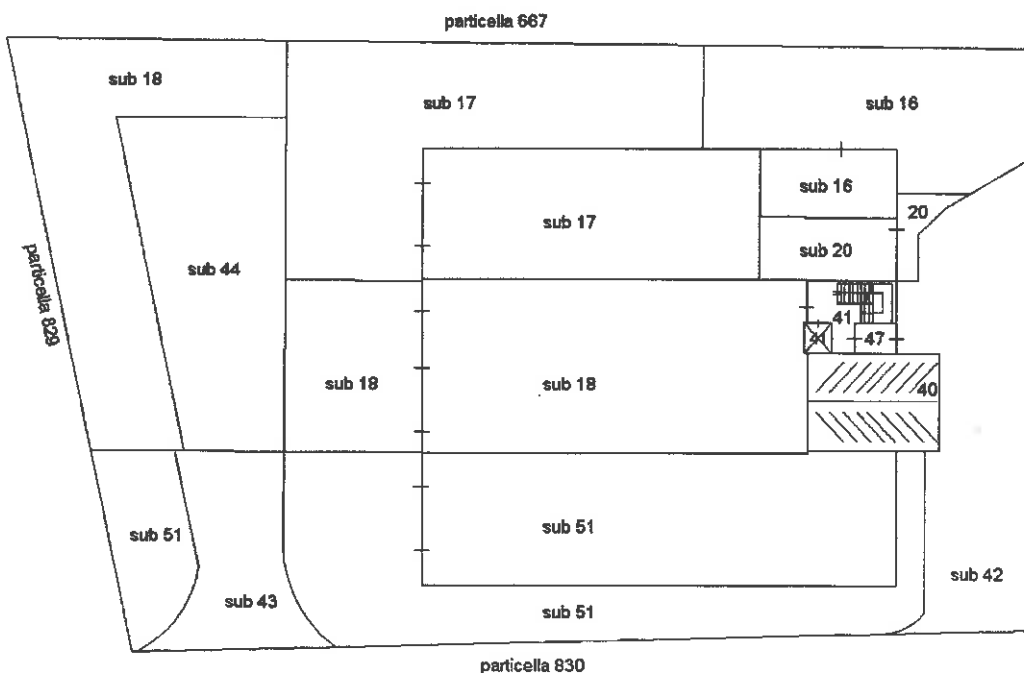

NORD

PIANO TERRA

Ultima planimetria in atti

ELABORATO PLANIMETRICO	
Compilato da: Lepore Roberto	
Iscritto all'albo: Geometri	
Prov. Teramo	N. 1385

Agenzia del Territorio
CATASTO FABBRICATI
Ufficio Provinciale di
Teramo

Comune di Tortoreto	Protocollo n. TE0181063 del 08/11/2012
Sezione: Foglio: 32 Particella: 828	Tipo Mappale n. del

Dimostrazione grafica dei subalterni

Scala 1 : 500

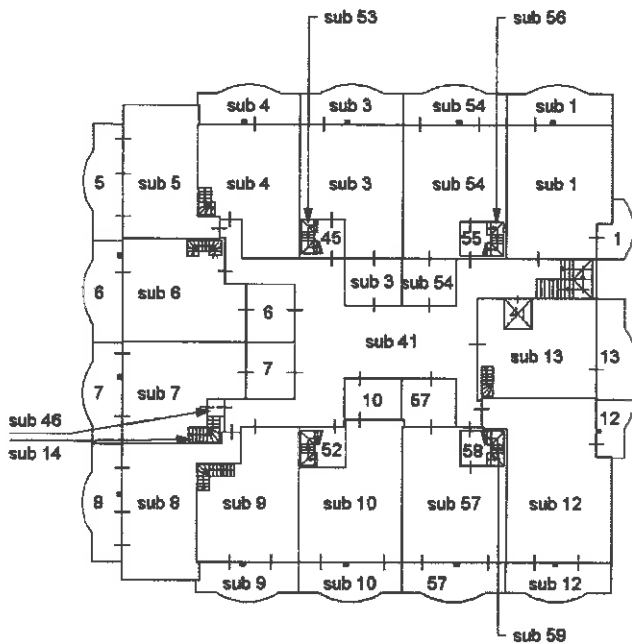

PIANO PRIMO

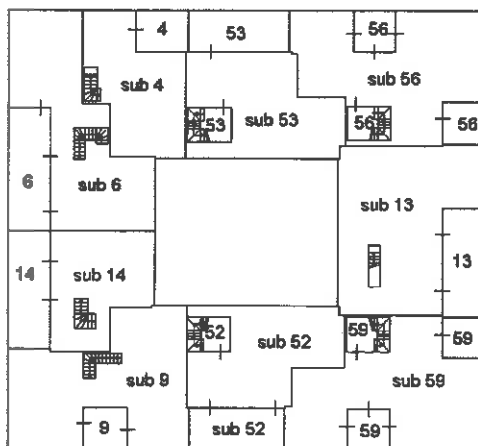

PIANO SECONDO (SOTTOTETTO)



NORD

Ultima planimetria in atti

Data: 26/01/2017 - n. T244017 - Richiedente: Telematico

Totale schede: 2 - Formato di acquisizione: A4(210x297) - Formato stampa richiesto: A4(210x297) - Fattore di scala non utilizzabile

Direzione Provinciale di Teramo
 Ufficio Provinciale - Territorio
 Servizi Catastali
 Comune di: TORTORETO
 Elenco Subalterni

ACCERTAMENTO DELLA PROPRIETA IMMOBILIARE URBANA
ELENCO DEI SUBALTERNI ASSEGNATI

Comune		Sezione	Foglio	Particella		Tipo mappale	del:
TORTORETO			32	828			
Sub	UBICAZIONE via/piazza	n°civ	Piani	Scala	Int.	DESCRIZIONE	
1	via nazionale	SNC	1			ABITAZIONE DI TIPO CIVILE	
2						SOPPRESSO	
3	via nazionale	SNC	1			ABITAZIONE DI TIPO CIVILE	
4	via nazionale	SNC	1-2			ABITAZIONE DI TIPO CIVILE	
5	via nazionale	SNC	1			ABITAZIONE DI TIPO CIVILE	
6	via nazionale	SNC	1-2			ABITAZIONE DI TIPO CIVILE	
7	via nazionale	SNC	1			ABITAZIONE DI TIPO CIVILE	
8	via nazionale	SNC	1			ABITAZIONE DI TIPO CIVILE	
9	via nazionale	SNC	1-2			ABITAZIONE DI TIPO CIVILE	
10	via nazionale	SNC	1			ABITAZIONE DI TIPO CIVILE	
11						SOPPRESSO	
12	via nazionale	SNC	1			ABITAZIONE DI TIPO CIVILE	
13	via nazionale	SNC	1-2			ABITAZIONE DI TIPO CIVILE	
14	via nazionale	SNC	1-2			LOCALE DI DEPOSITO	
15						SOPPRESSO	
16	via nazionale	SNC	T			ABITAZIONE DI TIPO CIVILE	
17	via nazionale	SNC	T			NEGOZIO	
18	via nazionale	SNC				NEGOZIO	
20	via nazionale	SNC	T			UFFICIO	
21	via nazionale	SNC	S1			LOCALE DI DEPOSITO	
22	via nazionale	SNC	S1			LOCALE DI DEPOSITO	
23	via nazionale	SNC	S1			MAGAZZINO	
24	via nazionale	SNC	S1			AUTORIMESSA	
25	via nazionale	SNC	S1			AUTORIMESSA	
26	via nazionale	SNC	S1			AUTORIMESSA	
27	via nazionale	SNC	S1			AUTORIMESSA	
28	via nazionale	SNC	S1			AUTORIMESSA	
29	via nazionale	SNC	S1			AUTORIMESSA	
30	via nazionale	SNC	S1			AUTORIMESSA	
31	via nazionale	SNC	S1			AUTORIMESSA	
32	via nazionale	SNC	S1			AUTORIMESSA	
33	via nazionale	SNC	S1			AUTORIMESSA	
34	via nazionale	SNC	S1			LOCALE DI DEPOSITO	
35	via nazionale	SNC	S1			LOCALE DI DEPOSITO	
36	via nazionale	SNC	S1			LOCALE DI DEPOSITO	
37	via nazionale	SNC	S1			LOCALE DI DEPOSITO	
38	via nazionale	SNC	S1			LOCALE DI DEPOSITO	
39	via nazionale	SNC	S1-T			B. C. N. C. A TUTTI I SUB. (SCIVOLO E AREA DI MANOVRA AL PIANO S1)	
41	via nazionale	SNC	S1-T1			B. C. N. C. AI SUB. 1,3,4,5,6,7,8,9,10,12,13,14,16,17,18,20,21,22,51,52,53,54,5 5,56,57,58,59 (CORTE AL P.1, ANDRONE, VANO SCALA, VANO ASCENSORE)	
42	via nazionale	SNC	T			B.C.N.C. A TUTTI I SUB. (CORTE COMUNE AL P.T.)	
43	via nazionale	SNC	T			B.C.N.C. A TUTTI I SUB. (CORTE COMUNE AL P.T.)	
44	via nazionale	SNC	T			B.C.N.C. AI SUB. 17 E 18 (CORTE COMUNE AL P.T.)	
45	via nazionale	SNC	1			B.C.N.C. AI SUB. 3 E 15 (BALLATOIO)	
46	via nazionale	SNC	1			B.C.N.C. AI SUB. 7 E 14 (BALLATOIO)	
47	via nazionale	SNC	T			B. C. N. C. AI SUB. 1,3,4,5,6,7,8,9,10,12,13,14,16,17,18,20,21,22,51,52,53,54,5 5,56,57,58,59 (ATRIO)	
48						SOPPRESSO	
49	via nazionale	SNC	S1			MAGAZZINO	
50	via nazionale	SNC	S1			MAGAZZINO	
51	via nazionale	SNC	T			NEGOZIO	
52	via nazionale	SNC	1-2			ABITAZIONE DI TIPO CIVILE	
53	via nazionale	SNC	1-2			ABITAZIONE DI TIPO CIVILE	
54	via nazionale	SNC	1			ABITAZIONE DI TIPO CIVILE	
55	via nazionale	SNC	1			B.C.N.C. AI SUB. 54 E 56 (BALLATOIO)	
56	via nazionale	SNC	1-2			ABITAZIONE DI TIPO CIVILE	
57	via nazionale	SNC	1			ABITAZIONE DI TIPO CIVILE	

Direzione Provinciale di Teramo
 Ufficio Provinciale - Territorio
 Servizi Catastali
 Comune di: TORTORETO

Elenco Subalterni **ACCERTAMENTO DELLA PROPRIETA IMMOBILIARE URBANA**
ELENCO DEI SUBALTERNI ASSEGNATI

Comune		Sezione	Foglio	Particella		Tipo mappale	del:
TORTORETO			32	828			
Sub	UBICAZIONE via/piazza	n°civ	Piani	Scala	Int.	DESCRIZIONE	
58	via nazionale	SNC	1			B.C.N.C. AI SUB. 57 E 59 (BALLATOIO)	
59	via nazionale	SNC	1-2			ABITAZIONE DI TIPO CIVILE	

Unità immobiliari n. 57

Tributi erariali: 0,00

Visura telematica

* Codice Fiscale Validato in Anagrafe Tributaria

**Agenzia del Territorio
CATASTO FABBRICATI
Ufficio Provinciale di
Teramo**

Dichiarazione protocollo n. TE0233075 del 29/10/2008	
Planimetria di u.i.u. in Comune di Tortoreto	
Via Nazionale civ.	
Identificativi Catastali:	Compilata da: Lepore Roberto
Sezione:	Iscritto all'albo: Geometri
Foglio: 32	Prov. Teramo
Particella: 828	N. 1385
Subalterno: 37	

Scheda n. 1 Scala 1:200

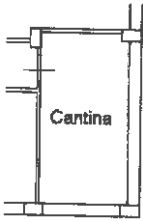

PIANO 1 SEMINTERRATO H = 2,60 m

Catasto dei Fabbricati - Situazione al 31/01/2014 - Comune di TORTORETO (L307) - < Foglio: 32 Particella: 828 - Subalterno 37 >
VIA NAZIONALE piano: S1;

Ultima Planimetria in atti

Data: 31/01/2014 - n. TE0008301 - Richiedente DI NATALE GABRIELE
Tot schede: 1 - Formato di acq.: A4(210x297) - Fatt. di scala: 1:1

