

MOD. 41 (C)

LIRE 400

civ. 133

MINISTERO DELLE FINANZE

DIREZIONE GENERALE DEL CATASTO E DEI SS.TT.EE.

CATASTO EDILIZIO URBANO (RDL 13-4-1939, n. 652)

Planimetria di u.i.u. in Comune di CHIANCIANO TERME via G. BACCELLI

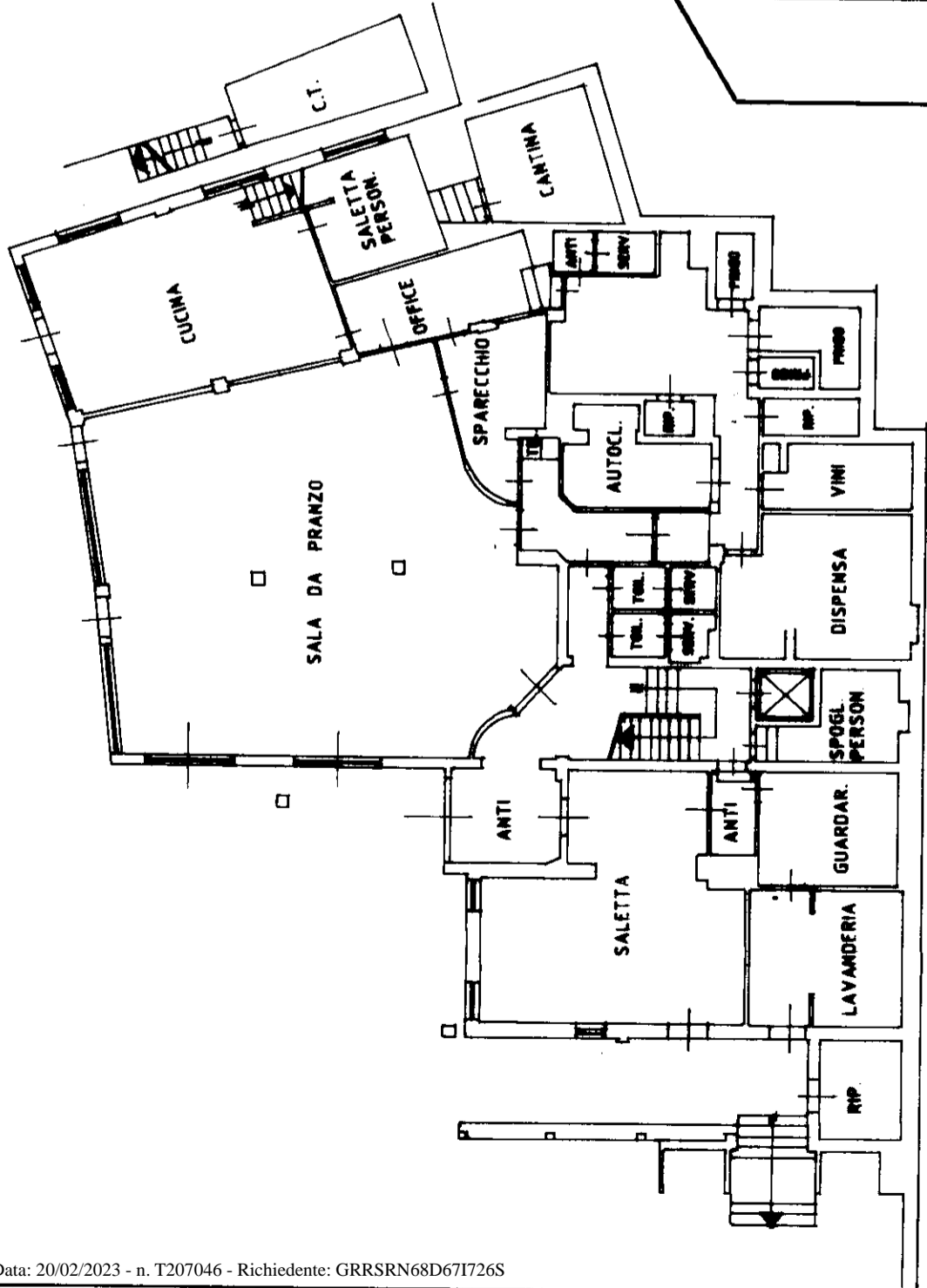

PIANO SEMINTERRATO H = 3.00

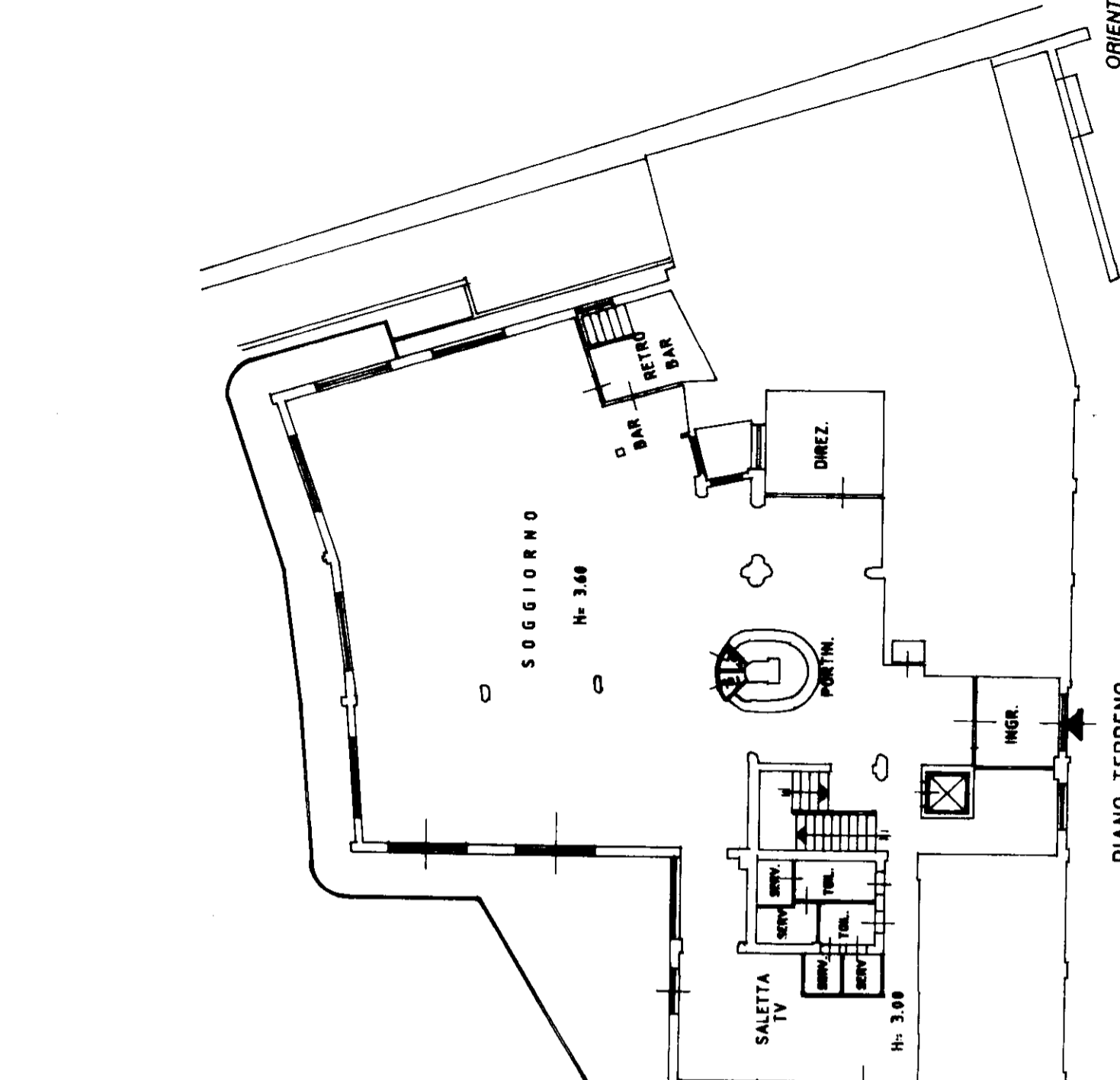

PIANO TERRENO

ORIENTAMENTO

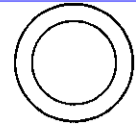

SCALA DI 1: 200

Dichiarazione di N.C. <input type="checkbox"/>	Compilata dal <b>GEOMETRA</b> (tipo, cognome e nome) <b>GIAMPIERO PALAZZI</b>
Denuncia di variazione <input checked="" type="checkbox"/>	Iscritto all'albo de <b>GEOMETRI</b> della provincia di <b>SIENA</b> n. <b>307</b>
Identificativi catastali: F. <b>10</b> n. <b>11101</b> sub. <b>6</b>	data <b>23.04.1996</b> Firma <i>[Signature]</i>

RISERVATO ALL'UFFICIO



MOD. **BN** (C/01)  
LIRE **500**  
CIV. **133**

MINISTERO DELLE FINANZE  
DIPARTIMENTO DEL TERRITORIO  
**CATASTO EDILIZIO URBANO** (RDL 13-4-1939, n. 652)  
via **G. BACCELLI**  
in Comune di **CHIANCIANO TERME**



MODULARIO  
F. rig. rend. **497**

Planimetria di u.i.u. in Comune di **CHIANCIANO TERME** via **G. BACCELLI**

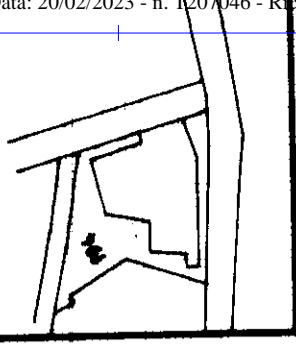

PLANIMETRIA RAPP. 1:200  
FOGLIO 19 PART. 194

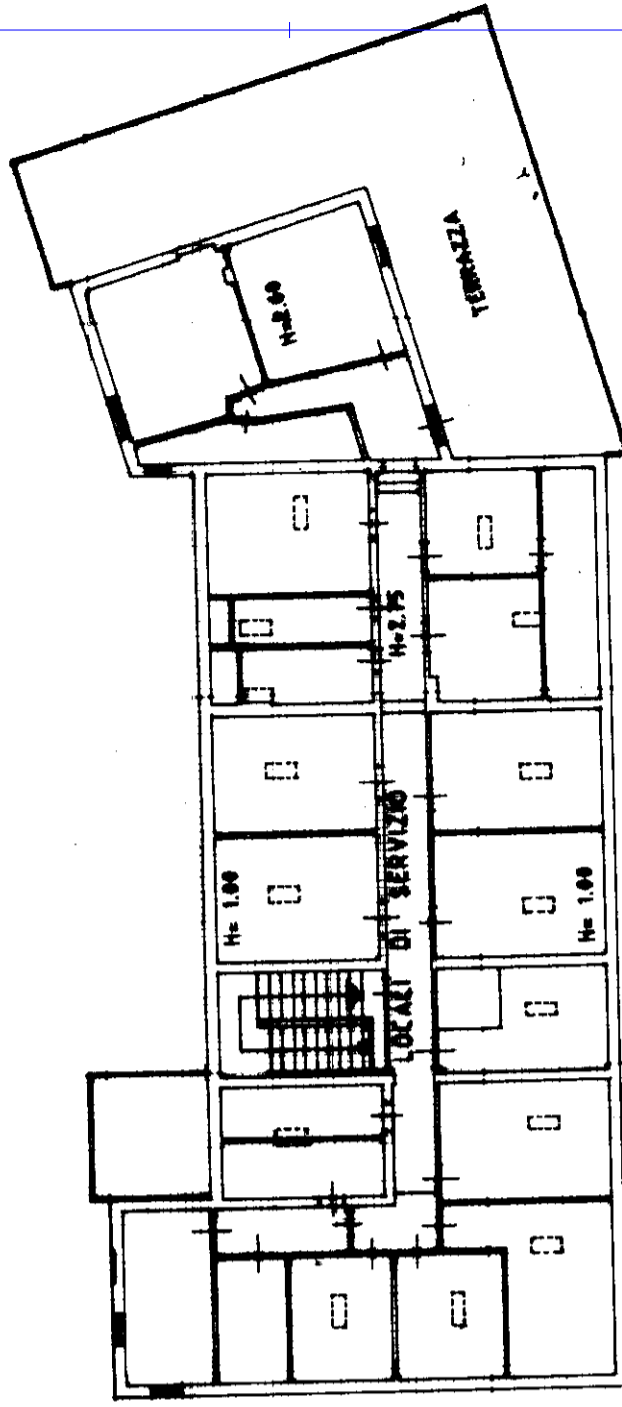

PIANO QUARTO (sottotetto)

ORIENTAMENTO

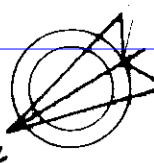

SCALA DI 1:200

RISERVATO ALL'UFFICIO

Compilata dal **GEOMETRA**  
(Titolo, cognome e nome)

**GIAMPIERO PALAZZI**

Iscritto all'albo de **GEOMETRI**

della provincia di **SIENA**

data **23 04 1996**

Dichiarazione di N.C.

Denuncia di variazione

Identificativi catastali

F. **19**  
n. **171** sub. **6**