



N 100

F -100

1 Particella: 259

Comune: (VI) VICENZA
 Foglio: 84
 Scala originale: 1:2000
 Dimensione cornice: 534,001 x 378,000 m. Protocollo pratica T135823/2025
 1-Apr-2025 10:45:17

Agenzia delle Entrate
CATASTO FABBRICATI
Ufficio Provinciale di Vicenza

ELABORATO PLANIMETRICO	Compilato da: Repele Giovanni	Iscritto all'albo: Geometri	Prov. Vicenza	N. 3592
Comune di Vicenza	Sezione: Foglio: 34	Particella: 259	Prov. VI n. 27/02/2023	del
Dimostrazione grafica dei subalterni		Tipo Mappale n. del	Scala 1 : 500	

Ultima planimetria in atti

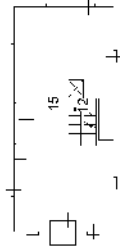

PIANO PRIMO

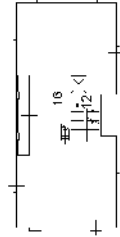

PIANO SECONDO



PIANO TERZO

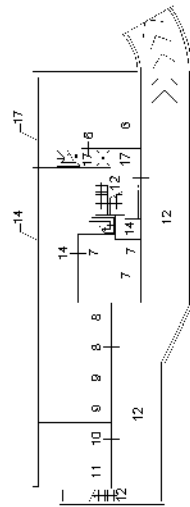

PIANO INTERRATO

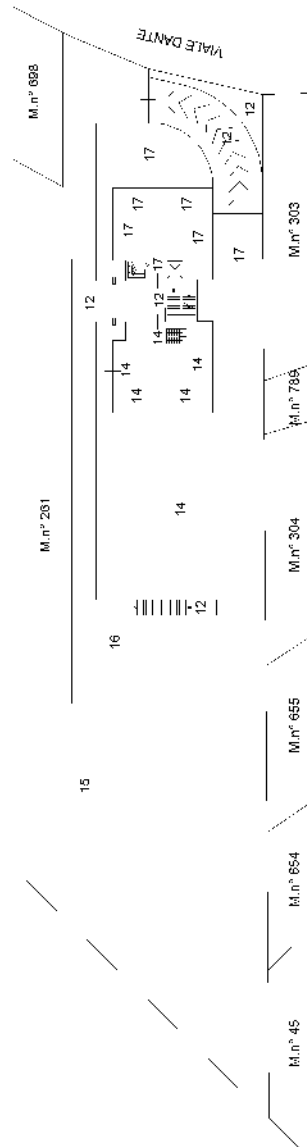

PIANO TERRA



ACCERTAMENTO DELLA PROPRIETA' IMMOBILIARE URBANA ELENCO DEI SUBALTERNI ASSEGNATI

Comune VICENZA	Sezione	Foglio 34	Particella 259	Tipo mappale	del:
-------------------	---------	--------------	-------------------	--------------	------

Sub	UBICAZIONE via/piazza	n.civ	Piani	Scala	Int	DESCRIZIONE
1						SOPPRESSO
2						SOPPRESSO
3						SOPPRESSO
4						SOPPRESSO
5						SOPPRESSO
6	viale dante		S1			AUTORIMESSA
7	viale dante		S1			AUTORIMESSA
8	viale dante		S1			AUTORIMESSA
9	viale dante		S1			AUTORIMESSA
10	viale dante		S1			AUTORIMESSA
11	viale dante		S1			AUTORIMESSA
12	viale dante		T-1 - 2-S1			B.C.N.C. A TUTTI I SUB. CORTE E AREA MANOVRA VANO SCALA SCIVOLO
13						SOPPRESSO
14	viale dante		T-S1			ABITAZIONE DI TIPO CIVILE CON CORTE ESCLUSIVA
15	viale dante		T-1			ABITAZIONE DI TIPO CIVILE CON CORTE ESCLUSIVA
16	viale dante		T-2 - 3			ABITAZIONE DI TIPO CIVILE CON CORTE ESCLUSIVA
17	viale dante		T-S1			ABITAZIONE DI TIPO CIVILE CON CORTE ESCLUSIVA

**Agenzia del Territorio
CATASTO FABBRICATI
Ufficio Provinciale di
Vicenza**

Dichiarazione protocollo n. 000101533 del 18/03/2003

Planimetria di u.i.u. in Comune di **Vicenza**

Viale Dante

civ.

Identificativi Catastali:

Sezione:

Foglio: **34**

Particella: **259**

Subalterno: **9**

Compilata da:
Porro Federico

Iscritto all'albo:
Geometri

Prov. **Vicenza**

N. **1483**

Scheda n. **1**

Scala 1: **200**

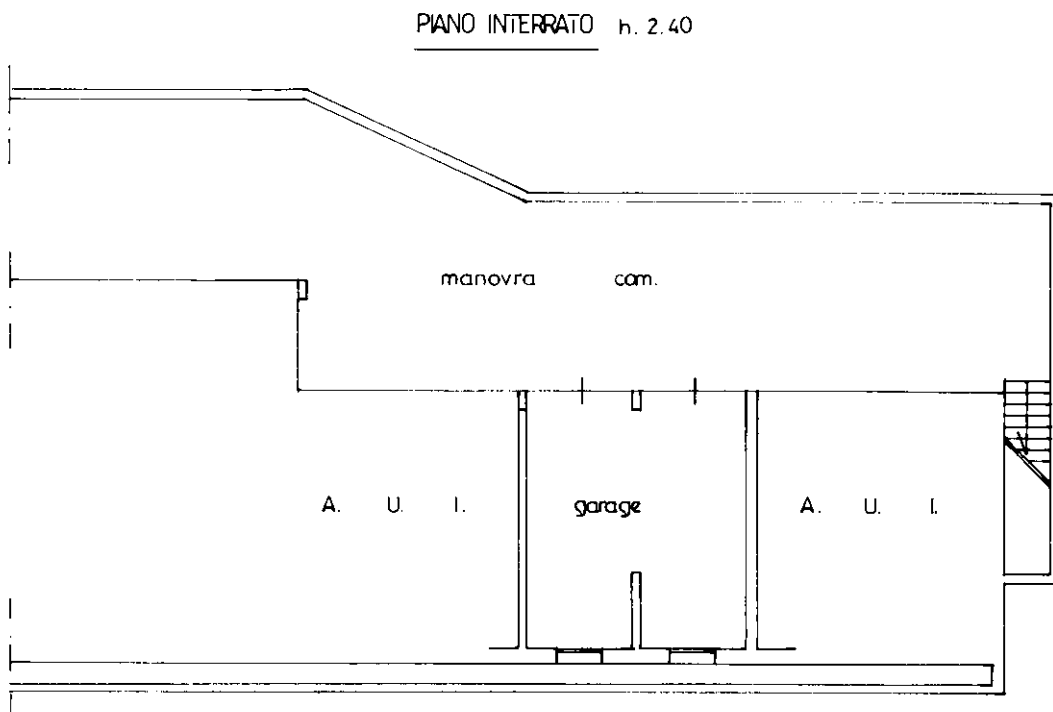

Catasto dei Fabbricati - Situazione al 01/04/2025 - Comune di VICENZA (L.840) - < Foglio 34 - Particella 259 - Subalterno 9 >
10 metri
VIALE DANTE Piano S1

Ultima planimetria in atti

**Agenzia del Territorio
CATASTO FABBRICATI
Ufficio Provinciale di
Vicenza**

Dichiarazione protocollo n. 000330576 del 16/10/2003

Planimetria di u.i.u. in Comune di Vicenza

Viale Dante

civ.

Identificativi Catastali:

Sezione:

Foglio: 34

Particella: 259

Subalterno: 15

Compilata da:
Porro Federico

Iscritto all'albo:
Geometri

Prov. Vicenza

N. 1483

Scheda n. 1

Scala 1:200

PIANO PRIMO h.2.70

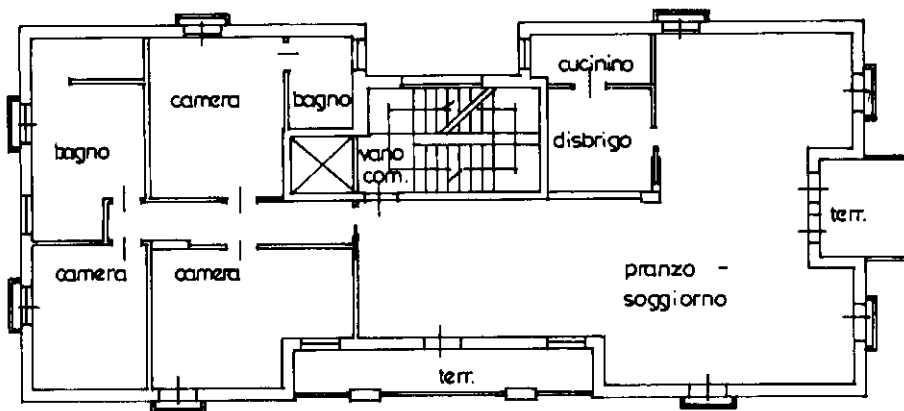

PIANO TERRA

m. 654

m. 45

A. U. I.

corte esclusiva

man.
comune

Catasto dei Fabbricati - Situazione al 01/04/2025 - Comune di VICENZA (L.840) - < Foglio 34 - Particella 259 - Subalterno 15 >
VIALE DANTE Piano T-1

Ultima planimetria in atti