

**Agenzia delle Entrate
CATASTO FABBRICATI
Ufficio Provinciale di
Bari**

Dichiarazione protocollo n. BA0437096 del 04/11/2014

Planimetria di u.i.u. in Comune di Corato

Via Leopoldo Tarantini

civ. 103

Identificativi Catastali:

Sezione:
Foglio: 41
Particella: 259
Subalterno: 15

Compilata da:
Buonomo Felice

Iscritto all'albo:
Geometri

Prov. Bari

N. 02945

Scheda n. 1

Scala 1:200

PIANO TERRA

ripostigli
H/min < ml. 1,50
H max=ml. 4,65

dis. comune

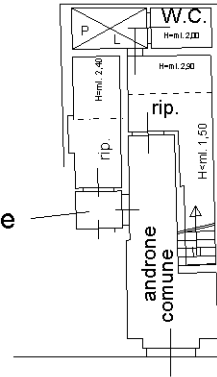

Via Leopoldo Tarantini

PIANO AMMEZZATO TRA PIANO TERRA E PRIMO

H min=ml. 0,80
H max=ml. 2,15

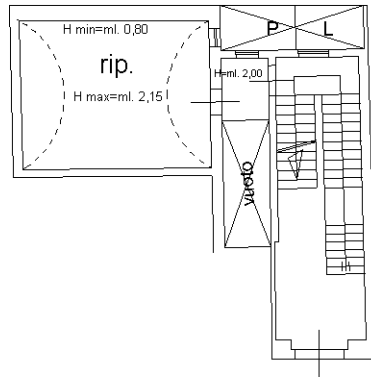

Via Leopoldo Tarantini

PIANO PRIMO

H=ml. 3,00

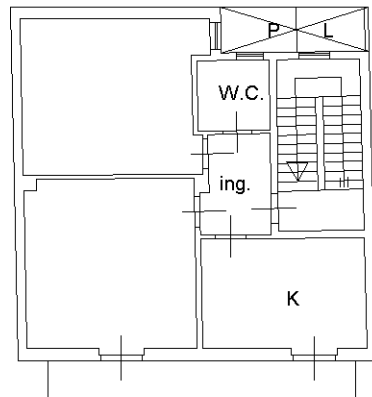

Via Leopoldo Tarantini



Ultima planimetria in atti

