

MODULO  
F. 107 (art. 48)



MINISTERO DELLE FINANZE  
DIREZIONE GENERALE DEL CATASTO E DEI SISTEMI  
**CATASTO EDILIZIO URBANO** (RDL 13-4-1986, n. 652)

MOD. AN CEUI

LIRE  
400

Planimetria di u.i.u. in Comune di VINCI via PROVINCIALE n. MERCATALE CIV. ....

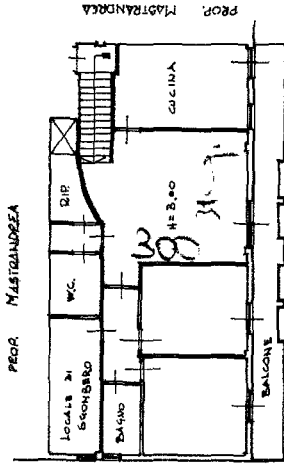
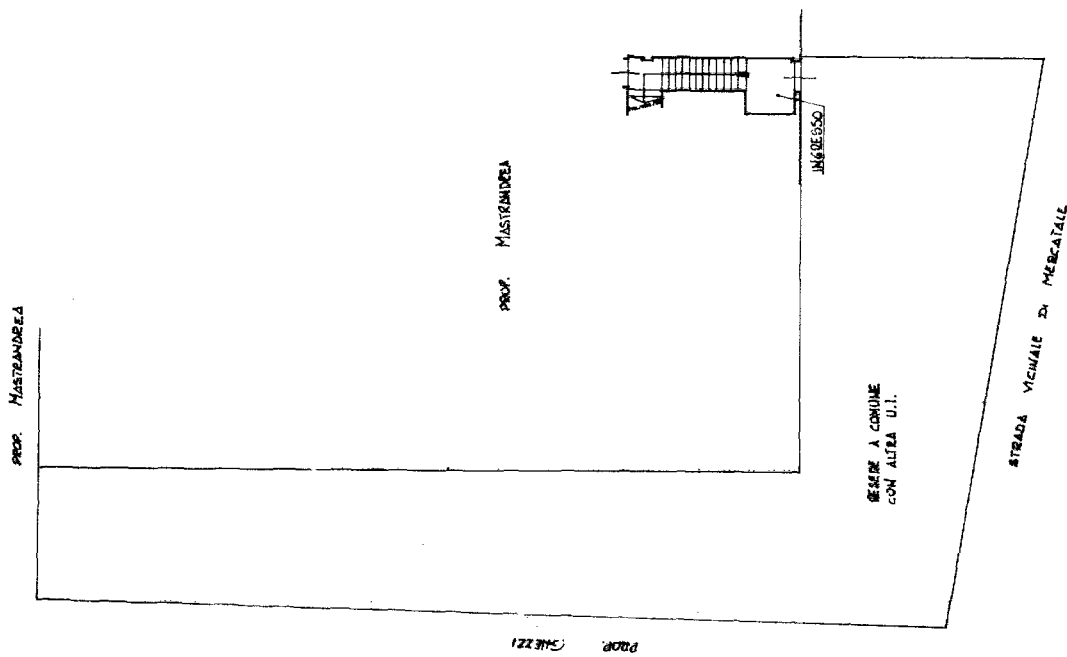

ORIENTAMENTO



SCALA DI F. 200

RISERVATO ALL'UFFICIO

Compilata dal GEOMETRA  
(filio cognome e nome)  
BIONDI ENRICO

Iscritto all'albo de GEOMETRI  
della provincia di FIRENZE n. 13319  
data 12.7.24 Firma Enrico Biondi

Dichiarazione di N.C.    
Denuncia di variazione

Identificativi catastali  
F. 38 sub 101  
n. 255 sub 101

Catasto dei Fabbricati - Situazione al 17/07/2025 - Comune di VINCI (M059) - Foglio 38 - Particella 256 - Subalterno 2 >

VIA DI STROGNANO n. 9/A Piano T - 1