

MODULARIO
F. 1/2 1991 1991

MINISTERO DELLE FINANZE
DIREZIONE GENERALE DEL CATASTO E DEI SS.TT.EE.

CATASTO EDILIZIO URBANO (RDL 13-4-1986, n. 652)

MOD. AN CEU)
LIBRE
400

Planimetria di u.i.u. in Comune di **VINCI** Via Provinciale s. MARCATALE

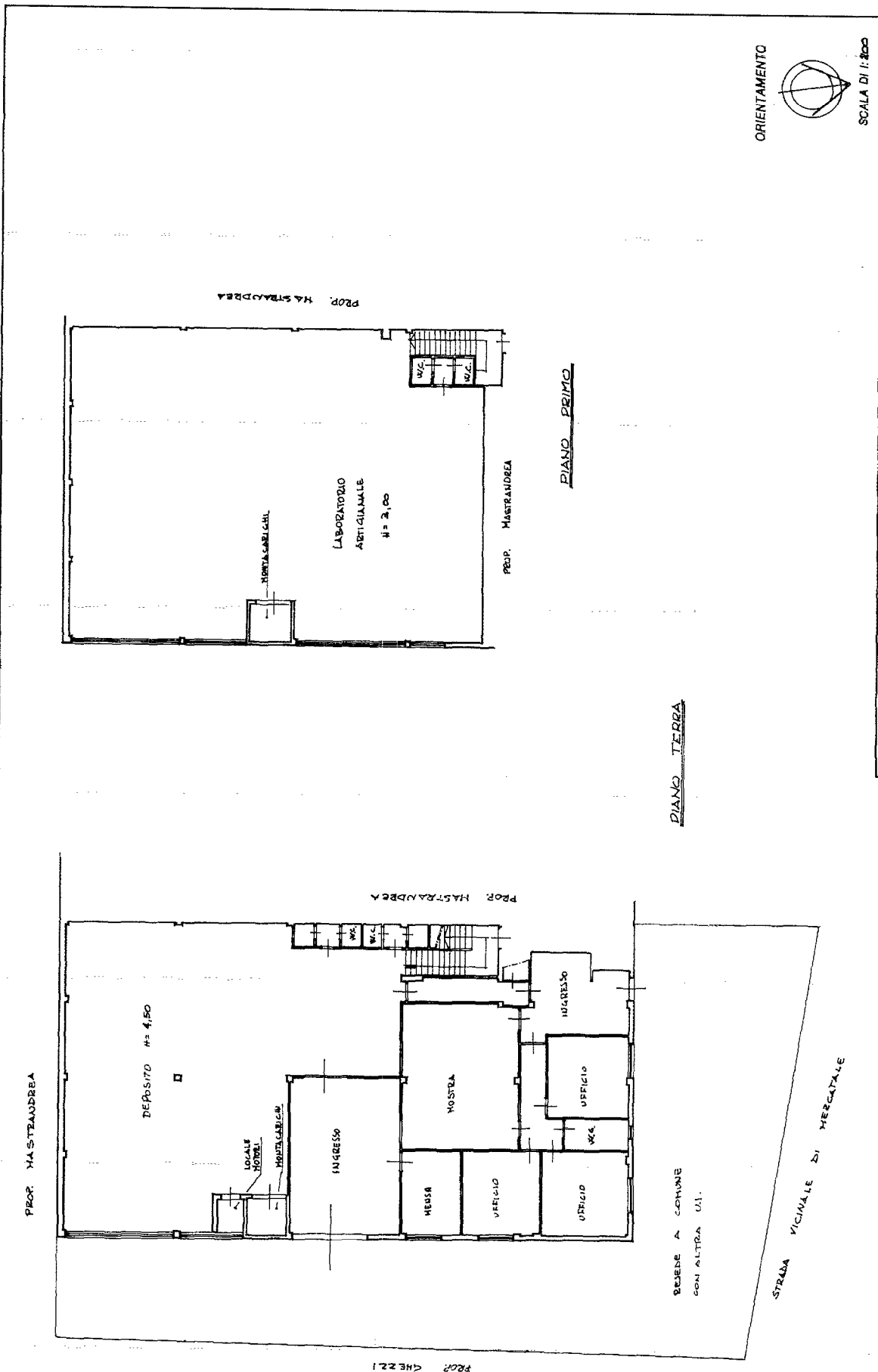

Dichiarazione di N.C. <input checked="" type="checkbox"/> <input type="checkbox"/> Denuncia di variazione <input type="checkbox"/>		Completate del GEOMETRA (nome, cognome e nome) GIORGIO E. MICO	RISERVATO ALL'UFFICIO
Identificativi catastali F. 2/2		Iscritto all'Albo de GEOMETRI della provincia di FIRENZE n. 43319	COLLETTA C. C. GI. TR. I. N. E. R. E.

Catasto dei Fabbricati - Situazione al 17/07/2025 - Comune di VINCI(M059) - < Foglio 38 - Particella 256 - Subalterno I >
VIA DI STROGNANO n. 9-9/B Piano T - 1