

**Agenzia delle Entrate
CATASTO FABBRICATI
Ufficio Provinciale di
Rimini**

Dichiarazione protocollo n. RN0094893 del 21/11/2024

Comune di Montefiore Conca

Via Santa Maria Della Neve

civ. 255

Identificativi Catastali:

Sezione:

Foglio: 5

Particella: 510

Subalterno: 3

Compilata da:

Valloni Stefano

Iscritto all'albo:

Geometri

Prov. Rimini

N. 01388

Planimetria

Scheda n. 1

Scala 1:200

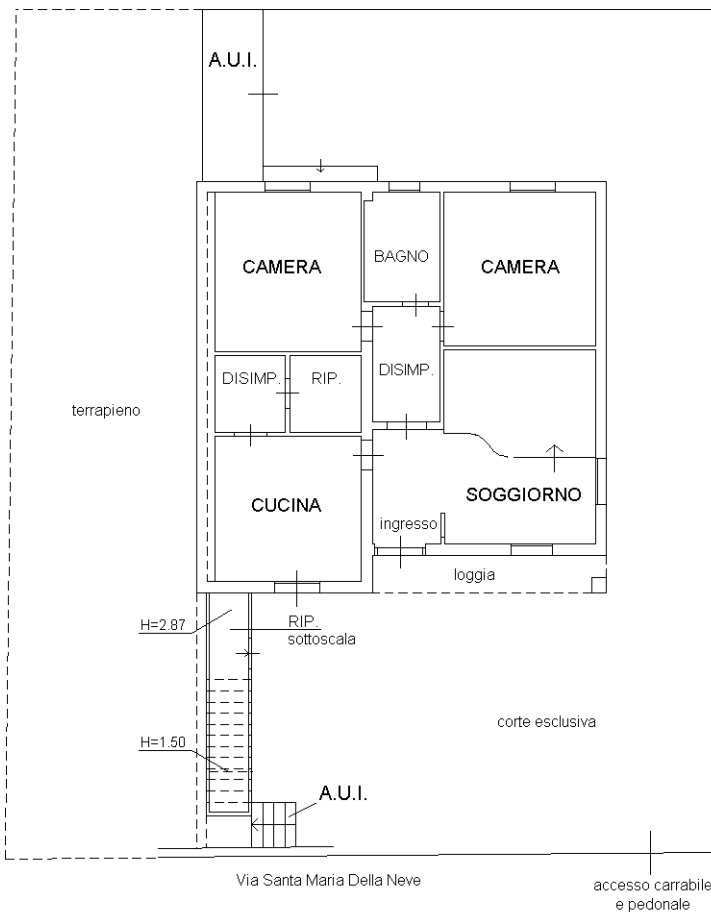

PIANO SEMINTERRATO/TERRA

H=2.80

Ultima planimetria in atti



Agenzia delle Entrate
CATASTO FABBRICATI
Ufficio provinciale di Rimini

ELABORATO PLANIMETRICO	Compilato da: Valloni Stefano	Iscritto all'albo: Geometri	Prov. Rimini	N. 01388
Comune di Montefiore Conca	Sezione: 5	Foglio: 5	Particella n. RN0094893	del 21/11/2024
Dimostrazione grafica dei subalterni				
Tipo Mappale n. 94072 del 18/11/2024 scala 1 : 200				

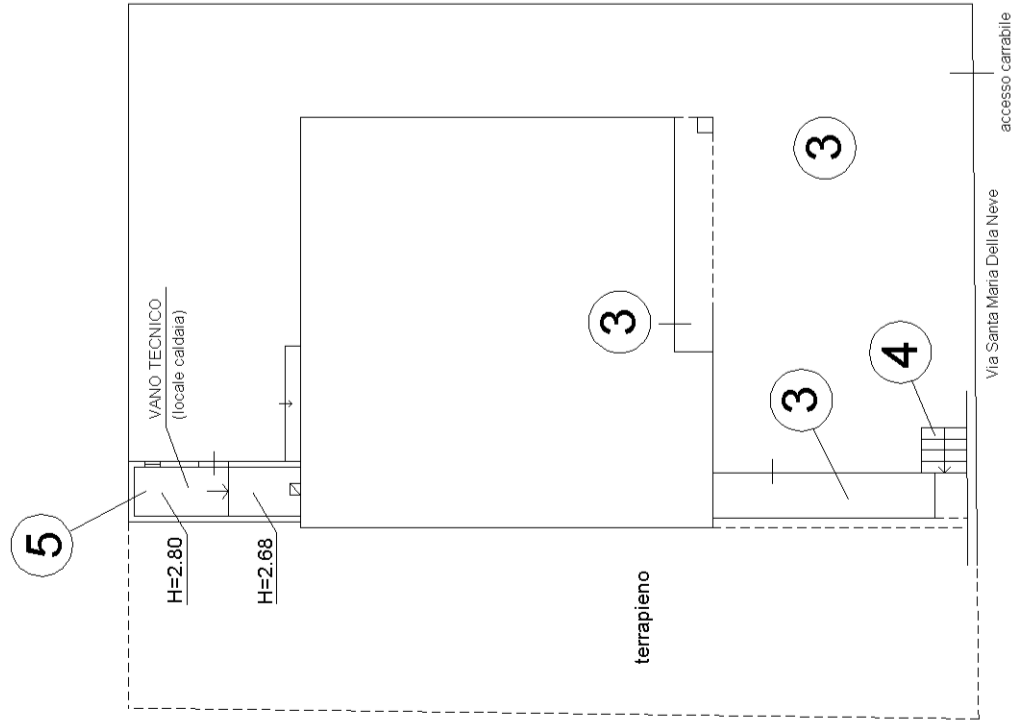

PIANO SEMINTERRATO/TERRA

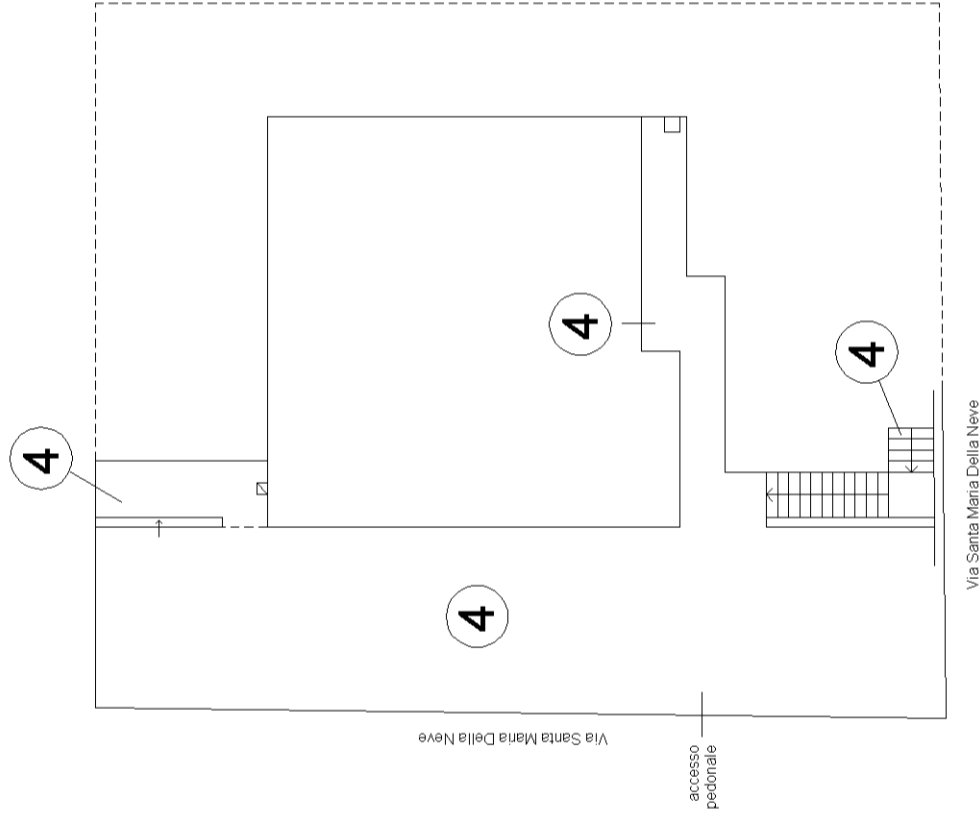

PIANO TERRA/PRIMO

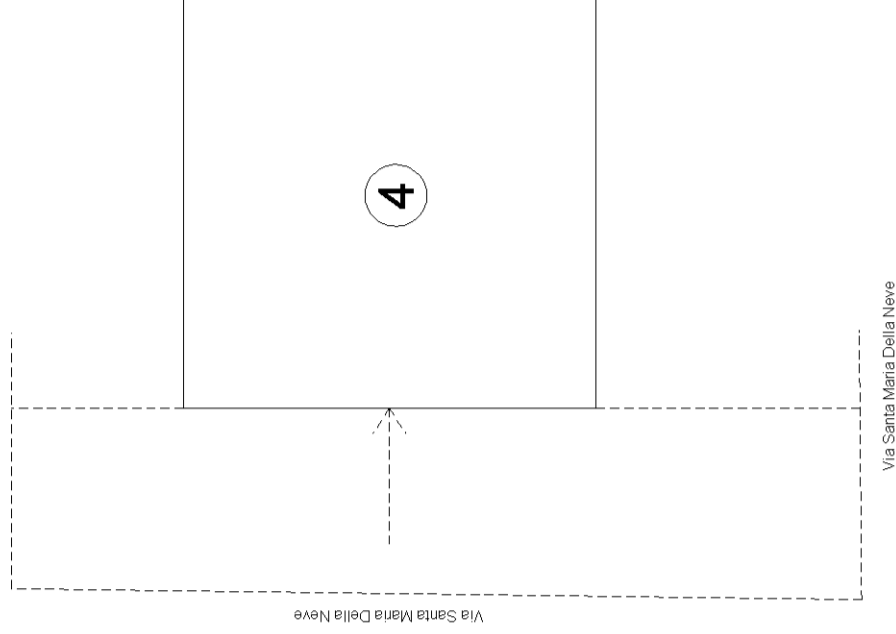

PIANO SECONDO/SOTTOTETTO
- AL GREZZO -

