

GEOM. NICOLA ZULLI

Via Tricalle, 12
66100 - CHIETI (CH)
Partita IVA: 01915840696
Codice fiscale: ZLLNCL58P30C632Q
Cellulare: 328 4836235
e-mail: n.zulli@tiscali.it
PEC: nicola.zulli@geopec.it



ALLEGATI ALLA PERIZIA DI STIMA

del più probabile valore di mercato dell'immobile ubicato
in Comune di ()

Committente

A. DOCUMENTAZIONE FOTOGRAFICA

- A.1 - LOTTO 2 - 1019 VISTA ESTERNA_DJI_0317
 - A.2 - LOTTO 2 - 1019 VISTA ESTERNA_DJI_0314
 - A.3 - LOTTO 2 - 1019 VISTA ESTERNA_1732805089678
 - A.4 - LOTTO 2 - 1019 VISTA ESTERNA_1732805089584
 - A.5 - LOTTO 2 - 1019 VISTA ESTERNA_1732805089392
 - A.6 - LOTTO 2 - 1019 accesso su strada
 - A.7 - LOTTO 2 - 1019 BCNC SUB1 lato Ovest_1732805089733
 - A.8 - LOTTO 2 - 1019 RIMESSA SU BCNC SUB1_1732805089836
 - A.9 - LOTTO 2 - 1019 sub1 BCNC interno locali accessori retro_DSC05280
 - A.10 - LOTTO 2 - 1019 sub1 BCNC lato EST e locali accessori retro_1732805089603
 - A.11 - LOTTO 2 - 1019 sub1 BCNC lato OVEST portico e locali sovrastanti e vano scale_1732805089812
 - A.12 - LOTTO 2 - 1019 sub1 BCNC PT INTERNI Scala comune_1732805089489
 - A.13 - LOTTO 2 - 1019 sub1 BCNC retro corte e locali accessori PT visti da piano 1_DSC05261
 - A.14 - LOTTO 2 - 1019 sub1 BCNC Scala da piano 1 a 2 soffitta_DSC05265
 - A.15 - LOTTO 2 - 1019 sub1 BCNC Scala da piano 1 a 2 soffitta_DSC05266
 - A.16 - LOTTO 2 - 1019 sub2 PT INTERNI cucina_1732805089432
 - A.17 - LOTTO 2 - 1019 sub2 PT INTERNI soggiorno_1732805089575
 - A.18 - LOTTO 2 - 1019 sub2 PT INTERNI camera_1732805089537
 - A.19 - LOTTO 2 - 1019 sub2 PT INTERNI corrid disimp_1732805089504
-



A. DOCUMENTAZIONE FOTOGRAFICA (segue)

- A.20 - LOTTO 2 - 1019 sub2 PT INTERNI WC_1732805089546
- A.21 - LOTTO 2 - 1019 sub3 P1 Soggiorno_DSC05254
- A.22 - LOTTO 2 - 1019 sub3 P1 Soggiorno_DSC05255
- A.23 - LOTTO 2 - 1019 sub3 P1 Soggiorno_DSC05253
- A.24 - LOTTO 2 - 1019 sub3 P1 Cucina_DSC05243
- A.25 - LOTTO 2 - 1019 sub3 P1 Camera_DSC05244
- A.26 - LOTTO 2 - 1019 sub3 P1 Camera_DSC05248
- A.27 - LOTTO 2 - 1019 sub3 P1 Camera_WhatsApp 2024-12-05 ore 11.50.00_bb615982
- A.28 - LOTTO 2 - 1019 sub3 P1 Cameretta_DSC05247
- A.29 - LOTTO 2 - 1019 sub3 P1 Bagno_DSC05251
- A.30 - LOTTO 2 - 1019 sub3 P1 Balcone retro_DSC05257
- A.31 - LOTTO 2 - 1019 sub3 P1 infissi_impianto risc_DSC05263
- A.32 - LOTTO 2 - 1019 sub3 P1 Locale veranda sopra portico_DSC05241
- A.33 - LOTTO 2 - 1019 sub3 P2 sottotetto interni vari_DSC05268
- A.34 - LOTTO 2 - 1019 sub3 P2 sottotetto interni vari_DSC05270
- A.35 - LOTTO 2 - 1019 sub3 P2 sottotetto interni vari_DSC05272
- A.36 - LOTTO 2 - 1019 sub3 P2 sottotetto interni vari_DSC05274
- A.37 - LOTTO 2 - 1019 sub3 P2 sottotetto interni vari_WhatsApp 2024-12-05 ore 11.45.21_3787f4a2
- A.38 - LOTTO 2 - part.1079 (ex 514EST) vigneto visto da abitazione_DSC05258
- A.39 - LOTTO 2 - part.1079 + LOTTO 1 fabbricati + LOTTO 2 fabb 1019_DJI_0282
- A.40 - LOTTO 2 - part. 1072-1080 + 1019 sub1 BCNC lato EST Rimessa e locali accessori retro_DSC05165
- A.41 - LOTTO 2 - partt. 1066-1082 e 1070 fra due SP e partt.1064-1080 e 1072 interne SP 34_DJI_0299
- A.42 - LOTTO 2 - ex 1027EST-515EST-321EST fra le due SP_DJI_0298
- A.43 - LOTTO 2 - partt. 1066-1082 e 1070 fra le due SP_DJI_0302
- A.44 - LOTTO 2 - ex 1027OVEST-515OVEST-321OVEST -1019 ed ex 514EST interne SP34_DJI_0300 bis
- A.45 - LOTTO 2 - Part. 1072-1080-1064 e fabbr. 1019 interne SP34_DJI_0300
- A.46 - LOTTO 2 - vigneto part. 1079 (ex 514EST)_1732805089770
- A.47 - LOTTO 2 - Filetto 568 uliveto_DJI_0290
- A.48 - LOTTO 2 - Filetto 568 uliveto_DJI_0291





Fotografia A.1 - LOTTO 2 - 1019 VISTA ESTERNA_DJI_0317



Fotografia A.2 - LOTTO 2 - 1019 VISTA ESTERNA_DJI_0314



Fotografia A.3 - LOTTO 2 - 1019 VISTA ESTERNA_1732805089678



Fotografia A.4 - LOTTO 2 - 1019 VISTA ESTERNA_1732805089584





Fotografia A.5 - LOTTO 2 - 1019 VISTA ESTERNA_1732805089392



Fotografia A.6 - LOTTO 2 - 1019 accesso su strada



Fotografia A.7 - LOTTO 2 - 1019 BCNC SUB1 lato Ovest_1732805089733



Fotografia A.8 - LOTTO 2 - 1019 RIMESSA SU BCNC SUB1_1732805089836





Fotografia A.9 - LOTTO 2 - 1019 sub1 BCNC interno locali accessori retro_DSC05280



Fotografia A.10 - LOTTO 2 - 1019 sub1 BCNC lato EST e locali accessori retro_1732805089603



Fotografia A.11 - LOTTO 2 - 1019 sub1 BCNC lato OVEST portico e locali sovrastanti e vano scale_1732805089812

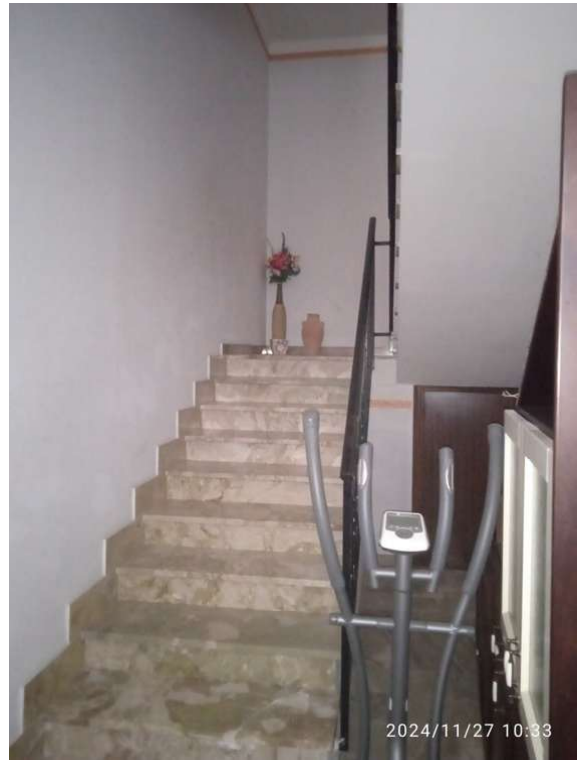

Fotografia A.12 - LOTTO 2 - 1019 sub1 BCNC PT INTERNI Scala comune_1732805089489





Fotografia A.13 - LOTTO 2 - 1019 sub1 BCNC retro corte e locali accessori PT visti da piano 1_DSC05261



Fotografia A.14 - LOTTO 2 - 1019 sub1 BCNC Scala da piano 1 a 2 soffitta_DSC05265



Fotografia A.15 - LOTTO 2 - 1019 sub1 BCNC Scala da piano 1 a 2 soffitta_DSC05266



Fotografia A.16 - LOTTO 2 - 1019 sub2 PT INTERNI cucina_1732805089432





Fotografia A.17 - LOTTO 2 - 1019 sub2 PT INTERNI
soggiorno_1732805089575

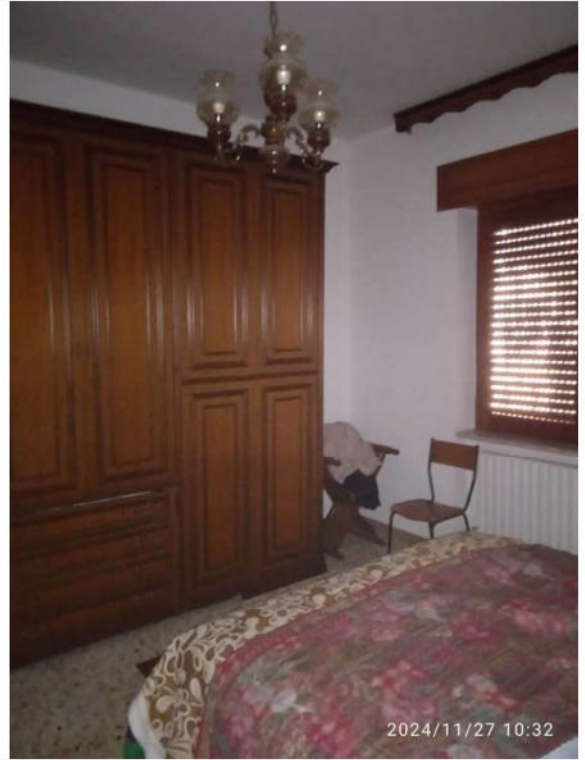

Fotografia A.18 - LOTTO 2 - 1019 sub2 PT INTERNI
camera_1732805089537



Fotografia A.19 - LOTTO 2 - 1019 sub2 PT INTERNI corrid
disimp_1732805089504



Fotografia A.20 - LOTTO 2 - 1019 sub2 PT INTERNI
WC_1732805089546





Fotografia A.21 - LOTTO 2 - 1019 sub3 P1 Soggiorno_DSC05254



Fotografia A.22 - LOTTO 2 - 1019 sub3 P1 Soggiorno_DSC05255



Fotografia A.23 - LOTTO 2 - 1019 sub3 P1 Soggiorno_DSC05253



Fotografia A.24 - LOTTO 2 - 1019 sub3 P1 Cucina_DSC05243





Fotografia A.25 - LOTTO 2 - 1019 sub3 P1 Camera_DSC05244



Fotografia A.26 - LOTTO 2 - 1019 sub3 P1 Camera_DSC05248



Fotografia A.27 - LOTTO 2 - 1019 sub3 P1 Camera_WhatsApp
2024-12-05 ore 11.50.00_bb615982

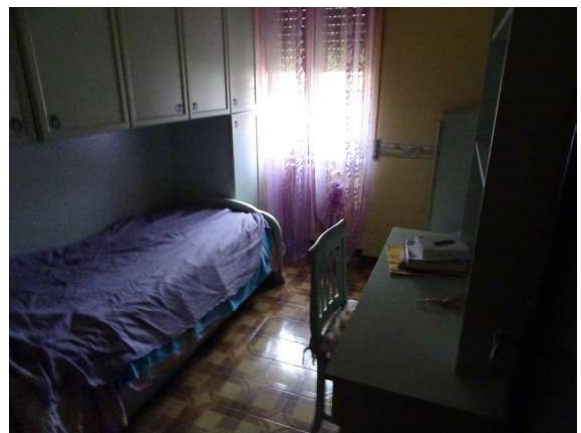

Fotografia A.28 - LOTTO 2 - 1019 sub3 P1 Cameretta_DSC05247





Fotografia A.29 - LOTTO 2 - 1019 sub3 P1 Bagno_DSC05251



Fotografia A.30 - LOTTO 2 - 1019 sub3 P1 Balcone retro_DSC05257



Fotografia A.31 - LOTTO 2 - 1019 sub3 P1 infissi_impianto risc_DSC05263



Fotografia A.32 - LOTTO 2 - 1019 sub3 P1 Locale veranda sopra portico_DSC05241





Fotografia A.33 - LOTTO 2 - 1019 sub3 P2 sottotetto interni
vari_DSC05268



Fotografia A.34 - LOTTO 2 - 1019 sub3 P2 sottotetto interni
vari_DSC05270



Fotografia A.35 - LOTTO 2 - 1019 sub3 P2 sottotetto interni
vari_DSC05272



Fotografia A.36 - LOTTO 2 - 1019 sub3 P2 sottotetto interni
vari_DSC05274





Fotografia A.37 - LOTTO 2 - 1019 sub3 P2 sottotetto interni vari_WhatsApp 2024-12-05 ore 11.45.21_3787f4a2



Fotografia A.38 - LOTTO 2 - part.1079 (ex 514EST) vigneto visto da abitazione_DSC05258



Fotografia A.39 - LOTTO 2 - part.1079 + LOTTO 1 fabbricati + LOTTO 2 fabb 1019_DJI_0282



Fotografia A.40 - LOTTO 2 - part. 1072-1080 + 1019 sub1 BCNC lato EST Rimessa e locali accessori retro_DSC05165





Fotografia A.41 - LOTTO 2 - partt. 1066-1082 e 1070 fra due SP e partt.1064-1080 e 1072 interne SP 34_DJI_0299



Fotografia A.42 - LOTTO 2 - ex 1027EST-515EST-321EST fra le due SP_DJI_0298



Fotografia A.43 - LOTTO 2 - partt. 1066-1082 e 1070 fra le due SP_DJI_0302



Fotografia A.44 - LOTTO 2 - ex 1027OVEST-515OVEST-321OVEST -1019 ed ex 514EST interne SP34_DJI_0300 bis





Fotografia A.45 - LOTTO 2 - Part. 1072-1080-1064 e fabbr. 1019 interne SP34_DJI_0300



Fotografia A.46 - LOTTO 2 - vigneto part. 1079 (ex 514EST)_1732805089770



Fotografia A.47 - LOTTO 2 - Filetto 568 uliveto_DJI_0290



Fotografia A.48 - LOTTO 2 - Filetto 568 uliveto_DJI_0291

