

MODULARIO  
F. rig. rand. 487



MINISTERO DELLE FINANZE  
DIREZIONE GENERALE DEL CATASTO E DEI SS.TT.EE.

337

MOD. BN (CE)

LIRE  
350

141

**CATASTO EDILIZIO URBANO** (RDL 13-4-1939, n. 652)

Planimetria di u.i.u. in Comune di RIGNANO SULL'ARNO via ..... DI CASOLARI ..... civ. 222

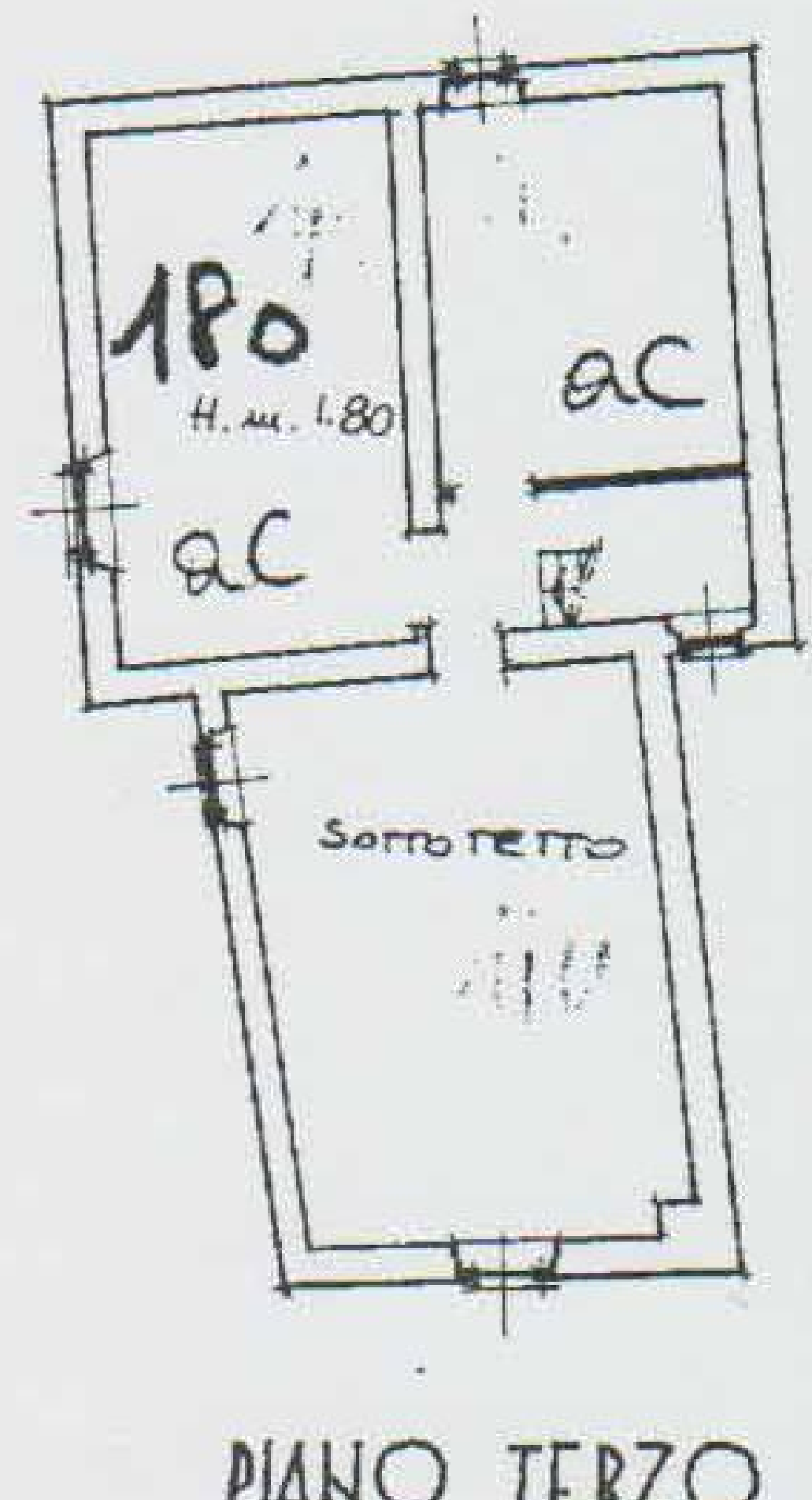
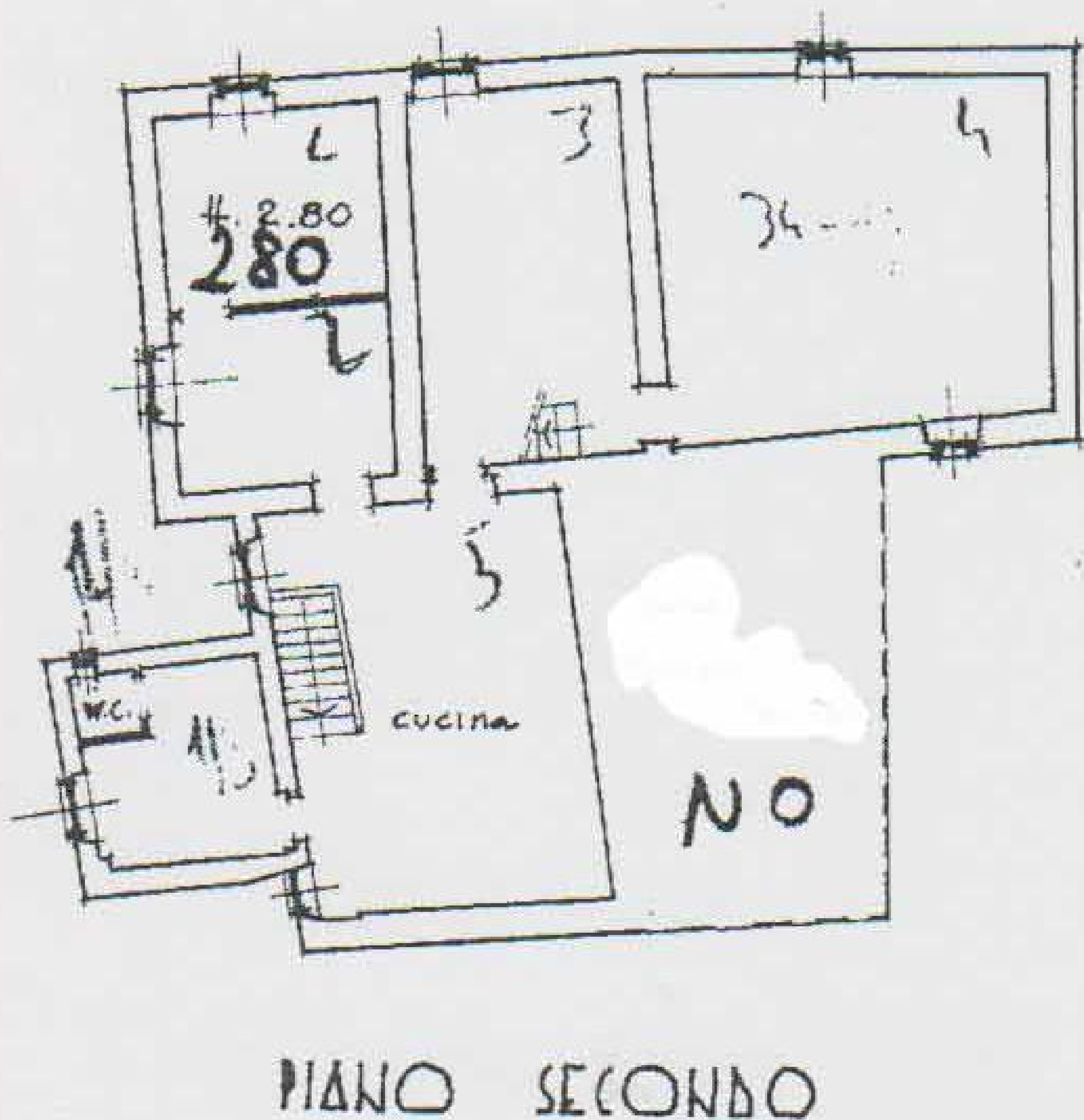
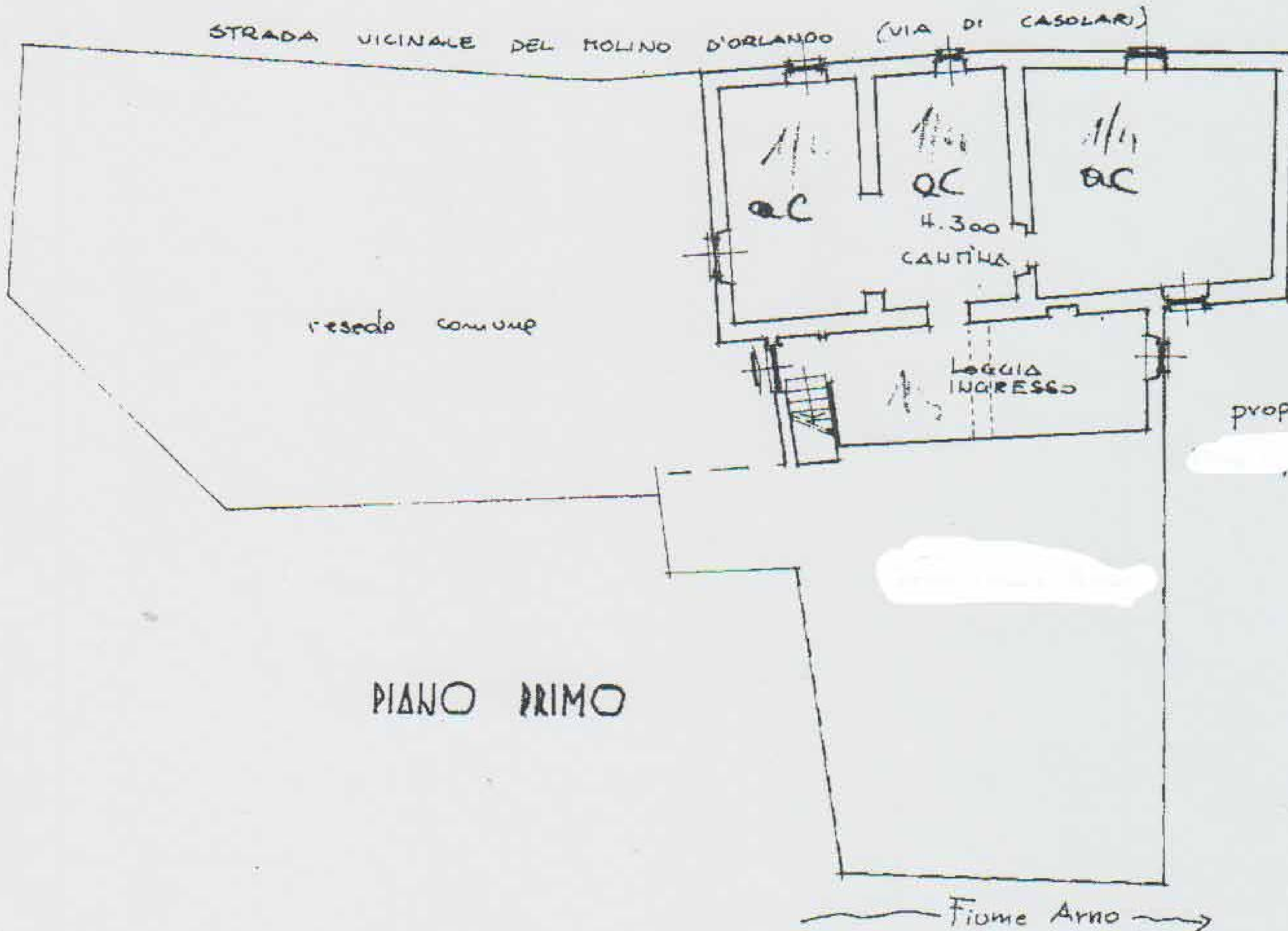

ORIENTAMENTO

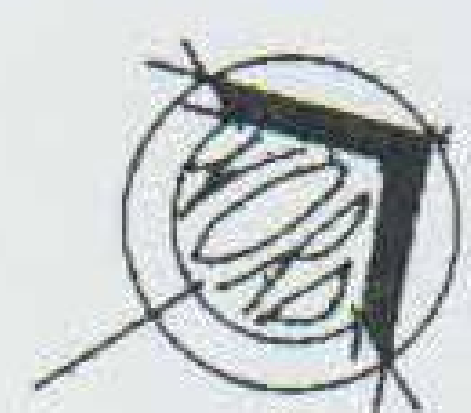

SCALA DI 1:200

Catasto del Comune di Rignano sull'Arno al 16/02/2018 - Comune di RIGNANO SULL'ARNO (H286) - Foglio: 12 Particella: 5 - Subalterno 2 >

Dichiarazione di N.C.   
Benuncia di variazione

Ultima Planimetria in atti  
Identificativi catastali  
Data presentazione: 03/12/1991 - I  
Top. schede: 1 - Formato di acq.: A

RISERVATO ALL'UFFICIO

121759

MODULARIO  
F. 119 - rend. 487



MINISTERO DELLE FINANZE  
DIREZIONE GENERALE DEL CATASTO E DEI SS.TT.EE.  
**CATASTO EDILIZIO URBANO** (RDL 13-4-1939, n. 652)

337

MOD. BH (CEU)

LIRE  
350

140

Planimetria di u.i.u. in Comune di RIGNANO SULL'ARNO via ..... DI CASALARI ..... civ. 222

Catasto Edilizio Urbano - Edilizia residenziale - Situazione al 16/02/2018 - Comune di RIGNANO SULL'ARNO (H286) - < Foglio: 12 Particella: 5 - Subalterno 1 >

LOCALITA' CASALARI piano: T;

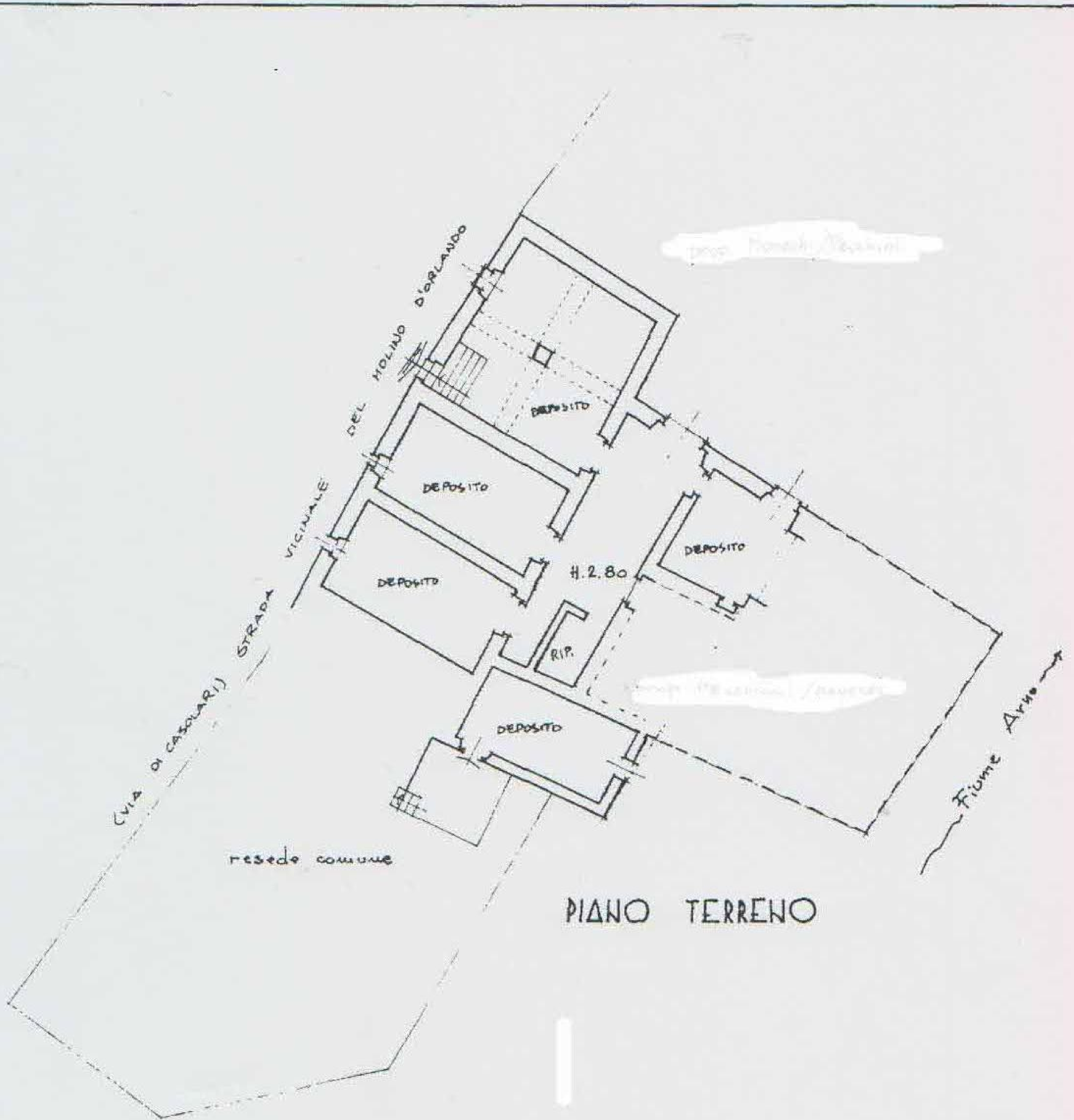

PIANO TERRENO

ORIENTAMENTO

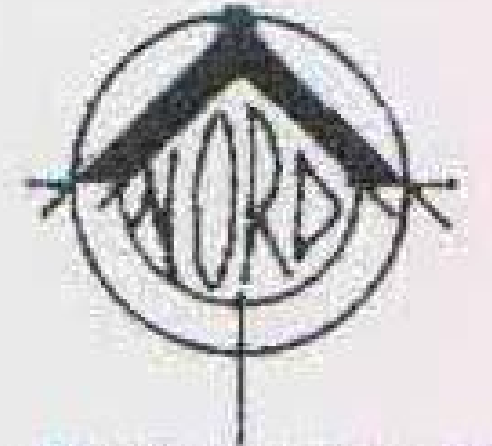

SCALA DI 1: 200

3 DIC

75

Dichiarazione di N.C.

Ulteriori informazioni

RISERVATO ALL'UFFICIO

Data presentazione: 03/12/1991 - D  
 Tot. schede: 1 - Formato di acq.: A4  
 n. 5 sub 1

20218

MODULARIO  
F rig rend 487



MINISTERO DELLE FINANZE  
DIREZIONE GENERALE DEL CATASTO E DEI SS.TT.EE.  
**CATASTO EDILIZIO URBANO** (RDL 13-4-1939, n. 652)

MOD BN (CEU)

LIRE  
350

94

Planimetria di u.i.u. in Comune di RIGNANO SULL'ARNO..... via ..... DI CASOLARI..... civ. 222.....

PIANO SEMINTERRATO

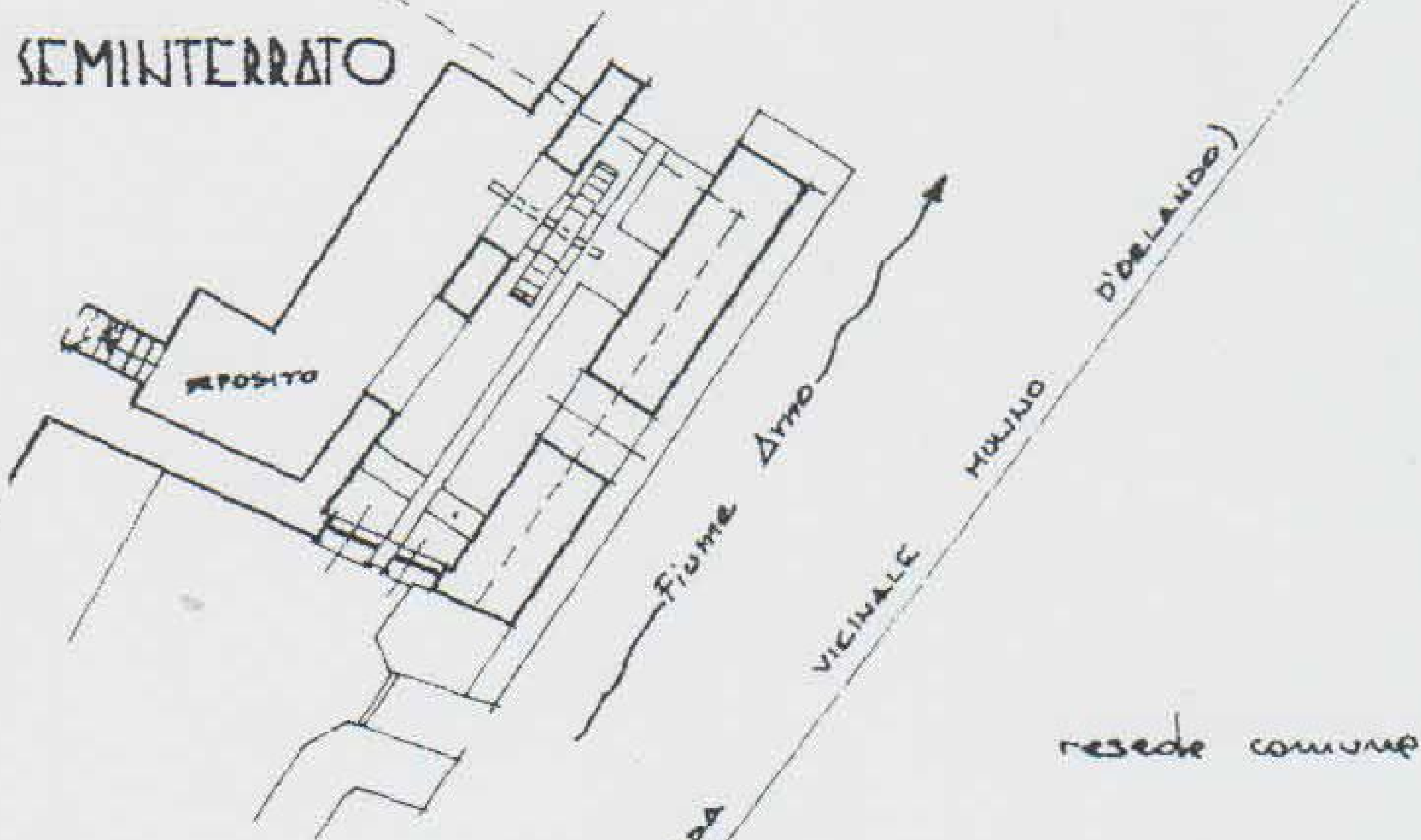

resede comune

VIA DI CASOLARI

PIANO TERRENO

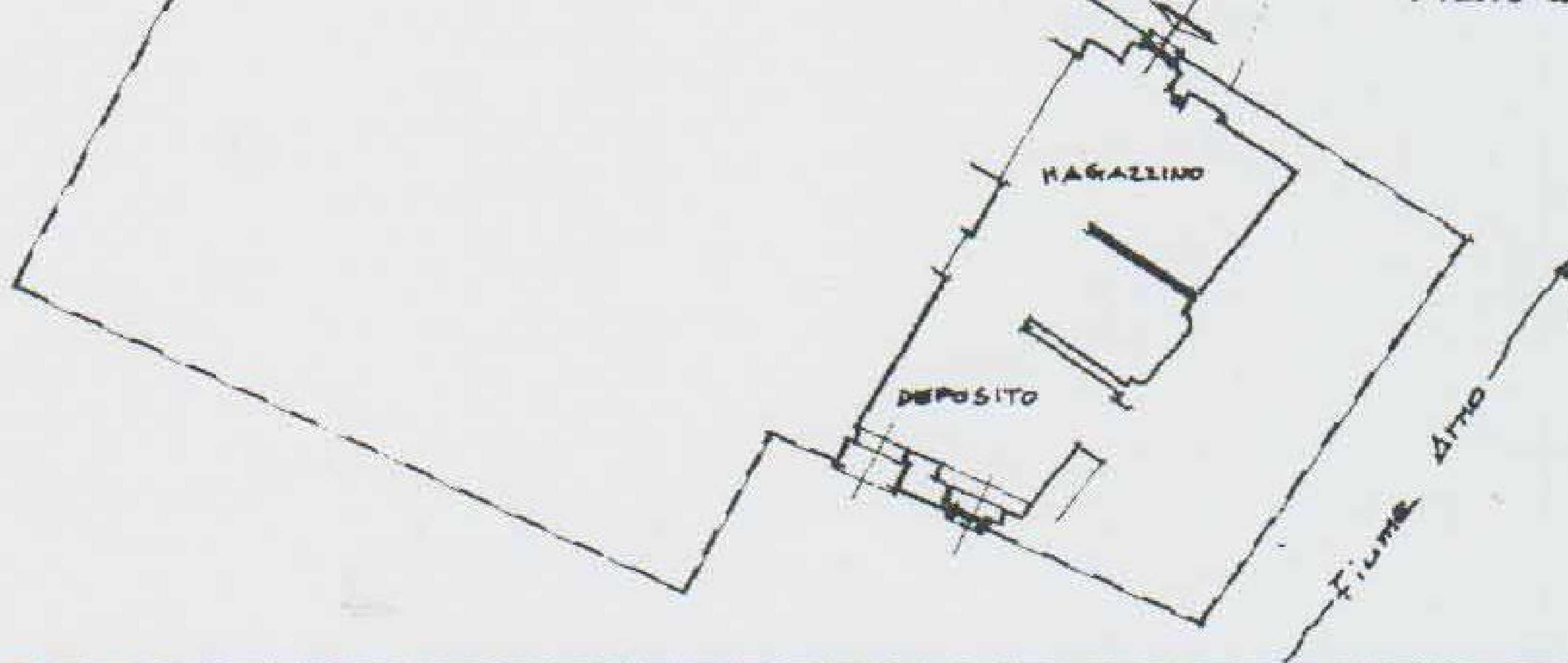

ORIENTAMENTO



SCALA DI 1:200

Catasto Edilizio Urbanistico - Situazione al 16/02/2018 - Comune di RIGNANO SULL'ARNO (H286) - Foglio: 12 Particella: 4 - Subalterno: 1 - CASALTA CASOLARI n. 222 piano: T;

Dichiarazione di N.C.  
 Denuncia di variazione

Ultima Planimetria in atti  
identificativi catastali

Data presentazione: 03/12/1991 - D  
Tot. schede: 1 - Formato di acq.: A4

RISERVATO ALL'UFFICIO