

**Agenzia del Territorio
CATASTO FABBRICATI
Ufficio Provinciale di
Latina**

Dichiarazione protocollo n. 000006316 del 10/01/2003

Planimetria di u.i.u. in Comune di Latina

Via Migliara 45

civ. SNC

Identificativi Catastali:

Sezione:

Foglio: 265

Particella: 284

Subalterno: 3

Compilata da:
Maselli Giuseppe

Iscritto all'albo:
Geometri

Prov. Latina

N. 1046

Scheda n. 1

Scala 1:100

PIANO 1°

H = m. 2,80

DISTACCO

DISTACCO

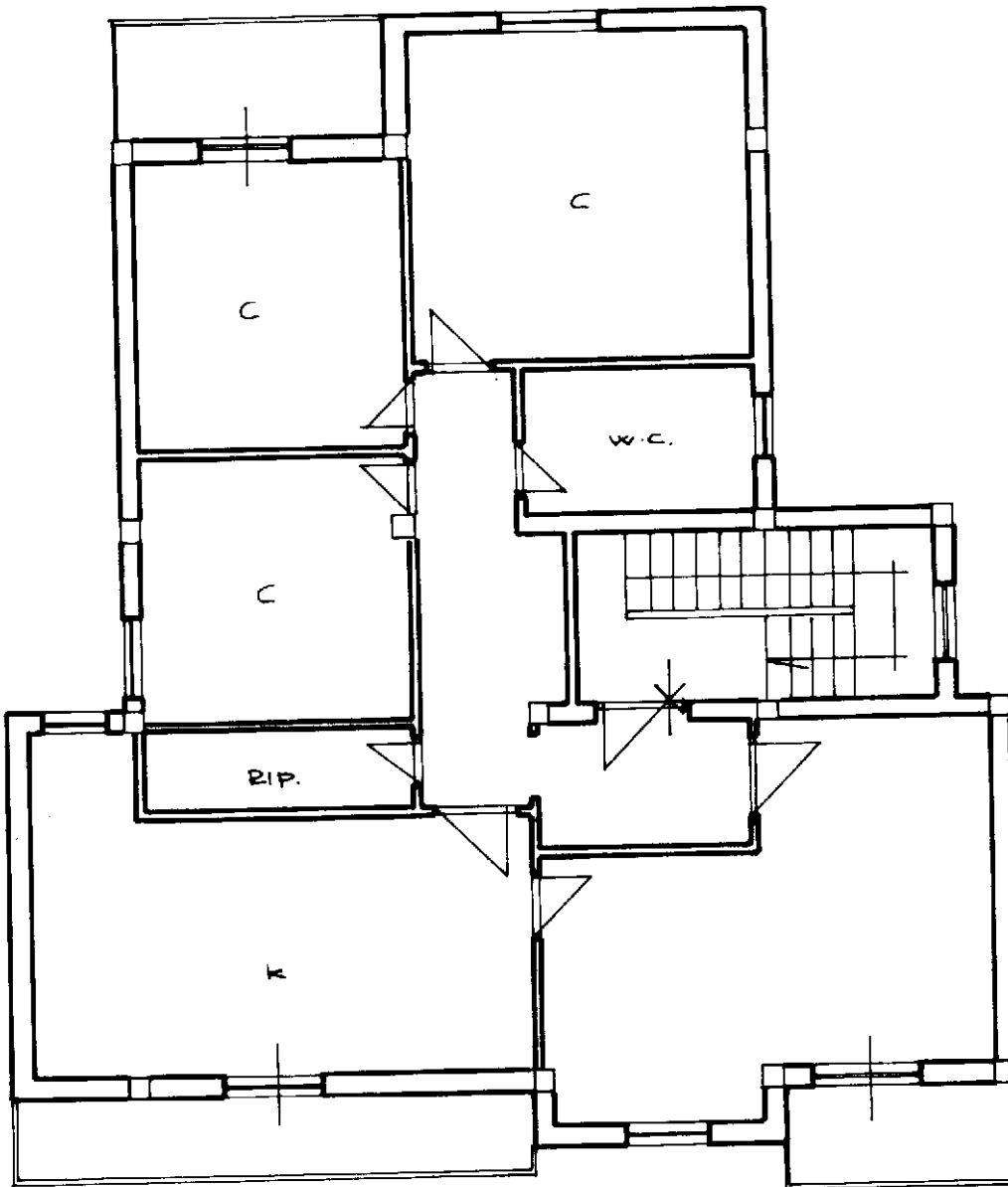

ORIENTAMENTO

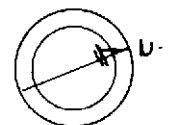

SCALA DI 1:100

Ultima planimetria in atti

