

ALLEGATO: C

DOCUMENTAZIONE CATASTALE Visure catastali, estratto di mappa, planimetrie

Teramo, li 04/11/2024

L'Esperto Estimatore
Cav. Geom. Reginelli Osvaldo

MOD. BN (CE)
LIRE 500

MINISTERO DELLE FINANZE
DIREZIONE GENERALE DEL CATASTO E DEI SS.TT.EE.
CATASTO EDILIZIO URBANO (RDL 13-4-1939, n. 652)



MODULARIO
F. rig. rend. 497

Planimetria di u.i.u. in Comune di **TERAMO** via **C.da S. Michele** civ.

fg 73

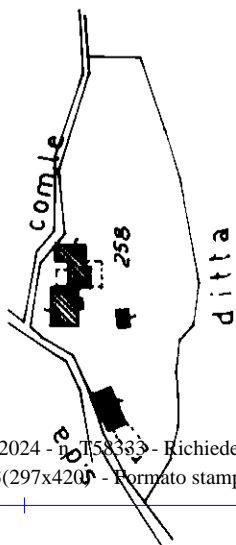

MOD. BN (CEU)
LIRE 500

MINISTERO DELLE FINANZE
DIREZIONE GENERALE DEL CATASTO E DEI SS.TT.EE.
CATASTO EDILIZIO URBANO (RDL 13-4-1939, n. 652)



MODULARIO
F. rig. rend. 497

Planimetria di u.i.u. in Comune di **TERAMO** via **C.da S. Michele** civ.

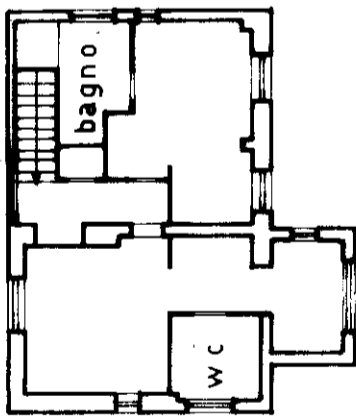

PIANO PRIMO

H MAX = 3.50
H MIN = 2.20

ORDINE DEGLI INGEGNERI TERAMO
112 Di Roberto

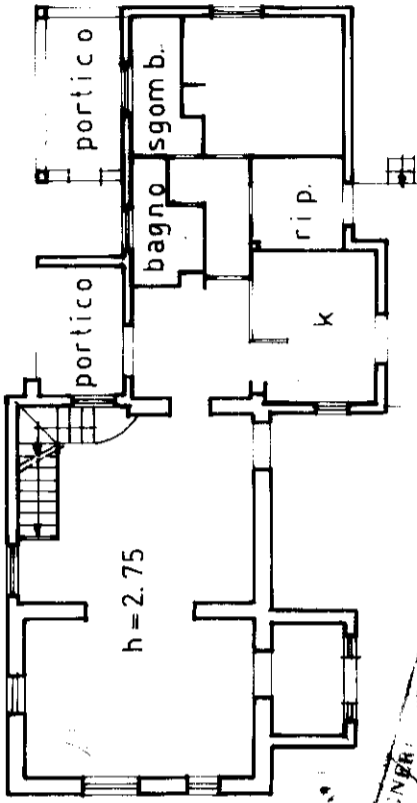

PIANO TERRA

H MAX = 3.55
H MIN = 2.30

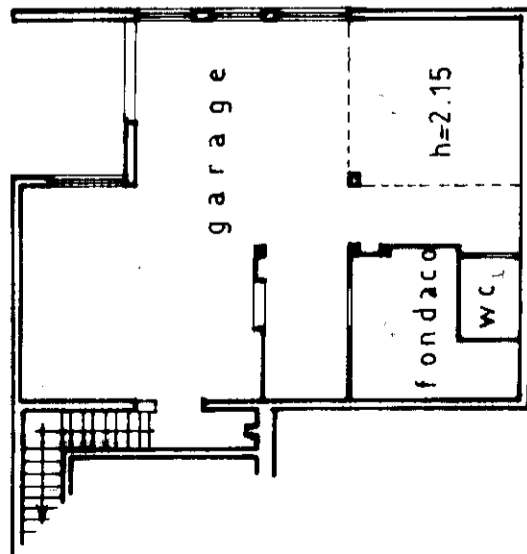
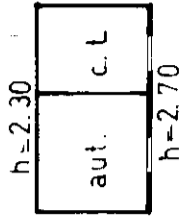

PIANO 1° S.DA

H = 2.70

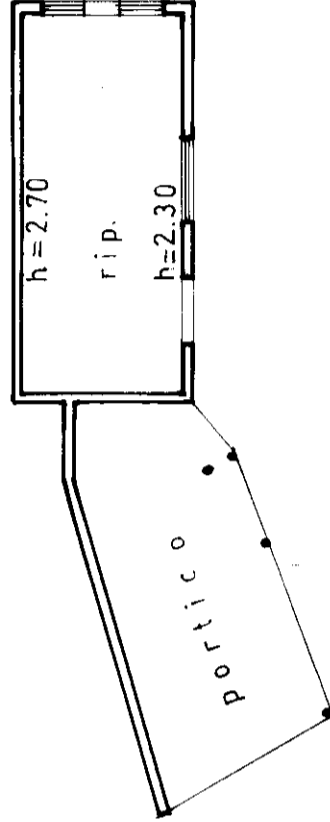

ORIENTAMENTO

ORDINE DEGLI INGEGNERI TERAMO
112 Di Roberto

SCALA DI 1

ORIENTAMENTO



20

RISERVATO ALL'UFFICIO

ROBERTO DI GIOVANNI

Dichiarazione di N.C.
Denuncia di variazione

12 LUG. 1994

RISERVATO ALL'UFFICIO

Compilata dal (titolo, cognome e nome):
Iscritto all'albo de:

Dichiarazione di N.C.
Denuncia di variazione
Identificativi catastali

ORDINE DEGLI INGEGNERI TERAMO
112 Di Roberto
della provincia di Teramo
data 06.07.94 Firma
n. 258 sub 73
ACB!
12 LUG. 1994
CONTRADA VILLA ROMITA
Piano S1 - T - 1
F. Catasto dei Fabbricati - Situazione della pr. 000216 - Comune di TERAMO (L103) n. < Foglio 73 - Particella 258 - Subalterno >
n. CONTRADA VILLA ROMITA
data
Firma