

ALLEGATO 2

- Comune di Fiumalbo (MO), documentazione catastale



N=4890300

E=1632800

1 Particella: 187

Comune: (MO) FIUMALBO
Foglio: 32
Scala originale: 1:2000
Dimensione cornice: 534.000 x 378.000 metri
Protocollo pratica T236242/2024
16-Sep-2024 15:2:38

MODULARIO
F. Cat. S. T. 315



3613 Foglio 32 Mod. B (Nuovo Catasto Edilizio Urbano)
187/5
MINISTERO DELLE FINANZE
DIREZIONE GENERALE DEL CATASTO E DEI SERVIZI TECNICI ERARIALI

Lire
15

9 NUOVO CATASTO EDILIZIO URBANO

(R. DECRETO-LEGGE 13 APRILE 1939, N. 652)

Planimetria dell'immobile situato nel Comune di **FIUMALBO** Via **UCCELLERA - BAR ALPINO**
Ditta **Societa' a.s. Monte "Libro Aperto"** di **Bartolotti Valentino**
Allegata alla dichiarazione presentata all'Ufficio Tecnico Erariale di **Modena**

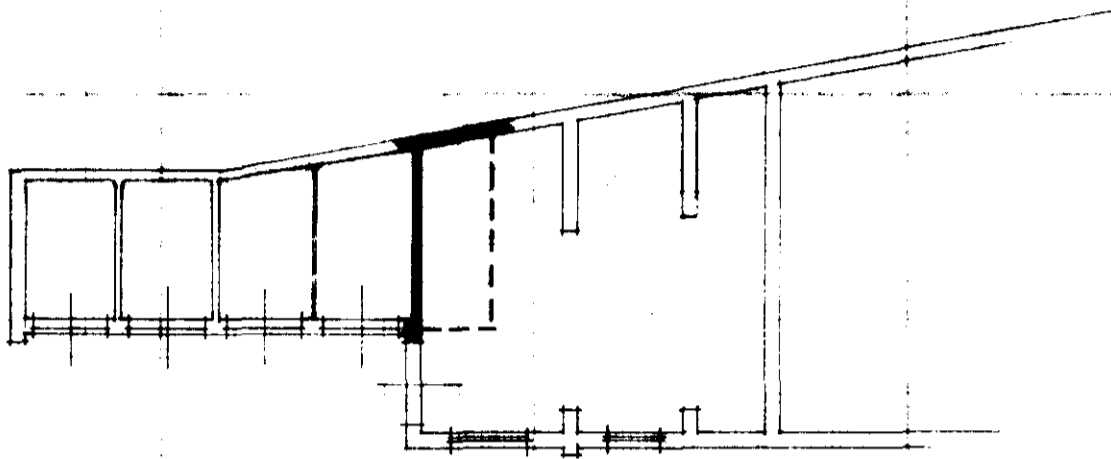

garage - posto macchina
piano seminterrato H = 2.20

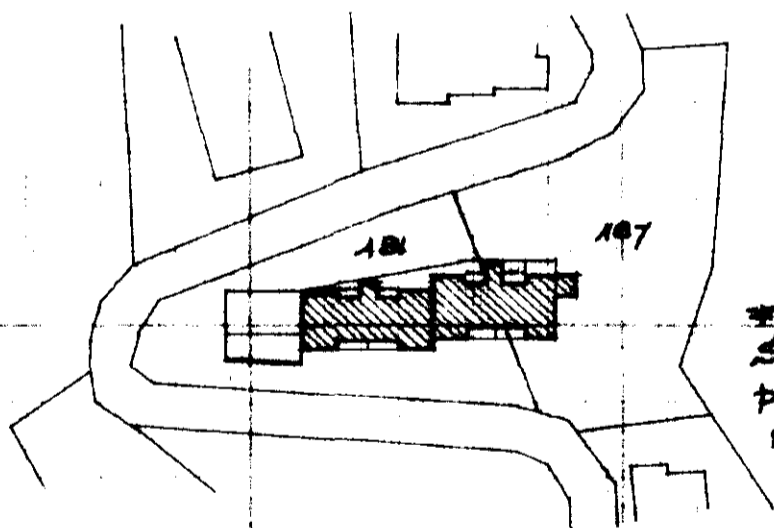

Foglio 32
Sviluppo di
planimetria
Scala 1:2000

ORIENTAMENTO



Scala di 1:200

SPAZIO RISERVATO PER LE ANNOTAZIONI D'UFFICIO

DATA 19 DIC 1977

PROT. N°

1126

1033/84

Compilata dal **geom. PAOLO ZANETTI**
(Titolo, nome e cognome del tecnico)

Iscritto all'Albo dei geometri
della Provincia di **Modena**

DATA 10-12-77

Firma:

Paolo Zanetti

3623

FG 32

187/14

MOD B (Nuovo Catasto Edilizio Urbano)

MODULARIO
F. - Cat. S. T. - 215

56584



MINISTERO DELLE FINANZE
DIREZIONE GENERALE DEL CATASTO E DEI SERVIZI TECNICI ERARIALI

Lire
20

17 NUOVO CATASTO EDILIZIO URBANO

(R. DECRETO-LEGGE 13 APRILE 1969, N. 662)

Planimetria dell'immobile situato nel Comune di FIUMALBO Via UCELLERA - BAR ALPINO
Ditta Sas. Monte "libro aperto" di Bartolotti Valentino
Allegata alla dichiarazione presentata all'Ufficio Tecnico Erariale di Modena

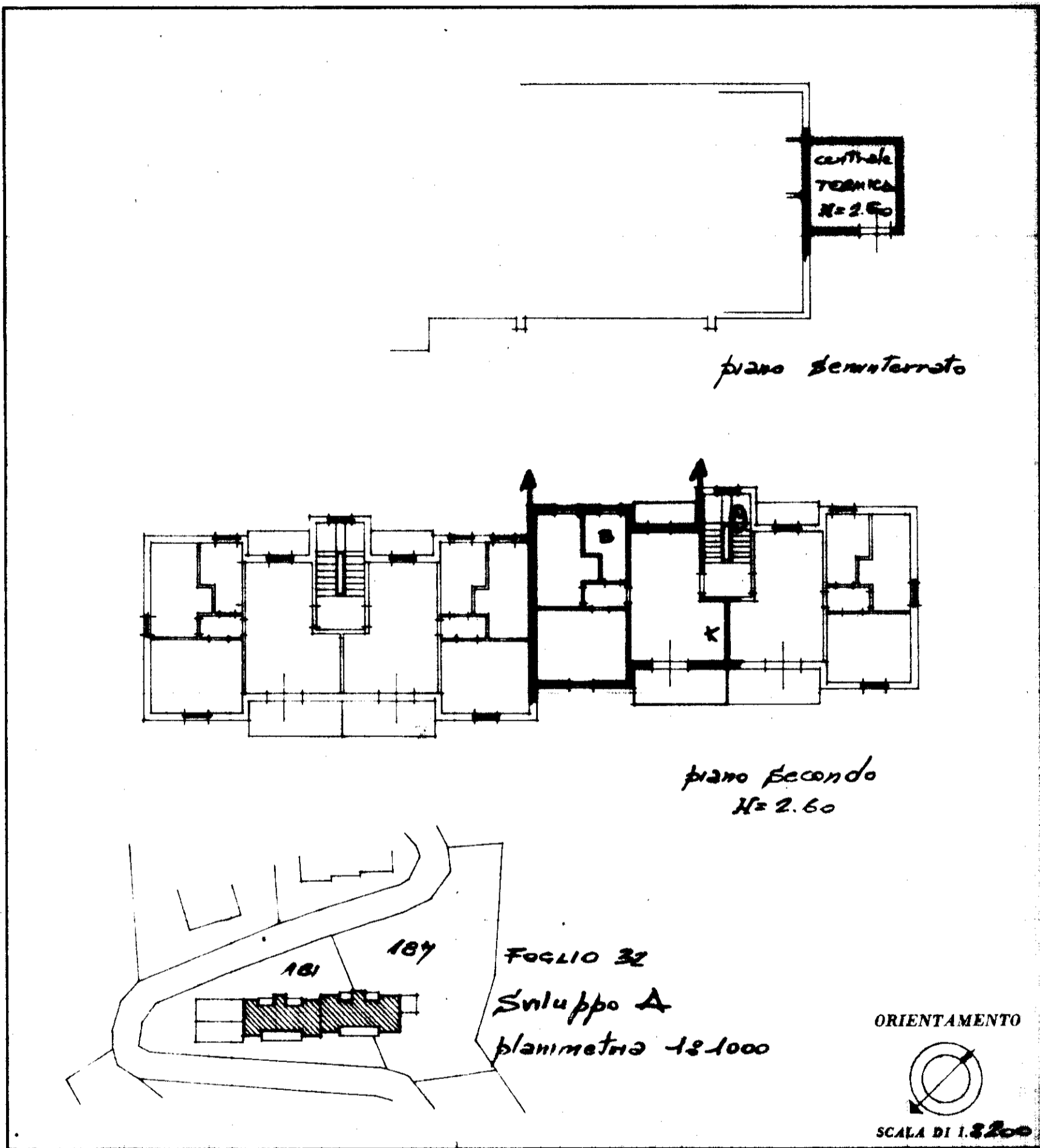

SPAZIO RISERVATO PER LE ANNOTAZIONI D'UFFICIO

DATA
PROT. N° 19 DIC. 1977

1633/84

1135

Compilata dal geometra
PAOLO ZAVETTI

Iscritto all'Albo dei geometri
della Provincia di Modena

DATA 10-12-

Firma: Paolo Zavetti



L.P.S. - OFFICINA C.V. - ROMA

Visura attuale per soggetto

Situazione degli atti informatizzati al 16/09/2024

Dati della richiesta
Terreni e Fabbricati siti nel comune di FIUMALBO (D617) provincia MODENA



Soggetto richiesto:

Totali immobili: di catasto fabbricati 2



**Immobile di catasto fabbricati -
n.1**



Causali di aggiornamento ed annotazioni

> Dati identificativi

Comune di **FIUMALBO (D617) (MO)**
Foglio **32** Particella **187** Subalterno **5**

Impianto meccanografico del 30/06/1987

Particelle corrispondenti al catasto terreni

Comune di **FIUMALBO (D617) (MO)**
Foglio **32** Particella **187**
Foglio **32** Particella **194**
Foglio **32** Particella **219**

> Indirizzo

VIA BAR ALPINO Piano T

VARIAZIONE TOPONOMASTICA del 08/08/2013
Pratica n. MO0104789 in atti dal 08/08/2013
VARIAZIONE DI TOPONOMASTICA (n. 31266.1/2013)

> Dati di classamento

Rendita: **Euro 24,79**
Categoria **C/6^a**, Classe **5**, Consistenza **10 m²**

VARIAZIONE del 01/01/1992 VARIAZIONE DEL
QUADRO TARIFFARIO

> **Dati di superficie**

Totale: 11 m²

Superficie di impianto pubblicata il 09/11/2015
Dati relativi alla planimetria: data di presentazione
01/01/1984, prot. n. 1633



**Immobile di catasto fabbricati -
n.2**



Causali di aggiornamento ed annotazioni

> **Dati identificativi**

Comune di **FIUMALBO (D617) (MO)**
Foglio **32** Particella **187** Subalterno **14**

Impianto meccanografico del 30/06/1987

Particelle corrispondenti al catasto terreni

Comune di **FIUMALBO (D617) (MO)**

Foglio **32** Particella **187**

Foglio **32** Particella **194**

Foglio **32** Particella **219**

> **Indirizzo**

VIA BAR ALPINO n. 97 Piano 2

VARIAZIONE TOPONOMASTICA del 08/08/2013
Pratica n. MO0104798 in atti dal 08/08/2013
VARIAZIONE DI TOPONOMASTICA (n. 31275.1/2013)

> **Dati di classamento**

Rendita: **Euro 361,52**
Categoria **A/2^b**, Classe **2**, Consistenza **3,5 vani**

VARIAZIONE del 01/01/1992 VARIAZIONE DEL
QUADRO TARIFFARIO

> **Dati di superficie**

Totale: 62 m²

Superficie di impianto pubblicata il 09/11/2015
Dati relativi alla planimetria: data di presentazione
01/01/1984, prot. n. 1633

> **Intestazione attuale degli immobili dal n. 1 al n. 2 - totale righe intestati: 2**

> [REDACTED]

[REDACTED]

> 2. 

> **Totale Parziale**

Catasto Fabbricati

Immobili siti nel comune di FIUMALBO (D617)

Numero immobili: 2 Rendita: **euro 386,31** Vani: 3,5 Superficie: 10 m²

> **Totale generale**

Catasto Fabbricati

Totale immobili: 2 Rendita: **euro 386,31** Vani: 3,5 Superficie: 10 m²

Catasto Terreni

Totale immobili: 0

Visura telematica

Tributi speciali: Euro 1,350

Legenda

- a) C/6: Stalle, scuderie, rimesse e autorimesse
- b) A/2: Abitazioni di tipo civile