

NUOVO CATASTO EDILIZIO URBANO

(R. DECRETO-LEGGE 13 APRILE 1939, N. 682)

Planimetria dell'immobile situato nel Comune di Via

Ditta con sede in

Allegata alla dichiarazione presentata all'Ufficio Tecnico Erariale di

Scelta E n° 1256054

P. 8'

Proprietà stessa ditta

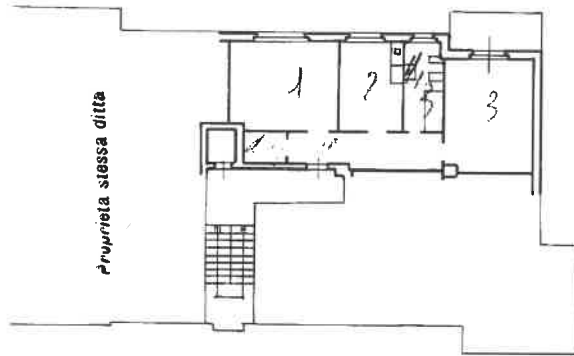

Proprietà stessa ditta

1° P. sott.

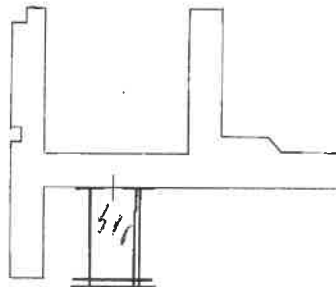

ORIENTAMENTO



SCALA DI 1. 20'

SPAZIO RISERVATO PER LE ANNOTAZIONI D'UFFICIO

DATA
PROT. N°

2 FEB 1970
1130

Compilata dal (segno del tecnico)

Iscritto all'Albo de
della Provincia di Milano

DATA 16 OTT. 1969

Firma: Achille Verdi

LIBRERIA DEGLI UFFICI
20121 MILANO
Via F. Testi, 26 - Telefono 500.227
CONFESSIONE AUTORIZZATA