

PIANTA PIANO PRIMO (2°f.t.)

RILIEVO STATO DI FATTO

OPERE AUTORIZZATE Lic.Ed. n°1078/1967

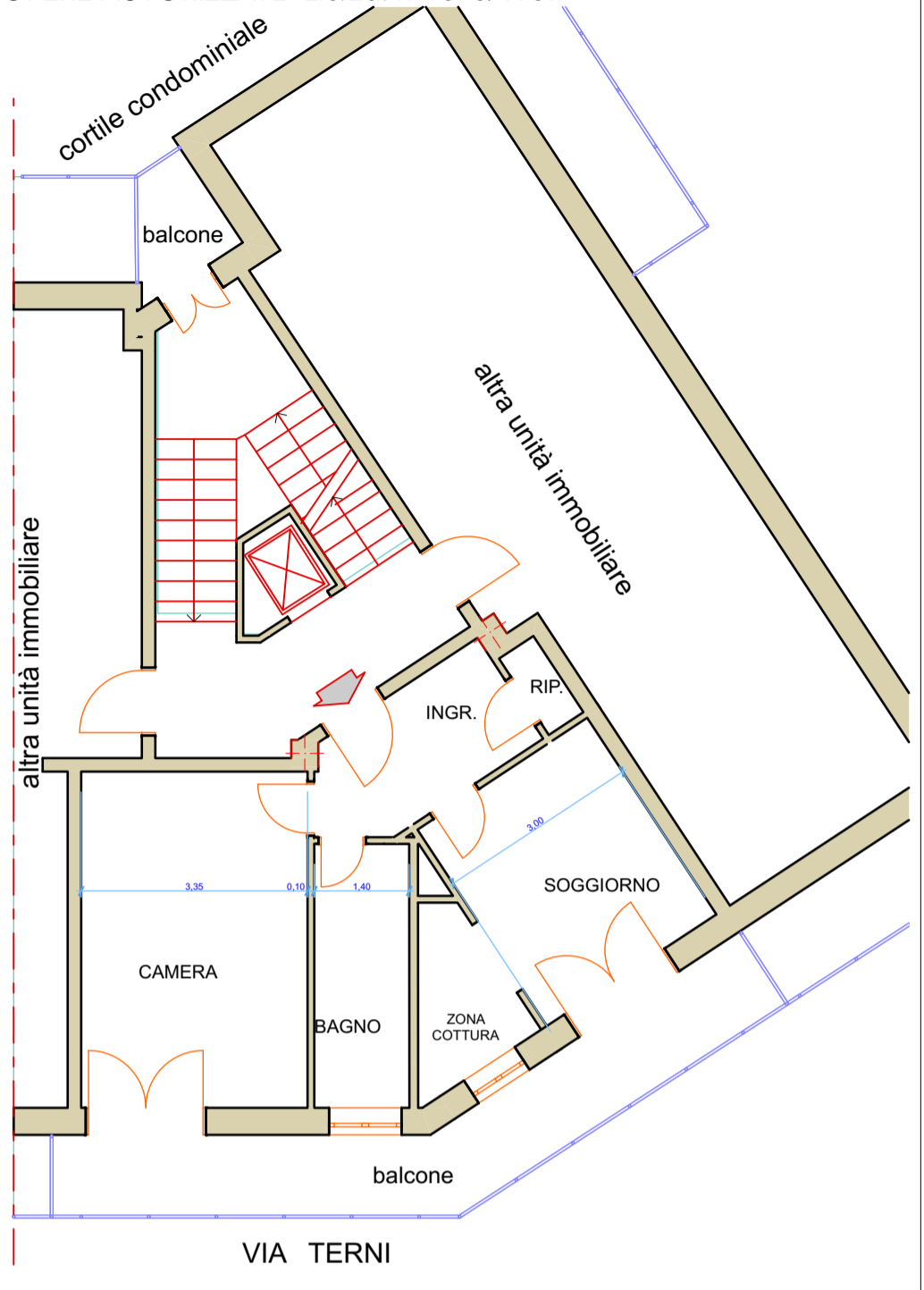
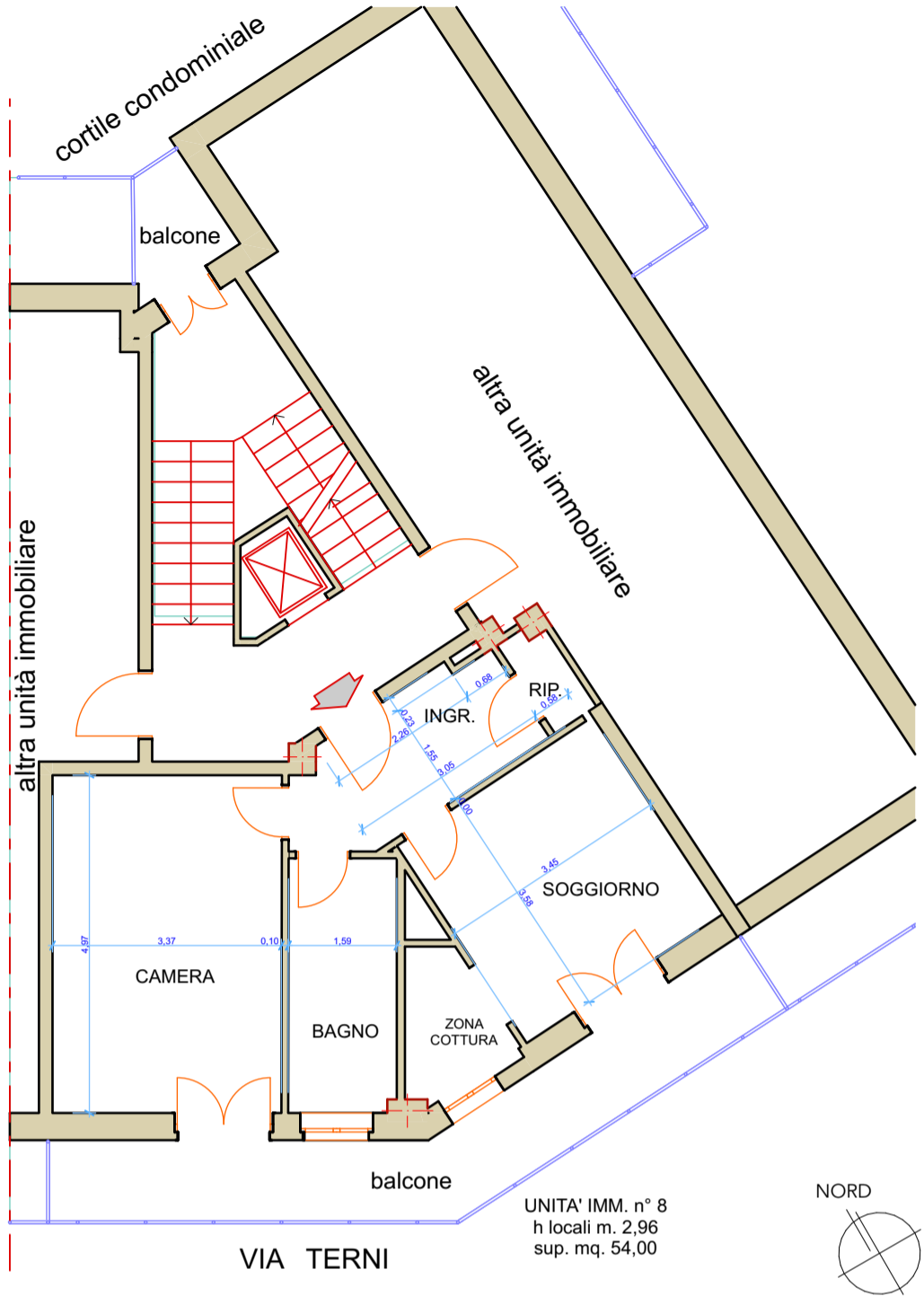

SOVRAPPOSIZIONE
OPERE ESEGUITE/LICENZIATE

- opere in autorizzazione Lic.Ed. 1078/1967
- opere eseguite rilevate

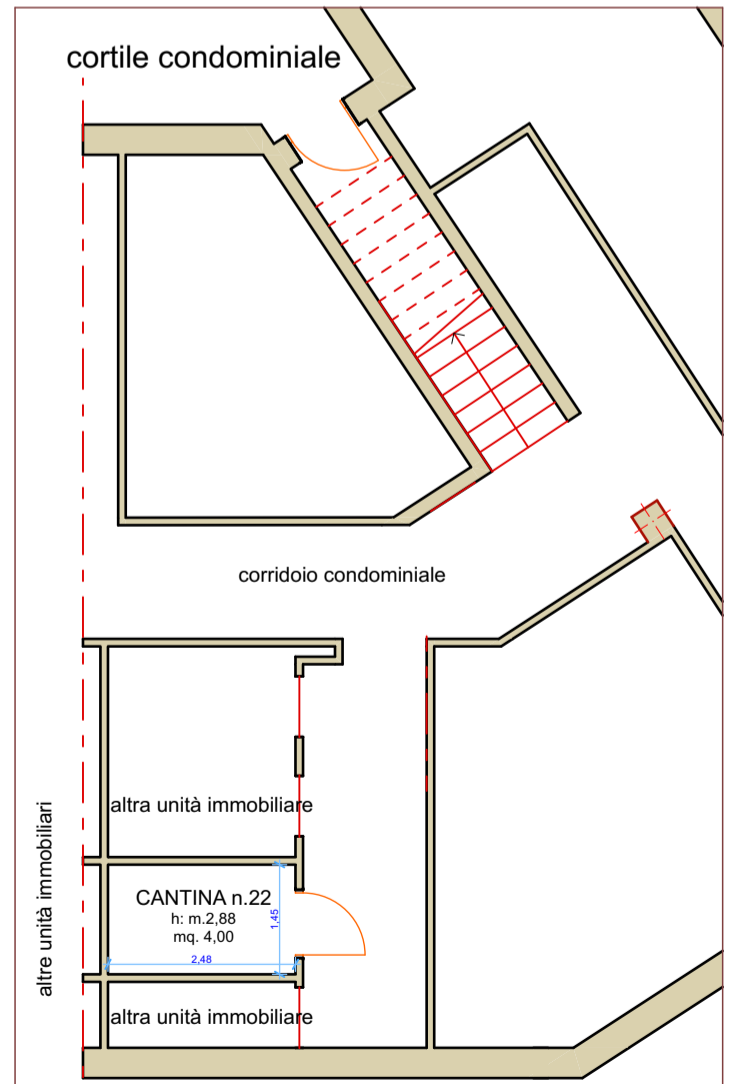
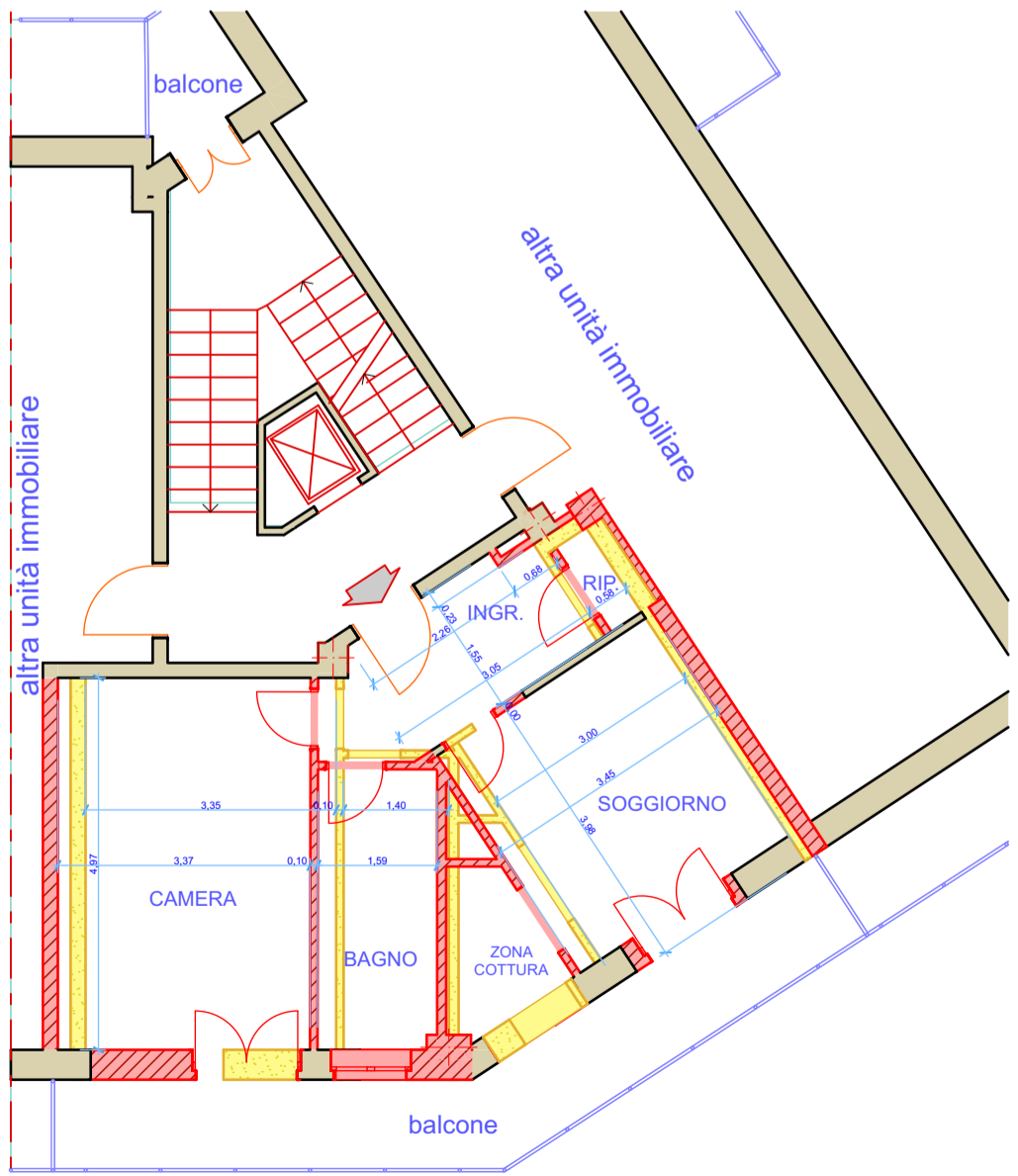

PIANTA PIANO INTERRATO

localizzazione da planimetria catastale

TRIBUNALE
CIVILE DI TORINO

Ordine Architetti
PPC Torino
ARCHITETTO
n. 2068
GIAN PAOLO PITZALIS

Corso Vittorio Veneto n° 24 ✉ 10040 Cumiana (Torino) ✉ tel./fax +39 0119058250

P. IVA 02986080014
C.F. PTZ GPL 56C31 E336R
Codice destinatario: USAL8PV

Consulente Tecnico del
Tribunale di Torino
Elenco Regione Piemonte
Certificatori Energetici n° 102694

e-mails:
gianpaolo.pitzalis@virgilio.it
gp.pitzalis@architettotorinopec.it

P.E.I. 473/2025