

ELABORATO PLANIMETRICO
 Compilato da:
 Pini Lino
 Iscritto all'albo:
 Geometri
 Prov. Parma N. 1782

Agenzia del Territorio
CATASTO FABBRICATI
 Ufficio Provinciale di
 Parma

Comune di Salsomaggiore Terme
 Sezione: Foglio: 37 Particella: 577
 Protocollo n. PR00344631 05/03/2004
 Tipo Mappale n. 526 del 07/01/2004

Dimostrazione grafica dei subalterni Scala 1 : 500

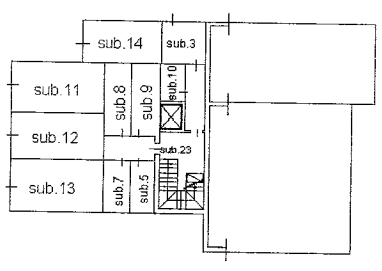

PIANO SECONDO SEMINTERRATO

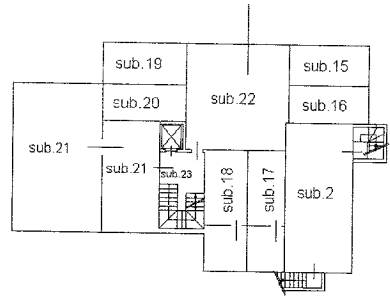

PIANO PRIMO SEMINTERRATO

PIANO TERRA

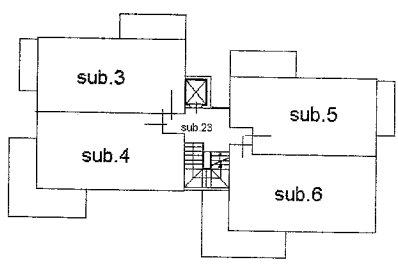
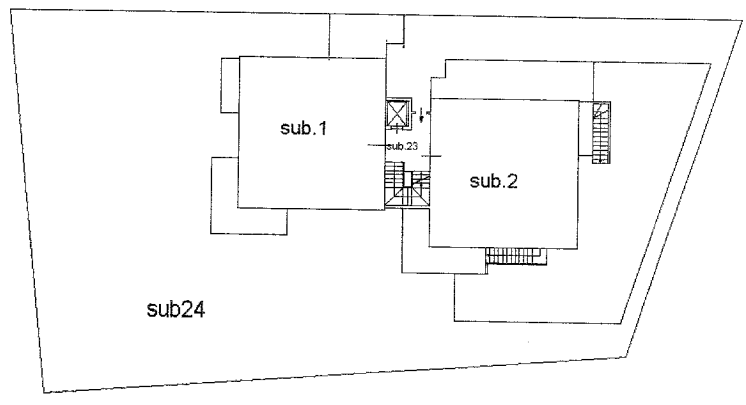

PIANO PRIMO

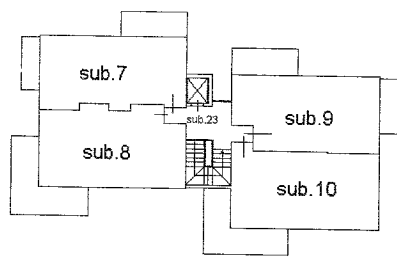

PIANO SECONDO



Agenzia del Territorio
CATASTO FABBRICATI
Ufficio Provinciale di
Parma

Dichiarazione protocollo n. PR0034463 del 05/03/2004

Planimetria di u.i.u. in Comune di Salsomaggiore Terme

Localita' Tabiano Via M. Luigia

civ. SNC

Identificativi Catastali:

Sezione:

Foglio: 37

Particella: 577

Subalterno: 21

Compilata da:

Pini Lino

Iscritto all'albo:
Geometri

Prov. Parma

N. 1721

Scheda n. 1

Scala 1:200

PIANO PRIMO SEMINTERRATO

H=2.50

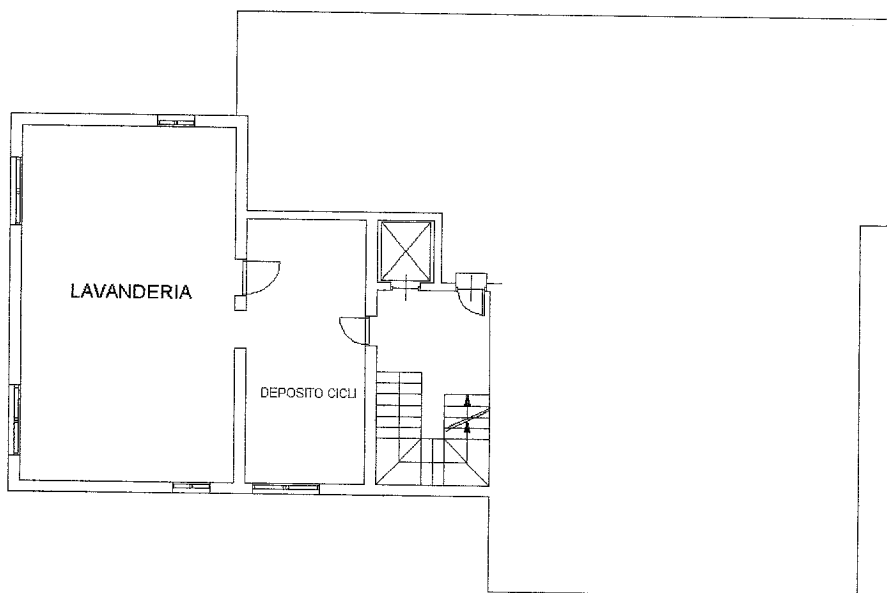

Catasto dei Fabbricati - Situazione al 15/01/2021 - Comune di SALSOMAGGIORE(H720) - < Foglio: 37 Particella: 577 - Subalterno: 21 - VIALE MARIA LUIGIA n. 4 piano: S1;

ELABORATO PLANIMETRICO
 Compilato da:
 Pagnoni Sergio
 Iscritto all'albo:
 Geometri
 Prov. Brescia N. 3681

Agenzia del Territorio
CATASTO FABBRICATI
 Ufficio Provinciale di
 Parma

Comune di Salsomaggiore Terme
 Sezione: Foglio: 37 Particella: 53

Protocollo n. 104682 del 28/05/2002
 Tipo Mappale n. del

Dimostrazione grafica dei subalterni Scala 1 : 500

PIANO INTERRATO

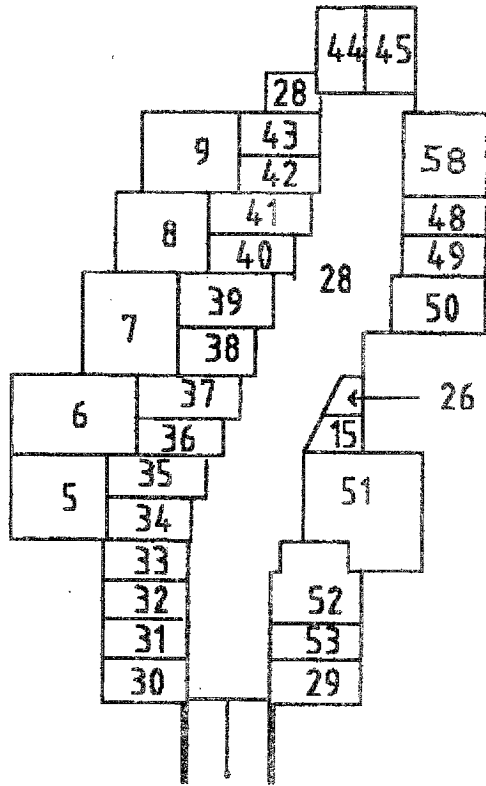

Catasto dei Fabbricati - Situazione al 15/01/2021 - Comune di SALSOMAGGIORE(H720) - < Foglio: 37 Particella: 53 - Ela

ELABORATO PLANIMETRICO

Compilato da:
Pagnoni Sergio
Iscritto all'albo:
Geometri
Prov. Brescia N. 3681

Comune di Salsomaggiore Terme

Protocollo n. 104682 del 28/05/2002

Sezione: Foglio: 37 Particella: 53

Tipo Mappale n. del

Dimostrazione grafica dei subalterni

Scala 1 : 500

PIANO TERRA

PROP. CAMPING. ARIZONA DI BOCELLI G. S.N.C.

PROP. CAMPING. ARIZONA
DI BOCELLI G. S.N.C.

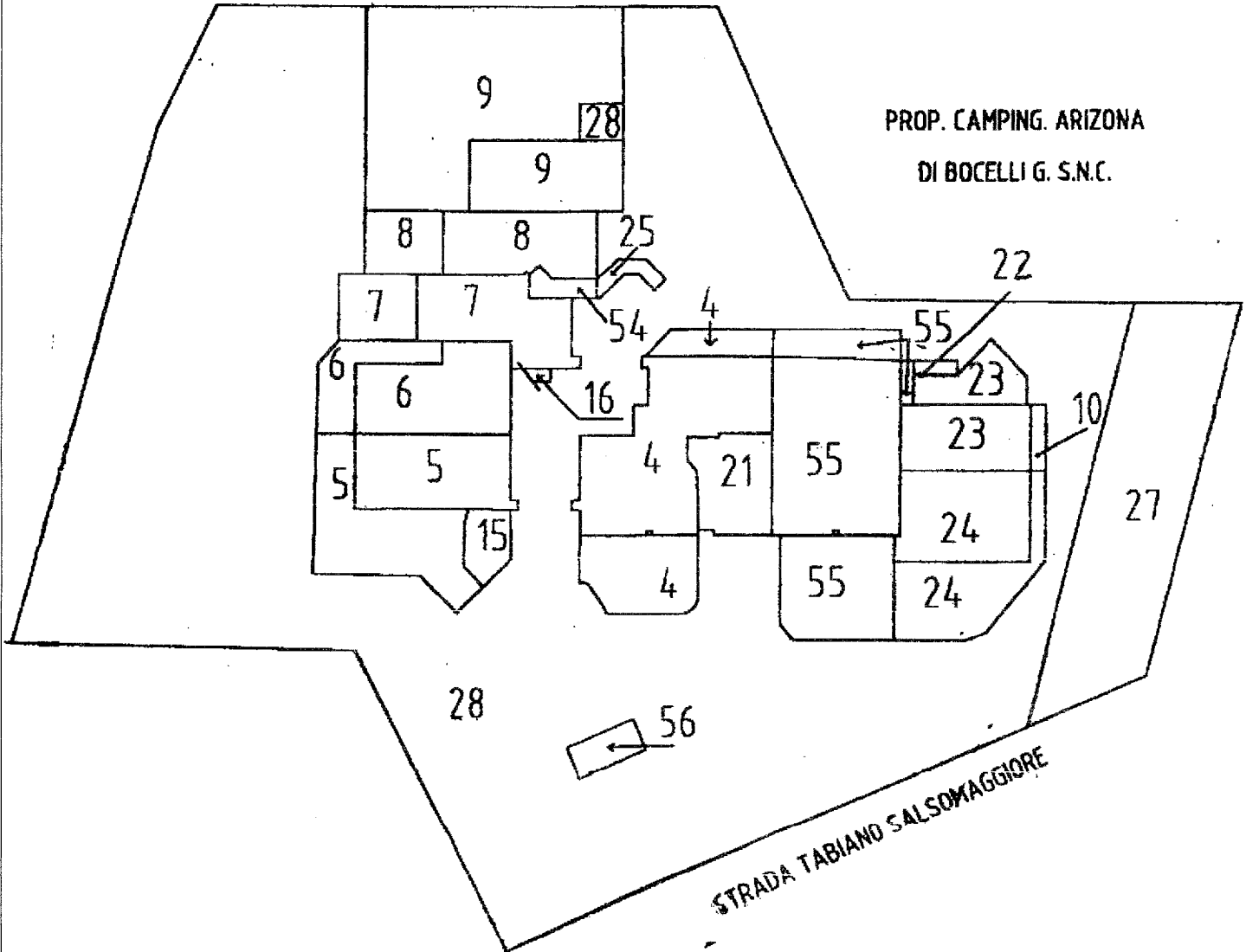

Catasto dei Fabbricati - Situazione al 15/01/2021 - Comune di SALSOMAGGIORE(H720) - < Foglio: 37 Particella: 53 - Ele

ELABORATO PLANIMETRICO
Compilato da:
Pagnoni Sergio
Iscritto all'albo:
Geometri
Prov. Brescia N. 3681

Comune di Salsomaggiore Terme
Sezione: Foglio: 37 Particella: 53

Protocollo n. 104682 del 28/05/2002
Tipo Mappale n. del

Dimostrazione grafica dei subalterni Scala 1 : 500

PIANO PRIMO

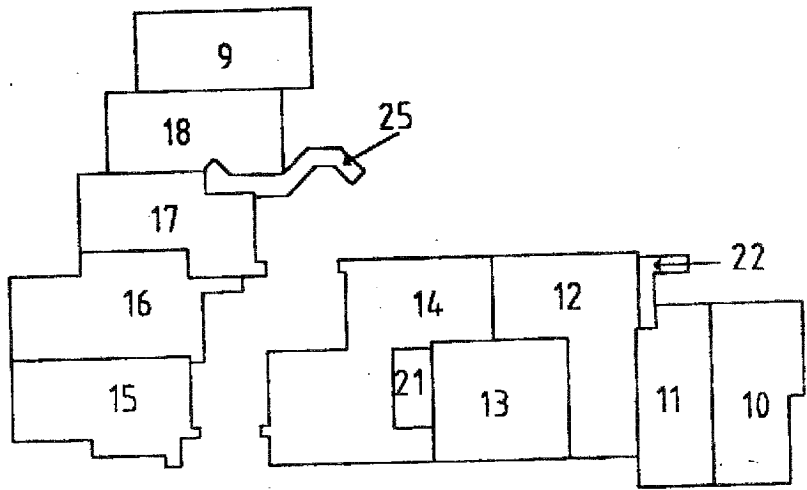

PIANO SOTTOTETTO

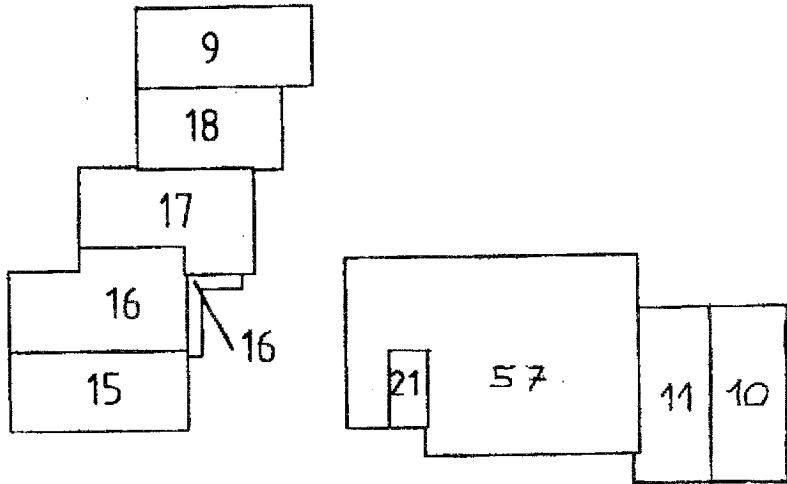

Dichiarazione protocollo n. 104682 del 28/05/2002

Planimetria di u.i.u. in Comune di Salsomaggiore Terme

Localita' La Farolda

civ. 73

Agenzia del Territorio
CATASTO FABBRICATI
Ufficio Provinciale di
Parma

Identificativi Catastali:

Sezione:

Foglio: 37

Particella: 53

Subalterno: 58

Compilata da:
Pagnoni Sergio

Iscritto all'albo:
Geometri

Prov. Brescia

N. 3058

Scheda n. 1

Scala 1:200

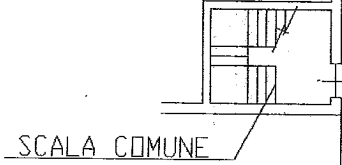

SCALA COMUNE

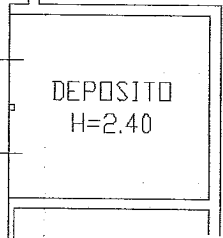

DEPOSITO
H=2.40

SPAZIO DI
MANOVRA COMUNE

PIANO INTERRATO

NORD

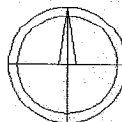

Catasto dei Fabbricati - Situazione al 15/01/2021 - Comune di SALSOMAGGIORE(H720) - < Foglio: 37 Particella: 53 - Subalterno: 58
STRADA TABIANO n. 73 piano: S1;

MODULARIO
F. rig. rend. 407



MINISTERO DELLE FINANZE

DIREZIONE GENERALE DEL CATASTO E DEI SS.TT.EE.

CATASTO EDILIZIO URBANO (RDL 13-4-1939, n. 652)

MOD. 5M (CEU)

LIRE
385

Planimetria di u.i.u. in Comune di SALSO MAGGIORE via L. LA FAROLDA civ. 73

PIANTA PIANO TERRA

POSTO AUTO

ORIENTAMENTO

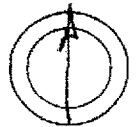

SCALA DI 1: 200

Dichiarazione di N.C.
Denuncia di variazione

Compilata dal Geometra
(Titolo, cognome e nome)
PAGNONI SERGIO

RISERVATO ALL'UFFICIO

Identificativi catastali
F. 37

Iscritto all'albo de. l. Geometri
della provincia di BRESCIA n. 3681

Catasto dei Fabbricati - Situazione al 15/01/2021 - Comune di SALSO MAGGIORE (H720) - < Foglio: 37 Particella: 53 - Subalterno: 56 >
STRADA TABIANO n. 73 piano: T.