

ELABORATO PLANIMETRICO

Compilato da:
Pagnoni Sergio
Iscritto all'albo:
Geometri
Prov. Brescia N. 3681

Agenzia del Territorio
CATASTO FABBRICATI
Ufficio Provinciale di
Parma

Comune di Salsomaggiore Terme Protocollo n. 104682 del 28/05/2002
Sezione: Foglio: 37 Particella: 53 Tipo Mappale n. del

Dimostrazione grafica dei subalterni Scala 1 : 500

FG. 37 PART. 53
VIA TABIANO N° 48 (LA FABOLA)

PIANO TERRA

PROP. CAMPING. ARIZONA DI BOCELLI G. S.N.C.

PROP. CAMPING. ARIZONA
DI BOCELLI G. S.N.C.

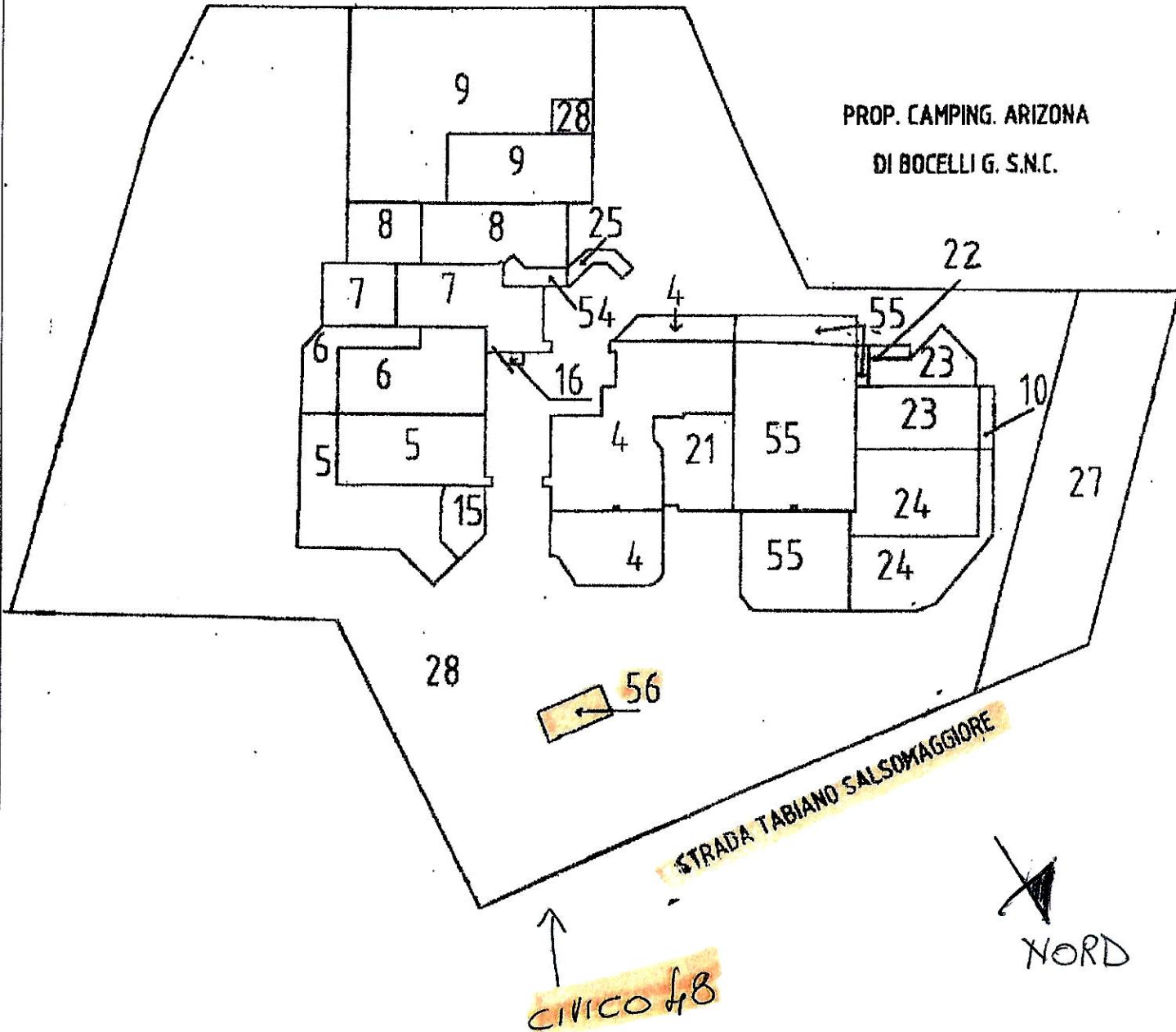

Catasto dei Fabbricati - Situazione al 15/01/2021 - Comune di SALSOMAGGIORE (H720) - < Foglio: 37 Particella: 53 - Ele

ELABORATO PLANIMETRICO

Compilato da:
Pagnoni Sergio
Iscritto all'albo:
Geometri
Prov. Brescia N. 3681

Agenzia del Territorio
CATASTO FABBRICATI
Ufficio Provinciale di
Parma

Comune di Salsomaggiore Terme Protocollo n. 104682 del 28/05/2002
Sezione: Foglio: 37 Particella: 53 Tipo Mappale n. del

Dimostrazione grafica dei subalterni Scala 1 : 500

PIANO INTERRATO

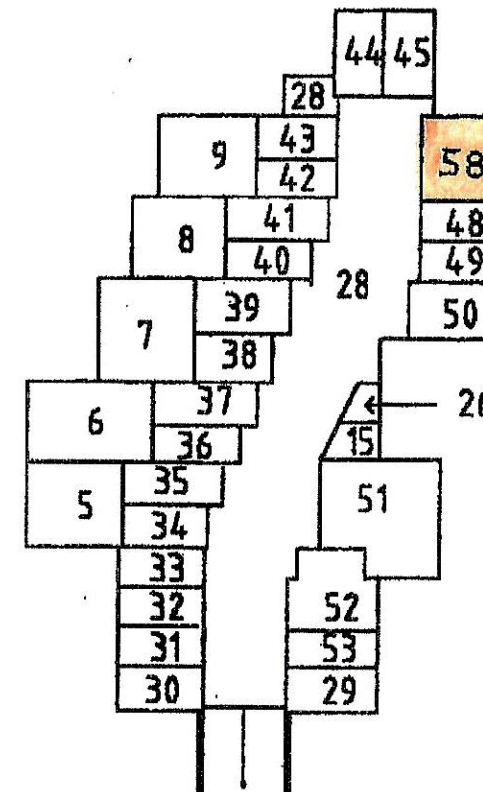

Catasto dei Fabbricati - Situazione al 15/01/2021 - Comune di SALSOMAGGIORE (H720) - < Foglio: 37 Particella: 53 - Ele

ELABORATO PLANIMETRICO
Compilato da:
Pagnoni Sergio
Iscritto all'albo:
Geometri
Prov. Brescia N. 3681

Comune di Salsomaggiore Terme
Sezione: Foglio: 37 Particella: 53

Protocollo n. 104682 del 28/05/2002
Tipo Mappale n. del

Dimostrazione grafica dei subalterni Scala 1 : 500

PIANO PRIMO

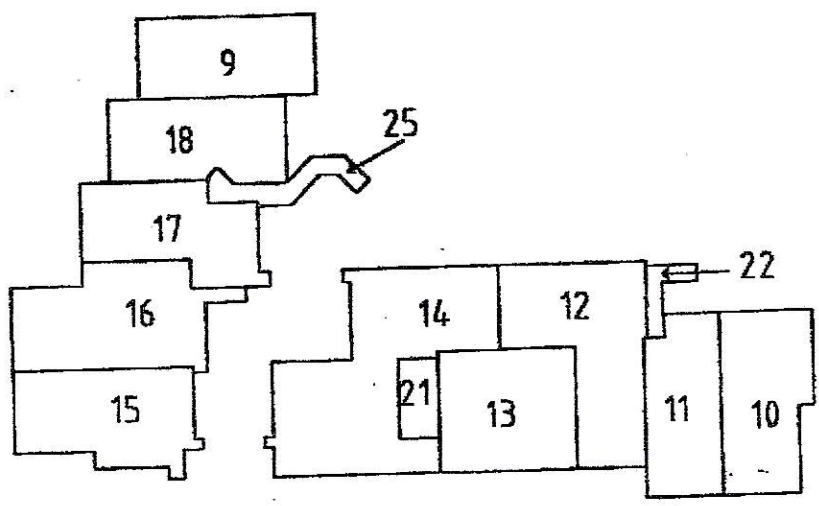

PIANO SOTTOTETTO

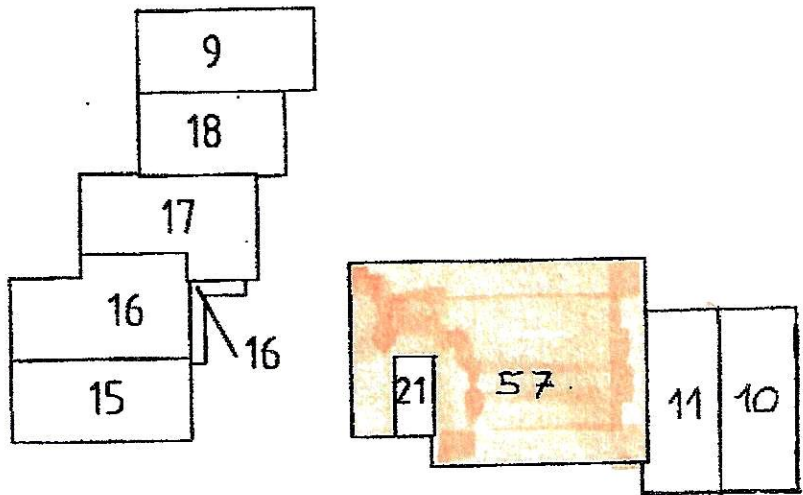

STRADA TABIADO N° 8