



8

CONTRATTO DI LOCAZIONE

PARTE LOCATRICE:



PARTE CONDUTTRICE:

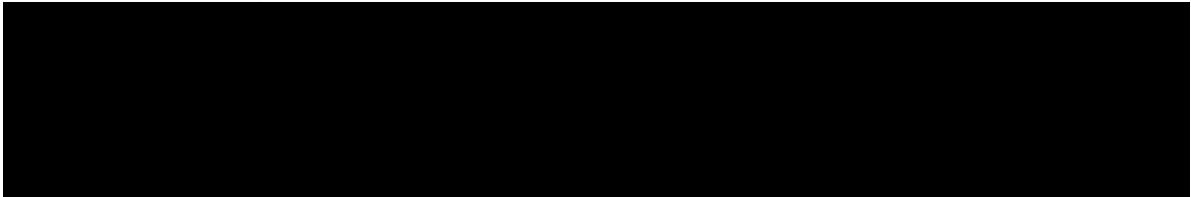

Iscrizione nel Registro Imprese di Mantova n. 02403000207

La locatrice concede in locazione alla conduttrice, che accetta senza alcuna riserva, l'immobile descritto al successivo punto A.

A) OGGETTO DELLA LOCAZIONE

Immobile sito in Comune di Villafranca di Verona in Località Madonnina di Prabiano n. 11 e più precisamente:

- Fabbricato costituito da una unità immobiliare adibita a ristorante posta a piano terra e composta da sala da pranzo, bar cucina con retro cucina, servizi, locali centrale termica e corridoi di disimpegno, con annessa cantina posta a piano interrato, nonché da un appartamento posto a piano primo composto da soggiorno, cucina, cinque camere da letto, studio, servizi, ripostigli, corridoi di disimpegno, balconi e terrazzo, con annessi locali soffitta al piano secondo;
- Altro fabbricato in corpo staccato dal precedente posto a piano terra e composto da locali magazzino, cella, ripostigli e tettoia.

Dette unità immobiliari risultano individuate al Catasto fabbricati di Villafranca di Verona al Fg. 1:

Mapp. 156 sub 4 piano S1-T cat. C/1 cl. 2 mq. 422 R.C.E. 4.489,66;

Mapp. 156 sub 5 piano 1-2 cat. A/2 cl. 3 vani 11 R.C.E. 710,13;

Mapp. 156 sub 6 piano T cat. C/2 cl. 1 mq. 270 R.C.E. 209, 17;

Mapp. 156 sub 7 piano T – bene comune non censibile (corte comune ai subb. 4, 5 e 6 del n. 156).

B) DECORRENZA, DURATA E SCADENZA

La locazione avrà inizio il giorno 01/08/2014 con scadenza 31/07/2026 per la durata di anni dodici (6+6) che si rinnoverà tacitamente per ulteriori sei anni se nessuna delle parti invierà all'altra, almeno dodici mesi prima della predetta scadenza con lettera raccomandata, regolare disdetta.

La conduttrice potrà recedere in qualsiasi momento dal contratto, con preavviso di almeno sei mesi prima da comunicarsi con lettera raccomandata.

C) CANONE

Il canone di locazione mensile viene fin d'ora fissato nella misura di Euro 500,00 (cinquecento) mensili. Tale canone verrà pagato anticipatamente, alla sottoscrizione del presente contratto, per la durata di anni dodici (6+6) per un totale complessivo di Euro 72.000,00 (settantaduemila).

D) CONSEGNA E MANUTENZIONE

Gli immobili vengono consegnati nello stato di fatto in cui si trovano, essendo a carico della conduttrice l'onere di provvedere alla esecuzione di opere di ordinaria e straordinaria manutenzione ai fine di rendere agibili i locali per lo svolgimento dell'attività commerciale (bar-ristorazione).

Tali migliorie e addizioni nonché lavori ordinari e straordinari e di ristrutturazione, da effettuarsi nel corso della locazione, tutti a carico della conduttrice, vengono valutati fin d'ora, da entrambe le parti, per un valore di Euro 1.500.000,00 (unmilione cinquecentomila).

Di tale somma verranno riconosciuti Euro 800.000 (ottocentomila) oltre interessi al 5% annui da versarsi alla conduttrice alla cessazione della locazione. La conduttrice avrà il diritto di usufruire dei locali senza altra spesa alcuna, anche dopo la scadenza di anni 6 + 6 già pagati anticipatamente al locatore, al momento della stipula del presente

contratto di locazione. Più precisamente la stessa conduttrice potrà trattenersi nei locali, senza l'onere del canone locatizio, affinché non gli venga versata la somma riconosciuta di Euro 800.000,00 (ottocentomila) oltre interessi al tasso del 5% annuo.

E) SPESE ED ONERI

Le spese del presente atto e sua registrazione sono a carico interamente della parte conduttrice.

F) CLAUSOLE AGGIUNTIVE

La parte conduttrice è costituita custode della cosa locata ed esonera espressamente la parte locatrice da ogni responsabilità di danni diretti o indiretti a persone e/o cose.

Si allegano le planimetrie degli immobili locati debitamente sottoscritti da entrambe le parti.

Goito il 5 AGO. 2014

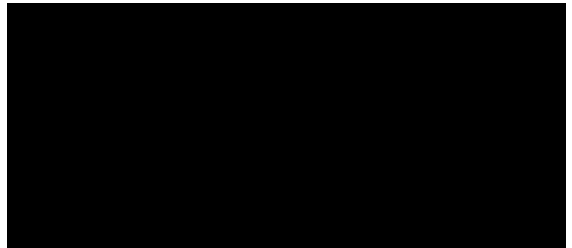

Registrato a Castiglione delle Stiviere addi 5 AGO. 2014
al n. 1889 serie BT Reg. 120,00
Costi Euro CENTOSESSANTA 00 Trasc.
Cat.
(€ 160,00) Bollo 40,00
TS
co. versamento D. Lgs 237/97
Richiedente



Il Responsabile del Procedimento
Bernardo Falco

ELABORATO PLANIMETRICO

Compilato da:
Palardoni Luciano
Iscritto all'albo:
Geometri

Prov. Verona N. 1368

**Agenzia del Territorio
CATASTO FABBRICATI
Ufficio Provinciale di
Verona**

Comune di Villafranca Di Verona

Protocollo n. VR0140241 del 29/05/2006

Divisione: Foglio: 1 Particella: 156

Tipo Mappale n. del

Mostrazione grafica dei subalterni

Scala 1 : 1000

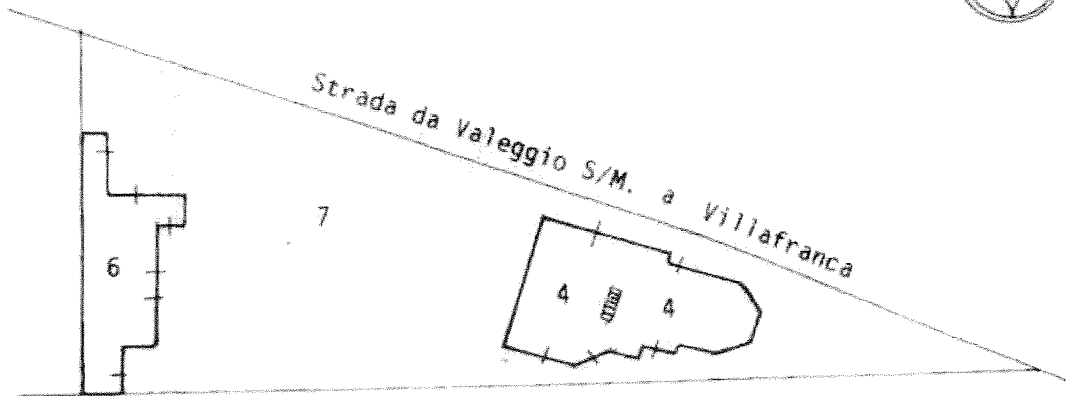
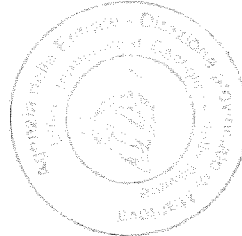

PIANO TERRA

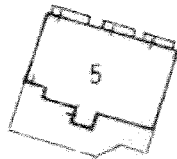

PIANO PRIMO



PIANO INTERRATO

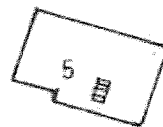

PIANO SECONDO

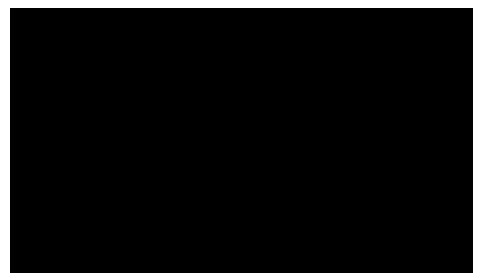
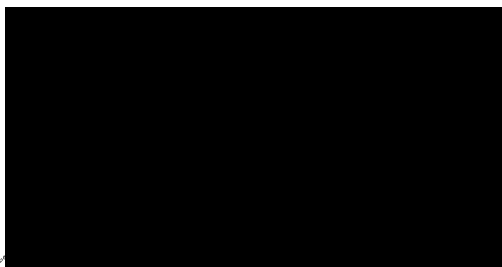

Immagini planimetria in atti

**Agenzia del Territorio
CATASTO FABBRICATI
Ufficio Provinciale di
Verona**

Dichiarazione protocollo n. VR0140241 del 29/05/2006
Planimetria di n.i.u. in Comune di Villafranca Di Verona
Localita' Madonnina Di Prabiano civ. 11

Identificativi Catastali:
Sezione:
Foglio: 1
Particella: 156
Subalterno: 6

Compilata da:
Gaiardoni Luciano
Iscritto all'albo:
Geometri
Prov. Verona

N. 1368

scheda n. 1 Scala 1:200

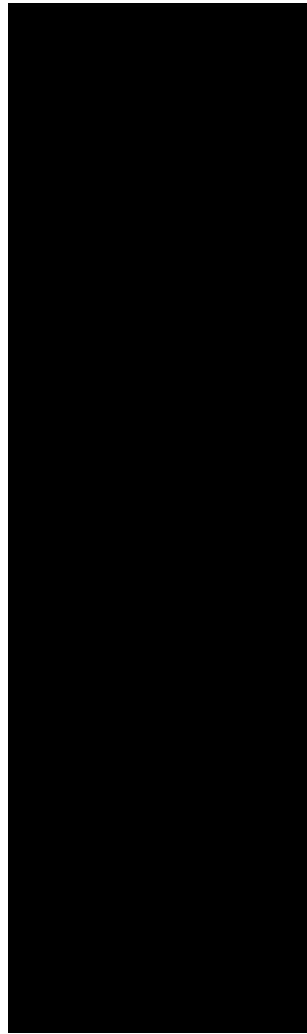
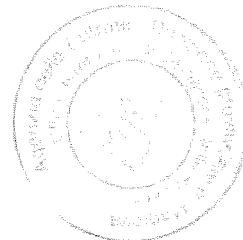
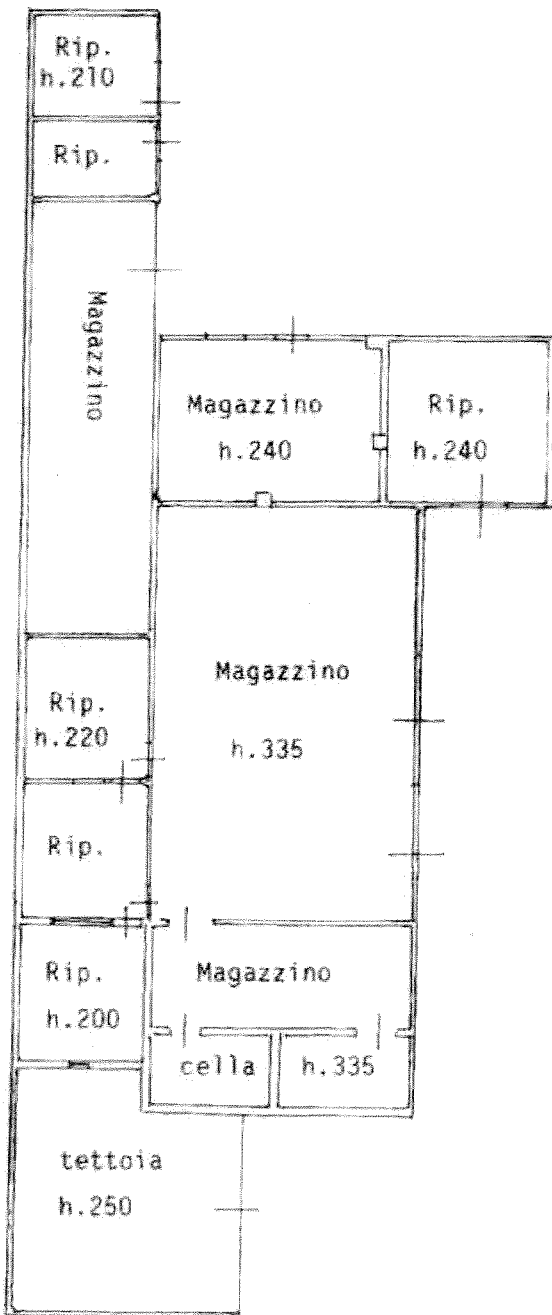

10 metri

LOCALITA' MADONNINA DI PRABIANO n. 11 piano: T;

PIANO TERRA

firma planimetria in atti

data: 02/12/2013 - n. T318063 - Richiedente: FDRPNG51A31F7050

formato scheda: 1 - Formato di acquisizione: A4(210x297) - Formato stampa richiesto: A4(210x297)

**Agenzia del Territorio
CATASTO FABBRICATI
Ufficio Provinciale di
Verona**

Dichiarazione protocollo n. VR014024 del 29/05/2006

Planimetria di u.i.u. in Comune di Villafranca Di Verona

Localita' Madonna Di Prabiano

civ. 11

Identificativi Catastali:

Sezione:
Foglio: 1
Particella: 156
Subalterno: 5

Compilata da:
Galardoni Luciano

Iscritto all'albo:
Geometri

Prov. Verona

N. 1368

bed n. 1

Scala 1:200

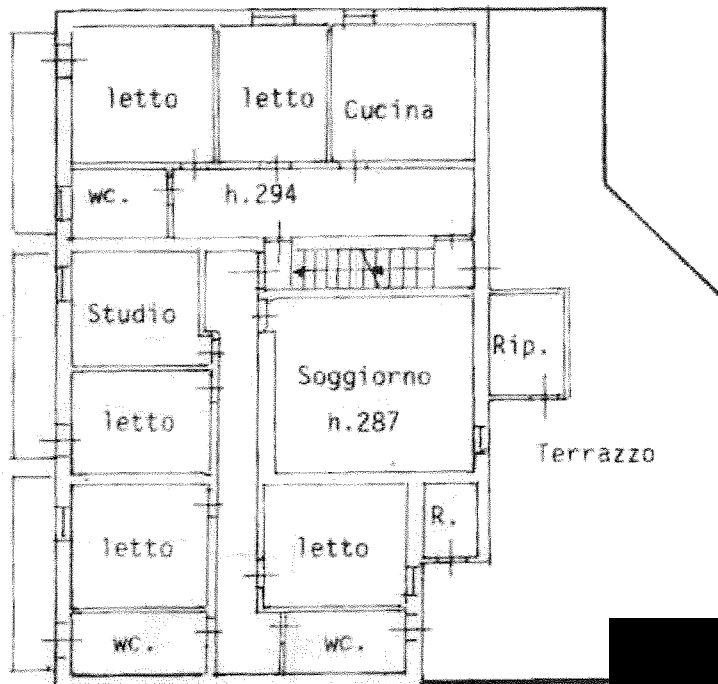

PIANO PRIMO

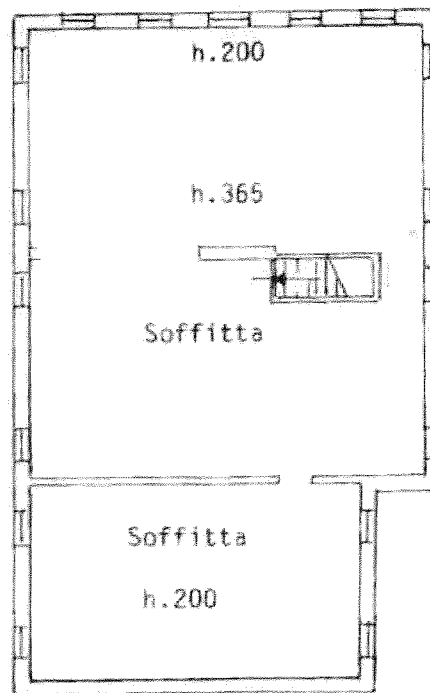

PIANO SECONDO

LOCALITA' MADONNINA DI PRABIANO n. 11 piano: 1/2

Prima planimetria in atti

data: 02/12/2013 - n. T318062 - Richiedente: FDRPNG51A31F7050

numero schede: 1 - Formato di acquisizione: A4(210x297) - Formato stampa richiesto: A4(210x297)

**Agenzia del Territorio
CATASTO FABBRICATI
Ufficio Provinciale di
Verona**

Dichiarazione protocollata n. VR0140241 del 29/05/2006	
Planimetria di u.i.u. in Comune di Villafranca Di Verona	
Localita' Madonna Di Prabiano	civ. 11
Identificativi Catastali:	
Sezione:	Compilata da: Gaiardoni Luciano
Foglio: 1	Iscritto all'albo: Geometri
Particella: 156	Prov. Verona
Subalterno: 4	N. 1368

bede n. 1 Scala 1:200

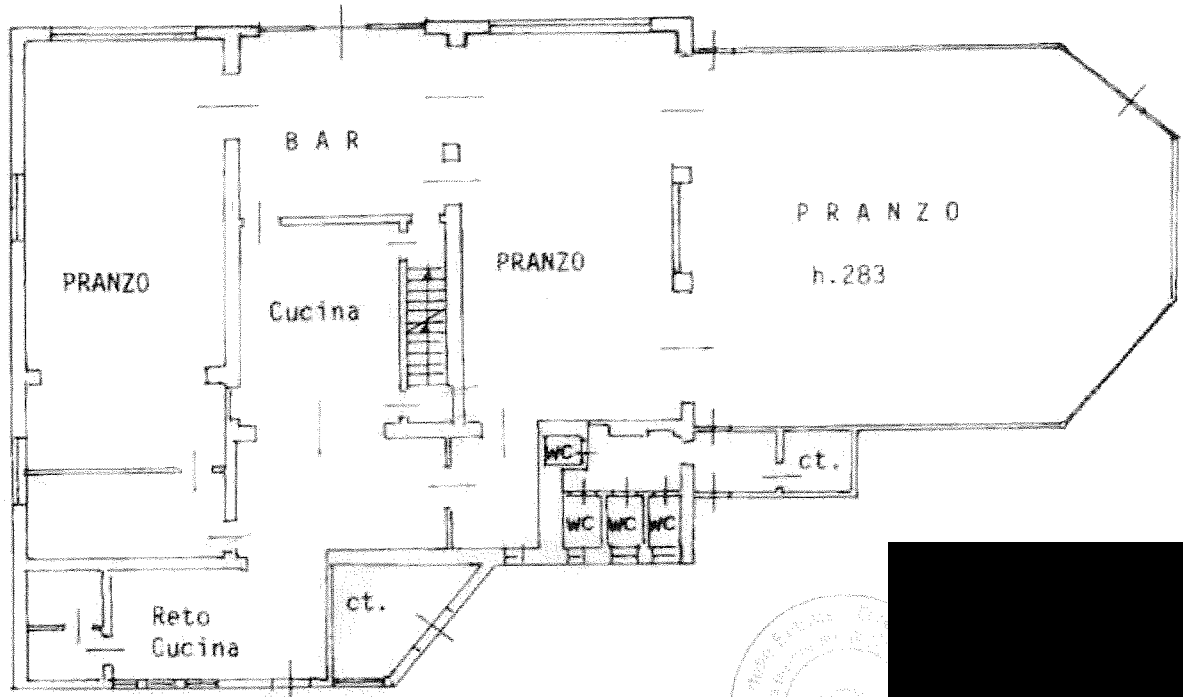

PIANO TERRA

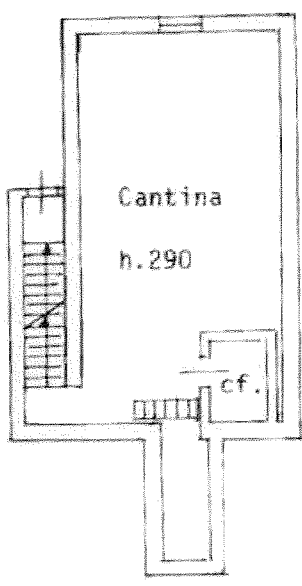

PIANO INTERRATO

LOCALITA' MADONNINA DI PRABIANO n. 11 piano: S.I.C.

prima planimetria in atti

