

GEOM. NICOLA ZULLI

Via Tricalle, 12
66100 - CHIETI (CH)
Partita IVA: 01915840696
Codice fiscale: ZLLNCL58P30C632Q
Cellulare: 328 4836235
e-mail: n.zulli@tiscali.it
PEC: nicola.zulli@geopec.it



ALLEGATI ALLA PERIZIA DI STIMA

del più probabile valore di mercato dell'immobile ubicato
in Comune di ()

Committente

A. DOCUMENTAZIONE FOTOGRAFICA

- A.1 - LOTTO 1 - 1018 SUB2 COLLAB E CORTE_DSC05232
 - A.2 - LOTTO 1 - 1018 sub2_DSC05306
 - A.3 - LOTTO 1 - 1018 sub2-3-4_DJI_0334
 - A.4 - LOTTO 1 - 1018 SUB3 e 4_DSC05231
 - A.5 - LOTTO 1 - 1018 sub3_DSC05301
 - A.6 - LOTTO 1 - 1018 sub3_DSC05302
 - A.7 - LOTTO 1 - 1018 sub3_DSC05304
 - A.8 - LOTTO 1 - 1018 sub4_DSC05298
 - A.9 - LOTTO 1 - 1018 sub4_DSC05299
 - A.10 - LOTTO 1 - 1020 e 2021 interni_DSC05312
 - A.11 - LOTTO 1 - 1020 e 2021 interni_DSC05313
 - A.12 - LOTTO 1 - 1020 e 2021 interni_DSC05316
 - A.13 - LOTTO 1 - 1021-1020 E 1018_- LOTTO 2 vigneto 1079_DJI_0316
 - A.14 - LOTTO 1 - 1021-1020 E 1018_DJI_0332
 - A.15 - LOTTO 1 - 1021-1020 E 1018_e terreni lato OVEST_DJI_0324
 - A.16 - LOTTO 1 - appendice a 1018 da demolire_1732805089228
 - A.17 - LOTTO 1 - PROSPETTO 1020 e 1021
 - A.18 - LOTTO 1 - RETRO vista 1021 e 1020
 - A.19 - LOTTO 1 seminat ex321CENTR
 - A.20 - LOTTO 1 - 224-225-226-1067_DSC05292
-



A. DOCUMENTAZIONE FOTOGRAFICA (segue)

A.21 - LOTTO 1 - 224-225-Filetto 68_DJI_0280

A.22 - LOTTO 1 - 226-225-Filetto68_DJI_0279





Fotografia A.1 - LOTTO 1 - 1018 SUB2 COLLAB E CORTE_DSC05232



Fotografia A.2 - LOTTO 1 - 1018 sub2_DSC05306



Fotografia A.3 - LOTTO 1 - 1018 sub2-3-4_DJI_0334



Fotografia A.4 - LOTTO 1 - 1018 SUB3 e 4_DSC05231





Fotografia A.5 - LOTTO 1 - 1018 sub3_DSC05301



Fotografia A.6 - LOTTO 1 - 1018 sub3_DSC05302

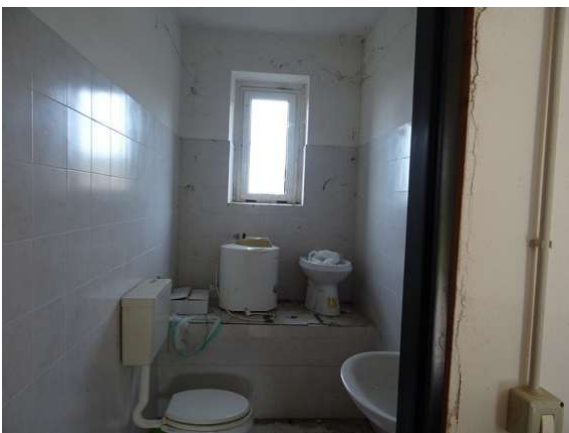

Fotografia A.7 - LOTTO 1 - 1018 sub3_DSC05304



Fotografia A.8 - LOTTO 1 - 1018 sub4_DSC05298





Fotografia A.9 - LOTTO 1 - 1018 sub4_DSC05299



Fotografia A.10 - LOTTO 1 - 1020 e 2021 interni_DSC05312



Fotografia A.11 - LOTTO 1 - 1020 e 2021 interni_DSC05313



Fotografia A.12 - LOTTO 1 - 1020 e 2021 interni_DSC05316





Fotografia A.13 - LOTTO 1 - 1021-1020 E 1018_- LOTTO 2 vigneto
1079_DJI_0316



Fotografia A.14 - LOTTO 1 - 1021-1020 E 1018_DJI_0332



Fotografia A.15 - LOTTO 1 - 1021-1020 E 1018_e terreni lato
OVEST_DJI_0324



Fotografia A.16 - LOTTO 1 - appendice a 1018 da
demolire_1732805089228





Fotografia A.17 - LOTTO 1 - PROSPETTO 1020 e 1021



Fotografia A.18 - LOTTO 1 - RETRO vista 1021 e 1020



Fotografia A.19 - LOTTO 1 seminat ex321CENTR



Fotografia A.20 - LOTTO 1 - 224-225-226-1067_DSC05292





Fotografia A.21 - LOTTO 1 - 224-225-Filetto 68_DJI_0280



Fotografia A.22 - LOTTO 1 - 226-225-Filetto68_DJI_0279

