

## SCHEMA PUNTI DI RIPRESE FOTOGRAFICHE

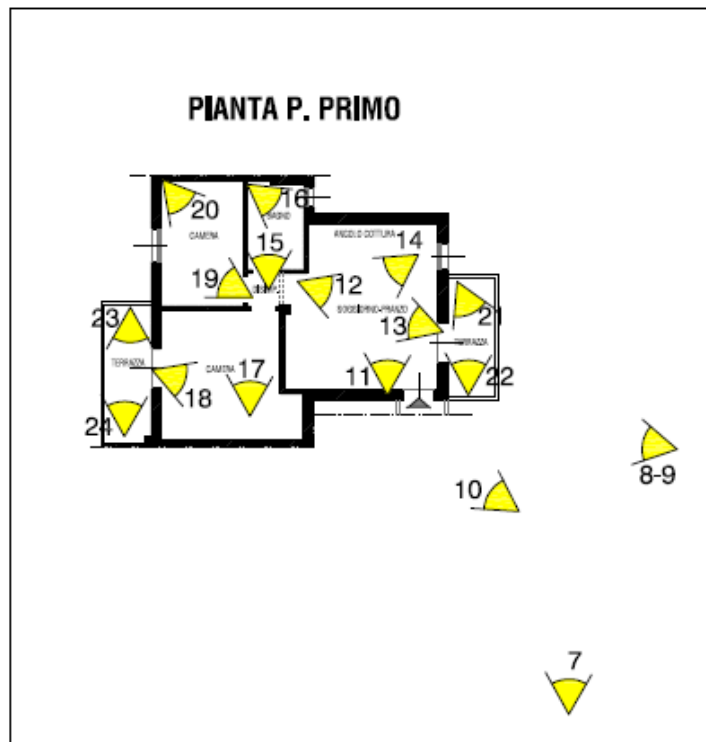

## DOCUMENTAZIONE FOTOGRAFICA

foto 1) - vista della rampa carrabile a comune posta ad est del compendio

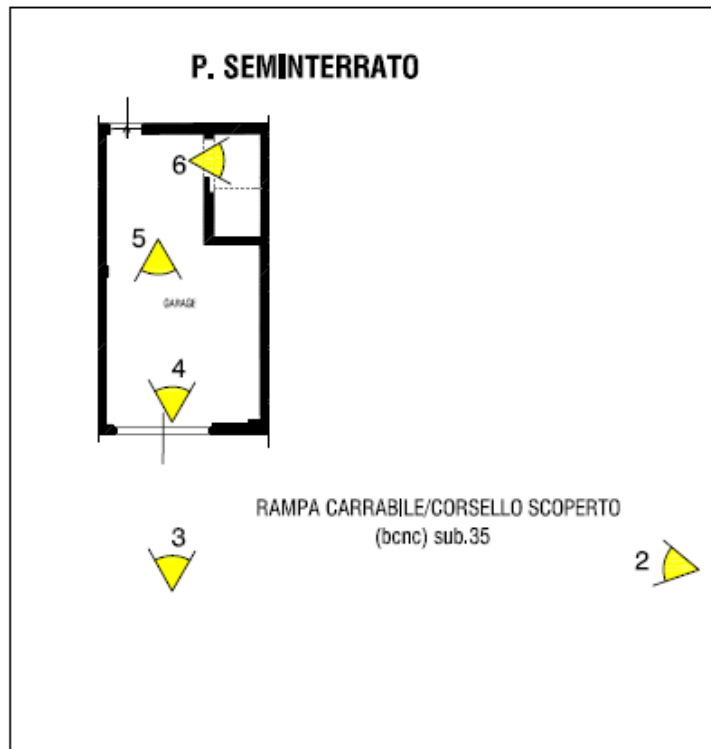

foto 2) - vista del corsello carrabile scoperto a comune di accesso ai garage posti a sud del compendio



foto 3) – vista dell'alzato tergale esposto a sud (con evidenza delle u.i.u.)



foto 4) – vista dell'interno dell'autorimessa



foto 5-6) – viste dell'interno del garage e del relativo ripostiglio



foto 7) vista del vialetto di accesso pedonale a comune, distinto dal sub.28



foto 8) vista del fronte principale al piano primo con evidenza dell'unità ad uso abitativo



foto 9) vista della scala di accesso a comune (sub.33) alle unità poste al piano 1



foto 10) vista dell'ingresso all'unità abitativa de qua



foto 11) – vista dell'angolo cottura del soggiorno/pranzo



foto 12) – vista del soggiorno/pranzo



foto 13) – vista dell'angolo cottura del soggiorno/pranzo e disimpegno notte



foto 14) – vista del soggiorno/pranzo



foto 15-16) – viste del bagno



foto 17-18) – viste di una delle due camere



foto 19-20) – viste dell'altra camera



foto 21-22) – viste del terrazzo sul fronte principale

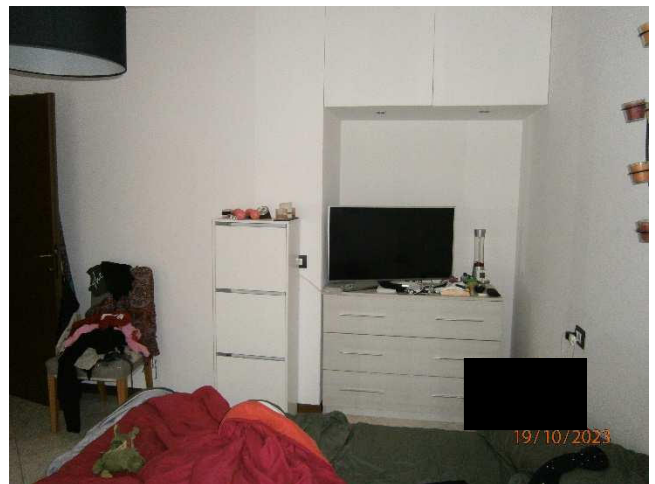

foto 23-24) – viste del terrazzo tergale



foto 25)- vista del cancello carrabile (civico 23) di accesso al complesso e del passaggio pedonale latitante



Riprese fotografiche scattate in data 19 ottobre 2023

FIRENZE, 09.05.2024

(data e luogo di redazione dell'allegato)

Tecnico redattore  
geometra Lorenzo TILLI