Agenzia del Territorio
CATASTO FABBRICATI
Ufficio Provinciale di
Ascoli

Dichiarazione protocollo n. AP0082654 del 19/06/2006

Planimetria di u.i.u. in Comune di San Benedetto Del Tronto

Via Pomezia civ. 4

Identificativi Catastali:
Sezione:
Foglio: 30
Particella: 593
Subalterno: 22

Compilata da:
Cerqua Fabio
Iscritto all'albo:
Geometri
Prov. Ascoli N. 977

Scheda n. 1 Scala 1:200

PIANO PRIMO

h = 3,20 m

Scala B - Interno 5

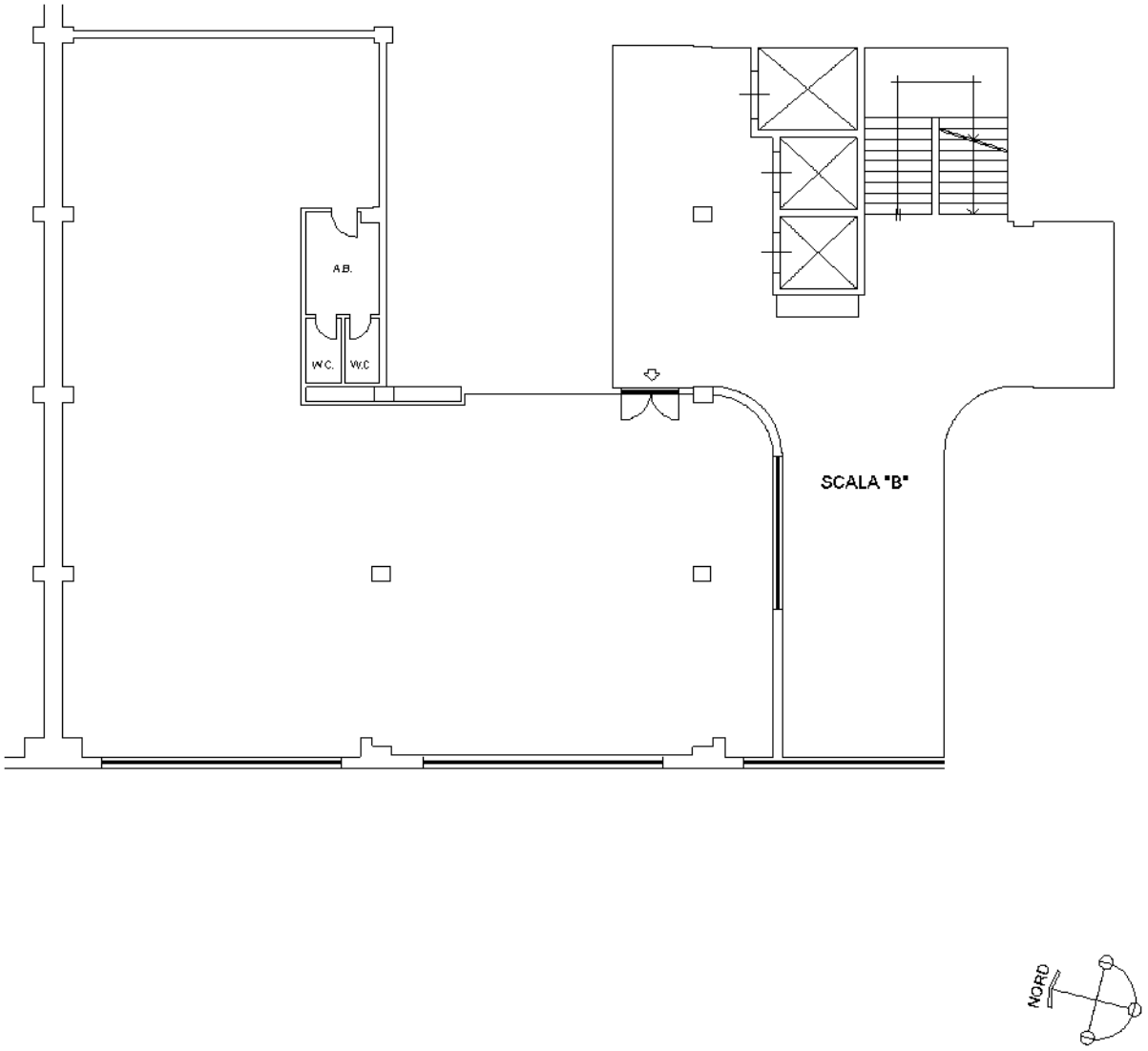

Ultima planimetria in atti

Catasto dei Fabbricati - Situazione al 29/12/2023 - Comune di SAN BENEDETTO DEL TRONTO(H769) - < Foglio 30 - Particella 593 - Subalterno 22 >
Firmato Digitalmente da: CTTLGN68H17A462Z Emesso da: ARUBAPEC S.P.A. NG CA 3 Serial#: 5d94cb640daec9ec0655b4e1901d8eee