

TRIBUNALE DI TREVISO
SEZIONE DELLE ESECUZIONI IMMOBILIARI

ESECUZIONE IMMOBILIARE
n. R.G.E. 305/2024

FASCICOLO FOTO

Giudice dell'esecuzione: dott.ssa Paola Torresan
Perito Estimatore: arch. Franca Bertok
Udienza di comparizione delle parti: 17/12/2025



VISTA NORD EST



VISTA NORD



ACCESSO DAL SUB. 1



VISTA AREA CONFINANTE



INGRESSO CONDOMINIO



INGRESSO CONDOMINIO

INGRESSO PEDONALE
DAL VIALETTO CONDOMINIALE

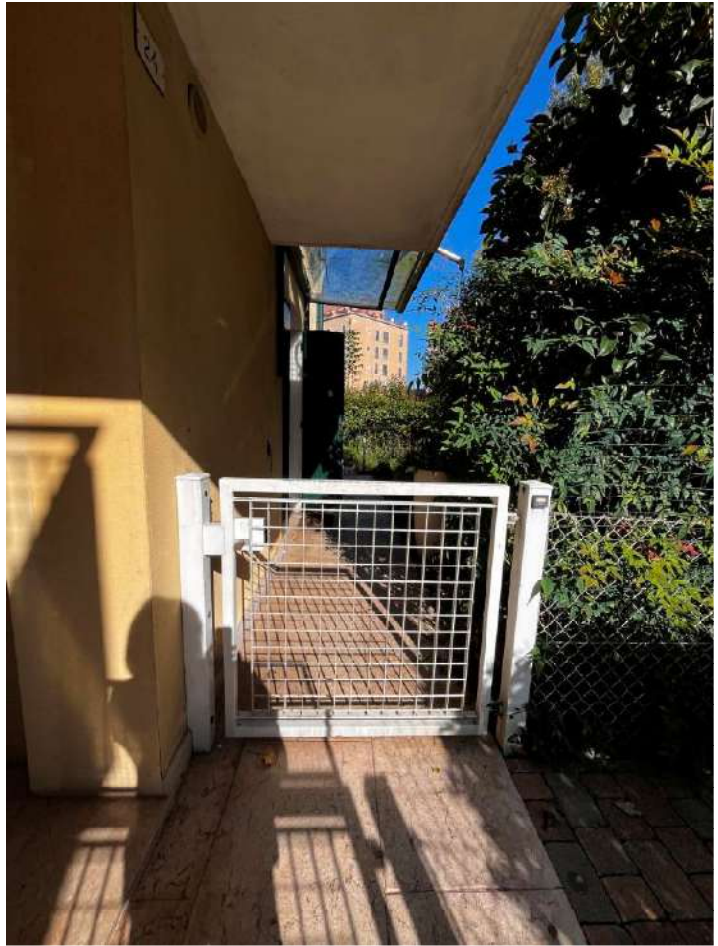

INGRESSO PEDONALE
DALLA STRADA CARRABILE





INGRESSO GARAGE



STRADA AI GARAGE



GIARDINO



GIARDINO



SOGGIORNO



SOGGIORNO



SOGGIORNO



ANGOLO COTTURA



TERRAZZA



TERRAZZA

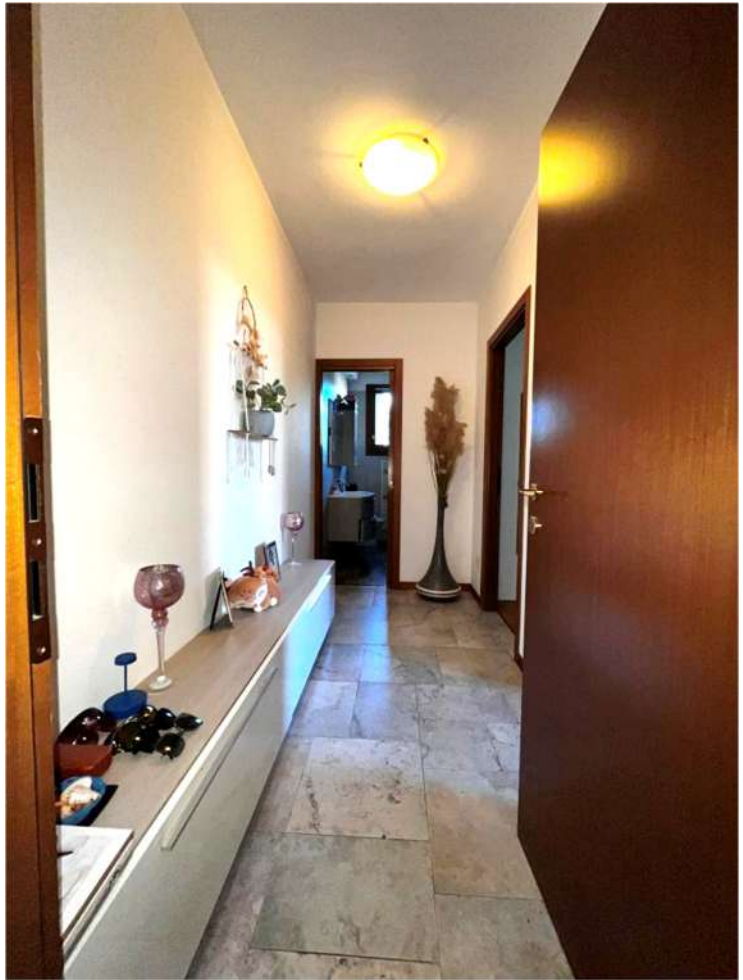

DISIMPEGNO

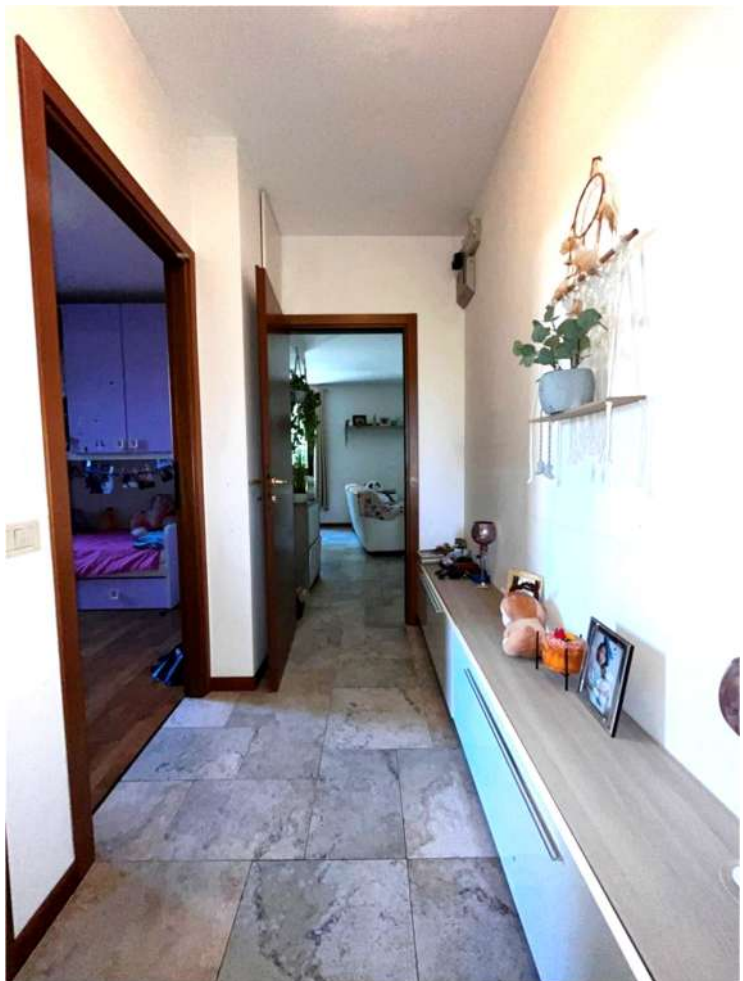

DISIMPEGNO

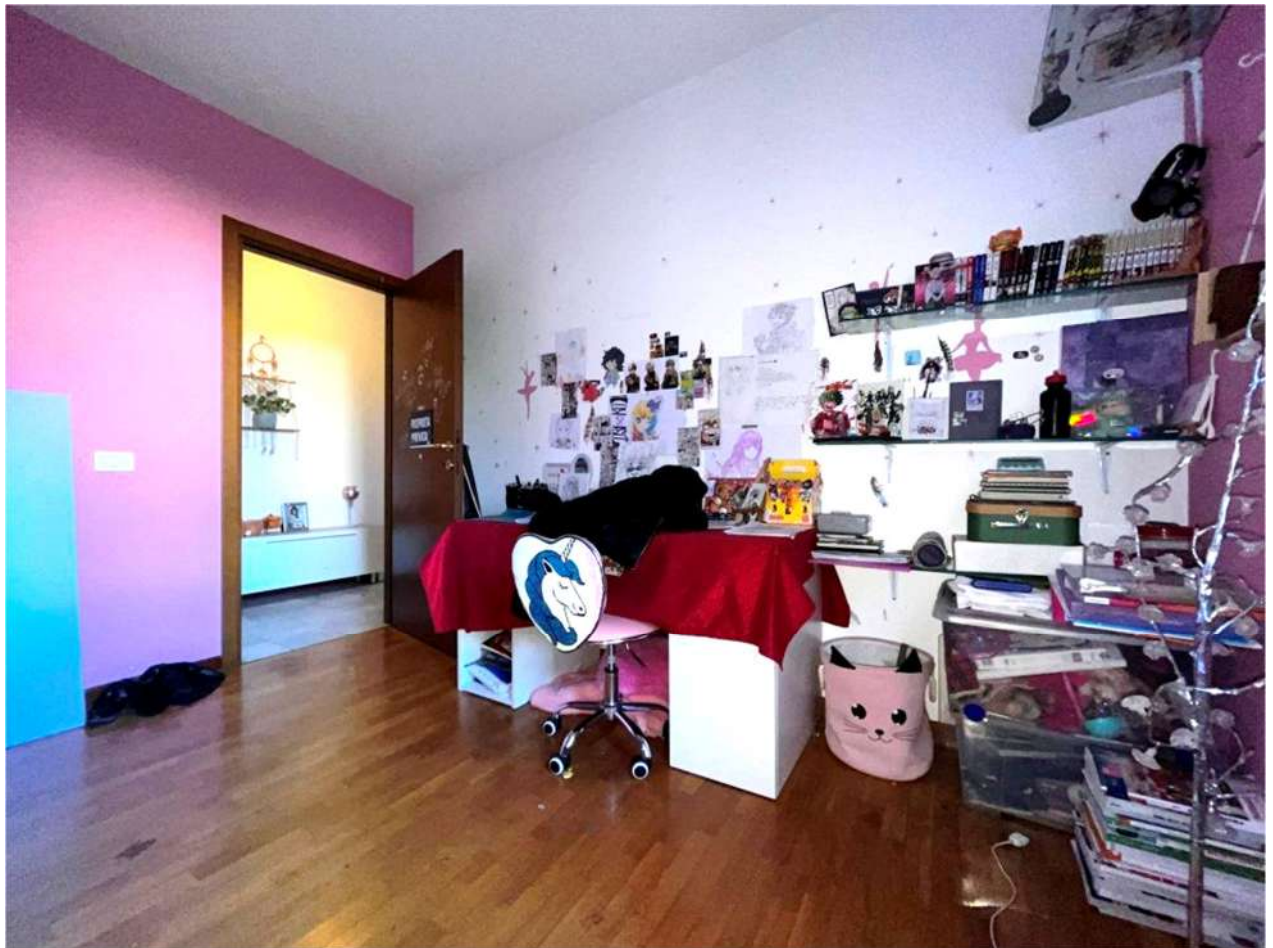

CAMERA 2

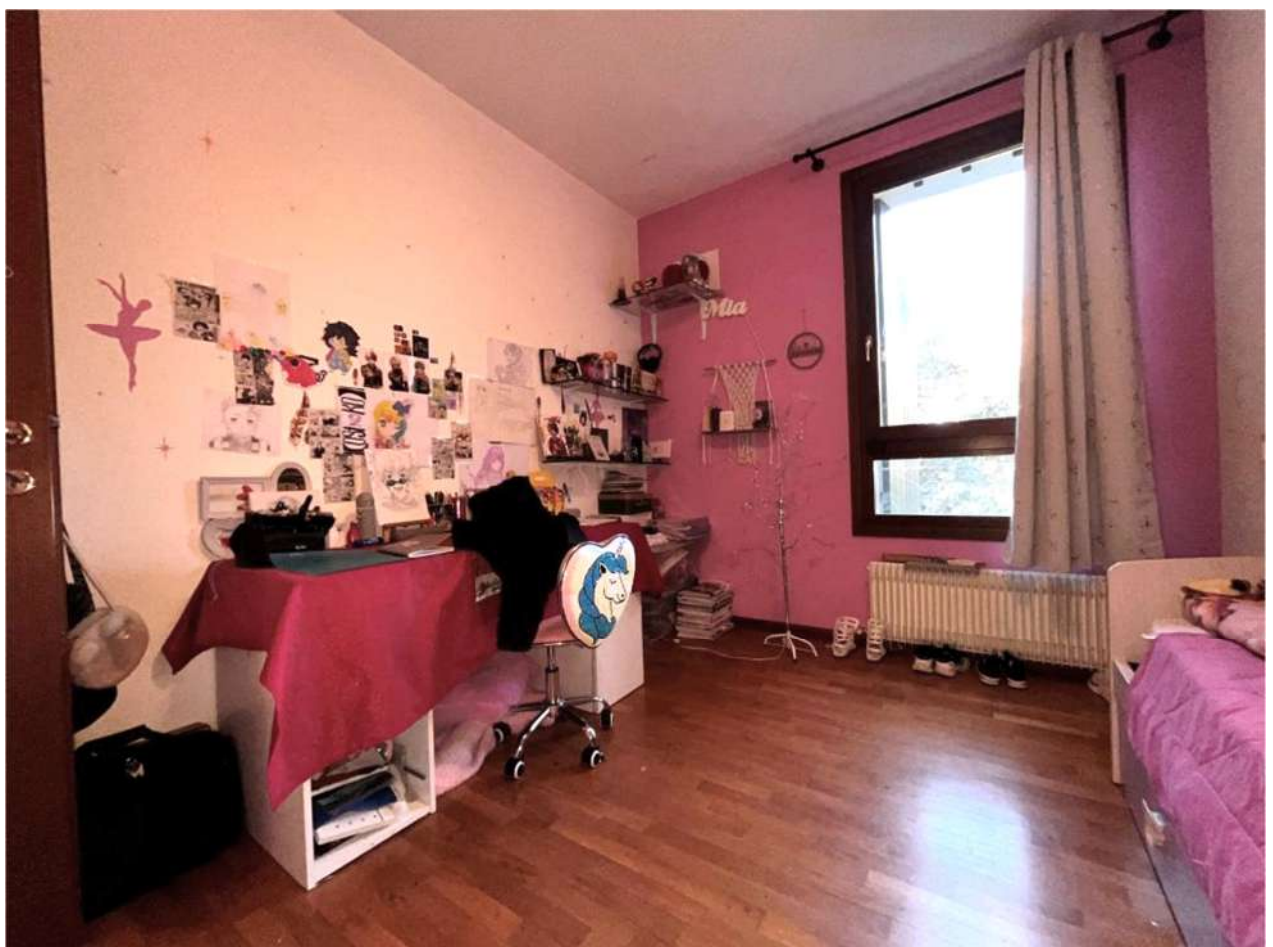

CAMERA 2 12



CAMERA 1



CAMERA 1 13



BAGNO



BAGNO



SCALA A PIANO TERRA



DISIMPEGNO A PIANO TERRA



MAGAZZINO





LAVANDERIA



LAVANDERIA



GARAGE



GARAGE



CASSETTA ATTREZZI

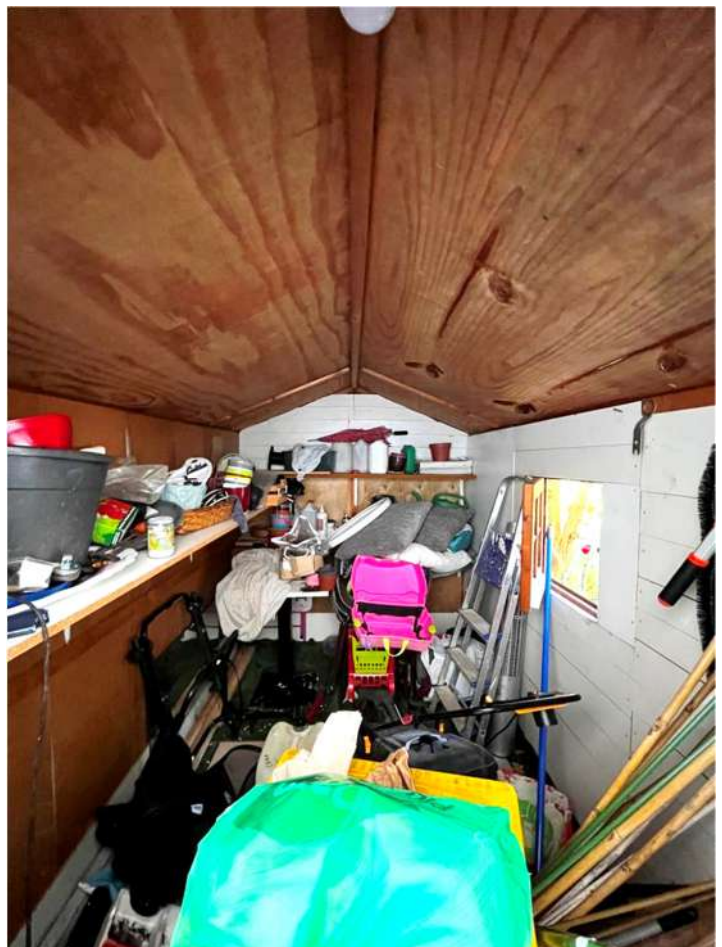

CASSETTA ATTREZZI