



Foto 2: Individuazione degli immobili oggetto di pignoramento siti in via don G. Nava n. 96 a Gorla Minore(VA).
Foto tratta da Google Maps.



Foto 3: Ingresso pedonale all'abitazione sita in via don G. Nava n. 96 a Gorla Minore (VA).
Foto tratta da Google Maps.



Foto 4: Vista esterna dell'immobile (lato Nord) scattata da giardino pertinenziale.



Foto 5: Vista esterna dell'immobile (lato Ovest) scattata da giardino pertinenziale. Particolare della piscina esterna.



Foto 8: *Ingresso.*



Foto 9: *Bagno di servizio accessibile dall'ingresso principale.*

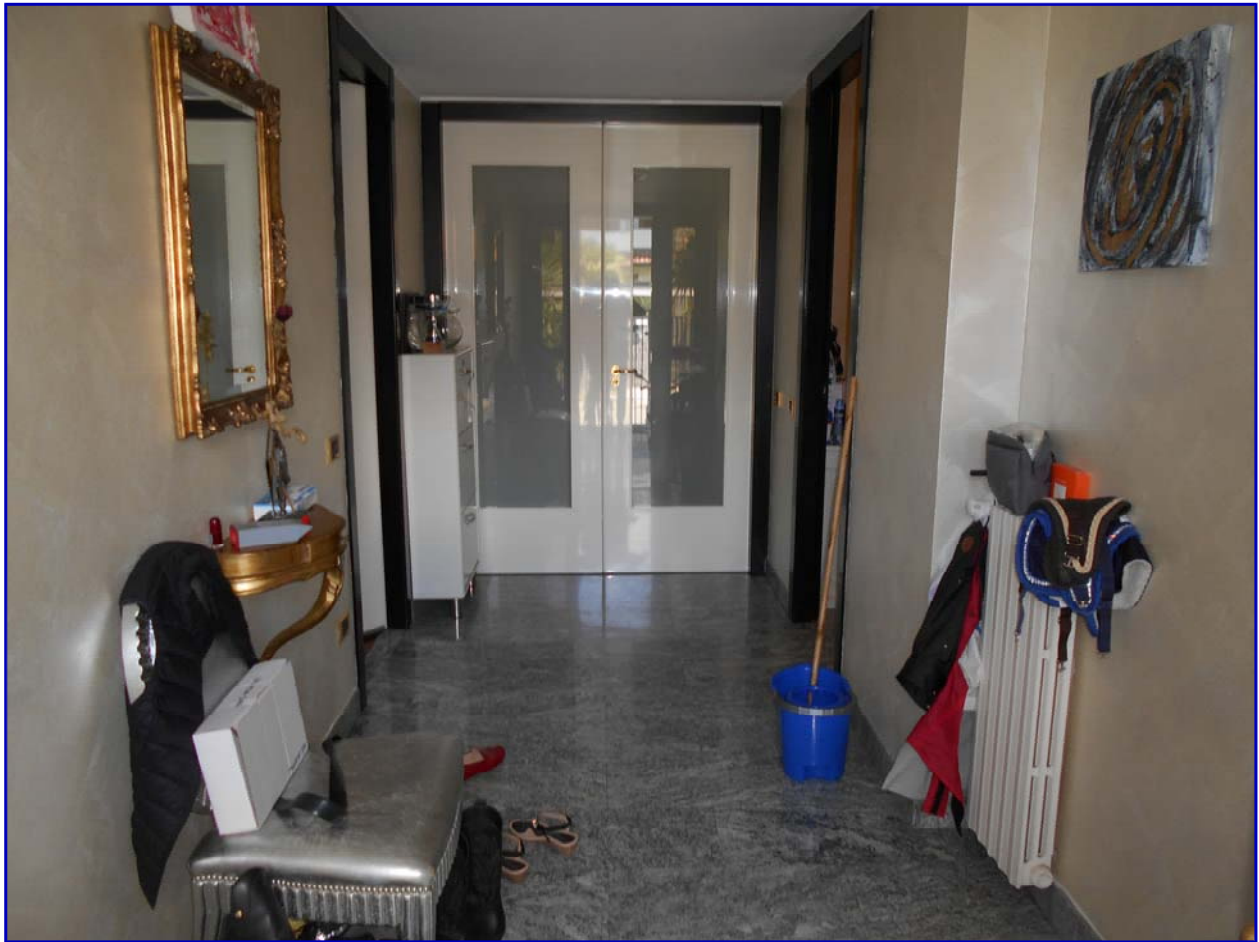

Foto 10: Bagno di servizio al piano terra.



Foto 11: Bagno della zona notte ubicato al piano terra.

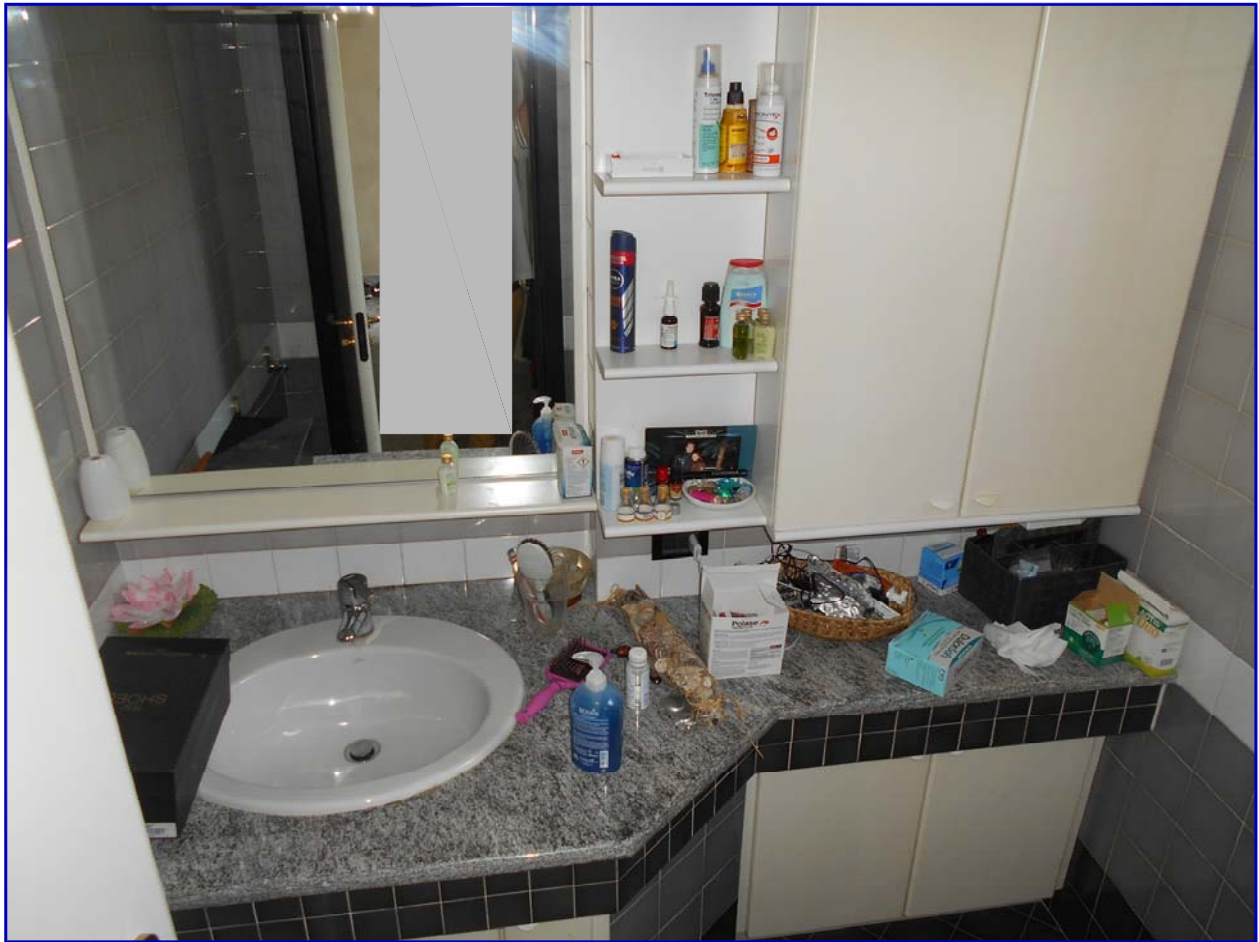

Foto 12: *Cucina al piano terra con affaccio su porticato esterno (lato Ovest).*



Foto 13: *Cucina al piano terra.*



Foto 14: *Soggiorno al piano terra.*



Foto 15: *Soggiorno al piano terra.*



Foto 16: Camera da letto matrimoniale al piano terra.



Foto 17: Camera da letto matrimoniale al piano terra.



Foto 18: Bagno a servizio della sola camera matrimoniale.

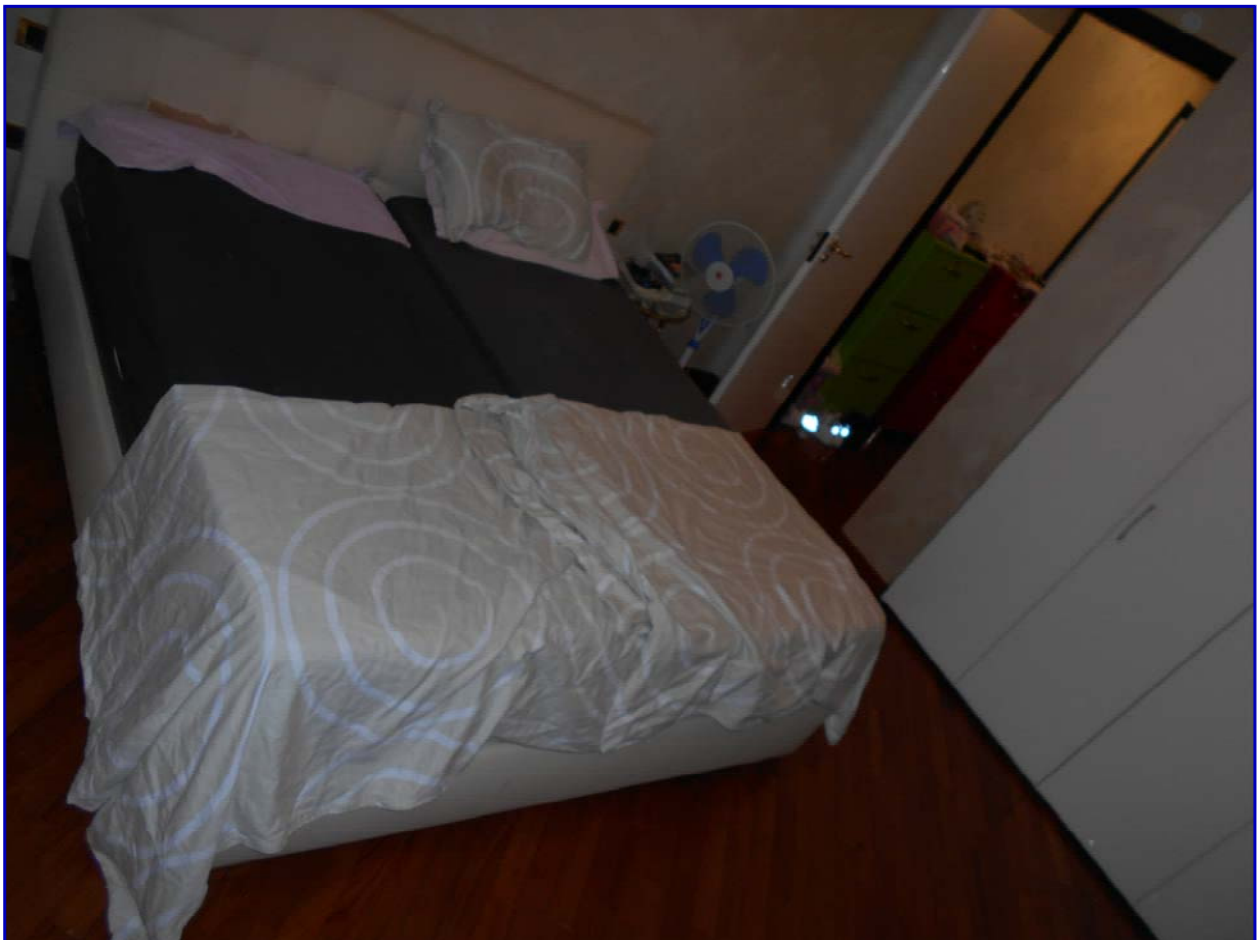

Foto 19: Bagno a servizio della sola camera matrimoniale.



Foto 20: Bagno a servizio della sola camera matrimoniale.



Foto 21: Bagno a servizio della sola camera matrimoniale, particolare della vasca.



Foto 22: Bagno a servizio della sola camera matrimoniale.



Foto 23: Camera singola.



Foto 24: Piano interrato, zona svago attualmente utilizzata come deposito.



Foto 25: Piano interrato, zona svago attualmente utilizzata come deposito.



Foto 26: *Piano interrato, disimpegno.*



Foto 27: *Piano interrato, disimpegno con vista su ascensore interno.*



Foto 28: Piano interrato, bagno.

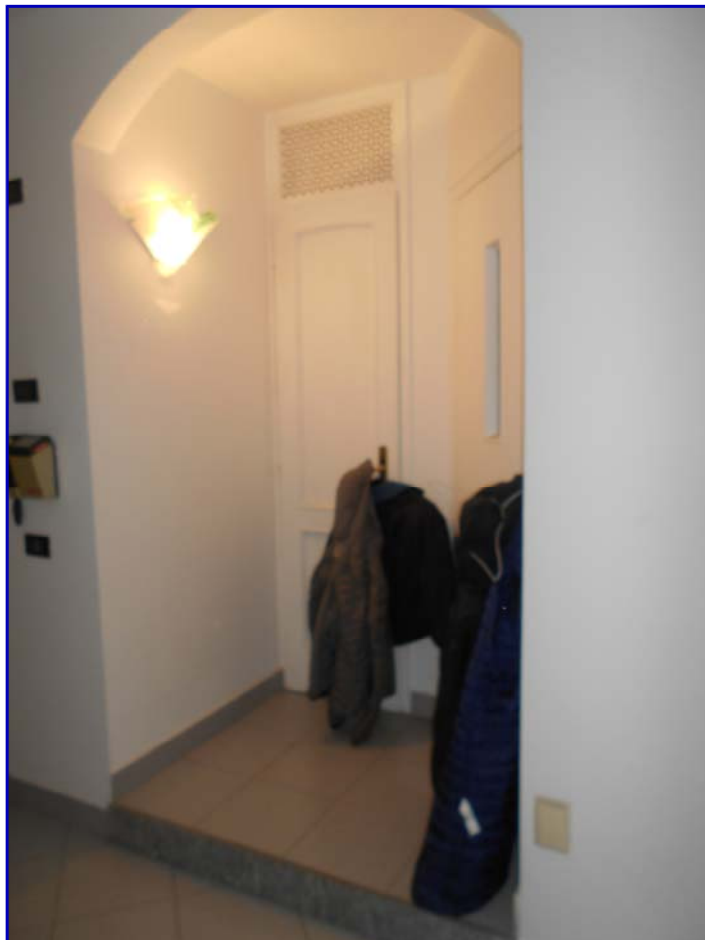

Foto 29: Piano interrato, bagno.



Foto 30: Piano interrato, stanza degli ospiti.



Foto 31: Piano interrato, bagno a servizio esclusivo della camera degli ospiti.



Foto 32: Piano interrato, cantina vini/ripostiglio.



Foto 33: Piano interrato, lavanderia.



Foto 38: Vista interna dell'autorimessa.



Foto 39: Vista interna dell'autorimessa.