

**Agenzia del Territorio
CATASTO FABBRICATI
Ufficio Provinciale di
Teramo**

Dichiarazione protocollo n. TE0078875 del 11/03/2011

Planimetria di u.i.u. in Comune di Silvi

Via Roma

civ. SN

Identificativi Catastali:

Sezione:
Foglio: 13
Particella: 2680
Subalterno: 193

Compilata da:
Mazzone Claudio
Iscritto all'albo:
Geometri

Prov. Teramo

N. 1456

Scheda n. 1

Scala 1:200

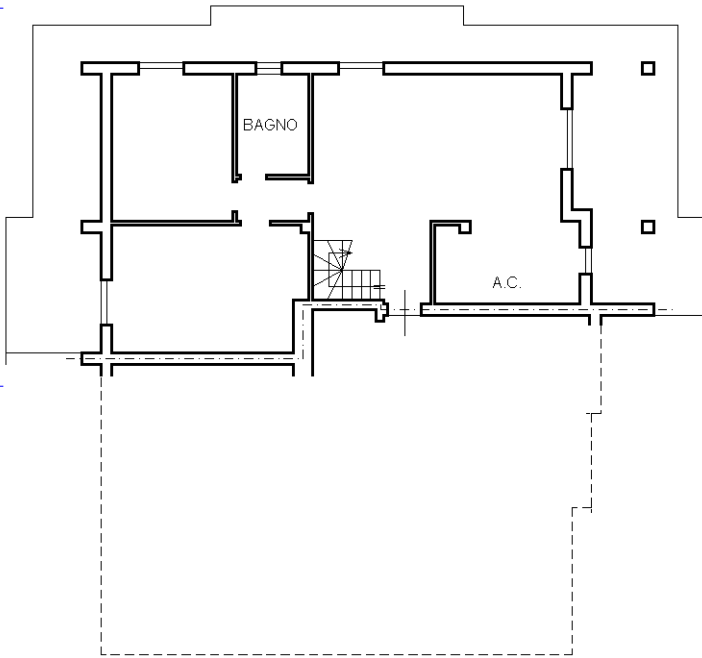

**PIANO SECONDO
H=2,70**

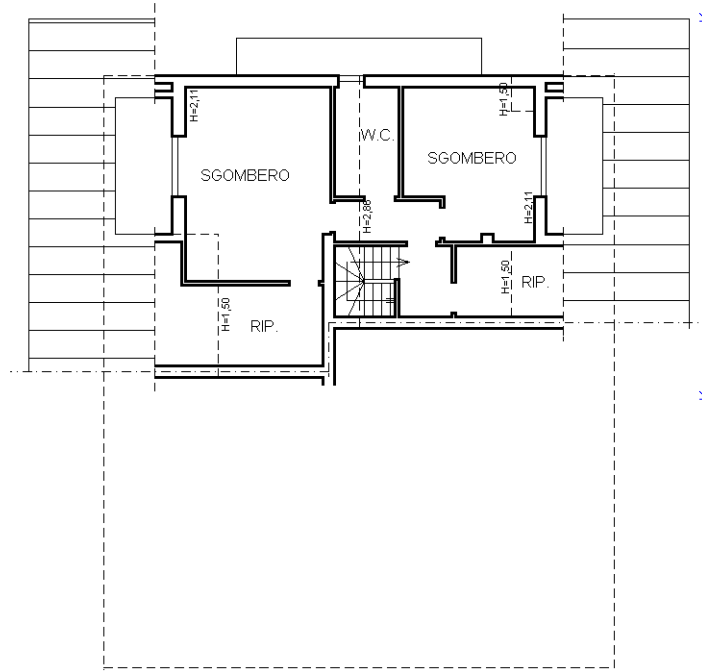

PIANO TERZO

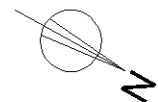

Ultima planimetria in atti