

**Agenzia del Territorio
CATASTO FABBRICATI
Ufficio Provinciale di
Bari**

Dichiarazione protocollo n. BA0370318 del 08/10/2012

Planimetria di u.i.u. in Comune di Trani

Largo Caduti Di Tutte Le Guerre

civ. 5

Identificativi Catastali:

Sezione:
Foglio: 13
Particella: 257
Subalterno: 10

Compilata da:
Tacchio Benito Massimo
Iscritto all'albo:
Geometri

Prov. Barletta Andria Tra N. 453

Scheda n. 1 Scala 1:200

Piano Terra (H = 3,20 m)

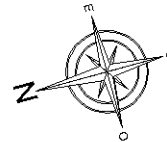
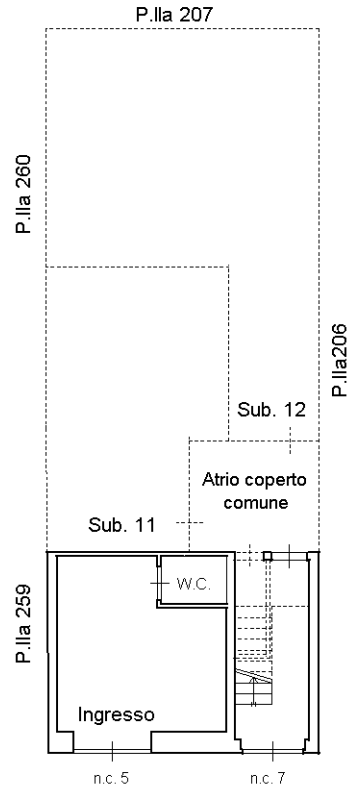

Via Largo caduti di tutte le guerre

**Agenzia delle Entrate
CATASTO FABBRICATI
Ufficio Provinciale di
Bari**

Dichiarazione protocollo n. BA0019306 del 29/01/2020

Comune di **Trani**

Largo Caduti Di Tutte Le Guerre

civ. 7

Identificativi Catastali:

Sezione:

Foglio: **13**

Particella: **257**

Subalterno: **11**

Compilata da:

Rotondella Tecnico

Iscritto all'albo:

Ingegneri

Prov. **Barletta Andria N. 662**

Planimetria

Scheda n. **1**

Scala 1: **200**

Piano Terra
H = 3,20 m

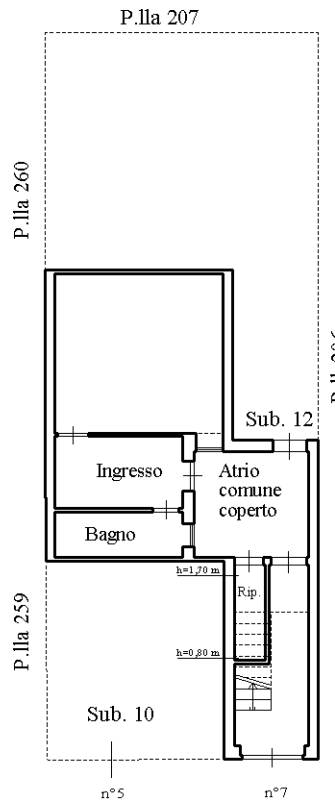

Via Largo caduti di tutte le guerre

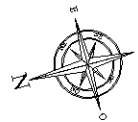

Ultima planimetria in atti

**Agenzia del Territorio
CATASTO FABBRICATI
Ufficio Provinciale di
Bari**

Dichiarazione protocollo n. BA0370318 del 08/10/2012

Planimetria di u.i.u. in Comune di Trani

Largo Caduti Di Tutte Le Guerre

civ. 7

Identificativi Catastali:

Sezione:
Foglio: 13
Particella: 257
Subalterno: 12

Compilata da:
Tacchio Benito Massimo
Iscritto all'albo:
Geometri

Prov. Barletta Andria Tra N. 453

Scheda n. 1 Scala 1:200

Piano Terra (H = 3,20 m)

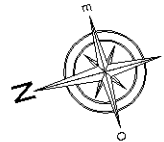
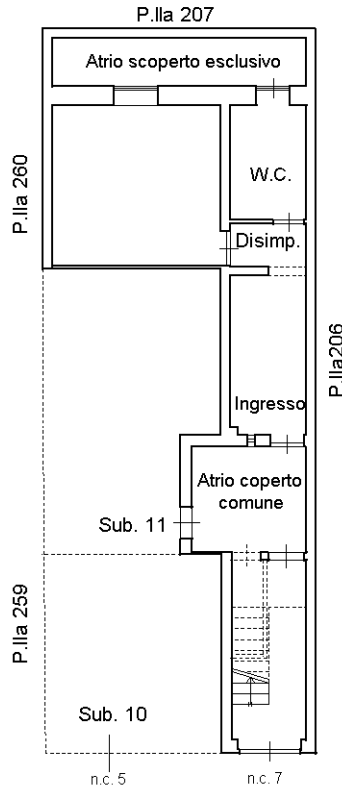

Via Largo caduti di tutte le guerre

Catasto dei Fabbricati - Situazione al 09/03/2022 - Comune di TRANI(L.328) - < Foglio 13 - Particella 257 - Subalterno 12 >
LARGO CADUTI DI TUTTE LE GUERRE n. 7 Piano T

Ultima planimetria in atti

MODULARIO
F. rig. rend. 497



MINISTERO DELLE FINANZE
DIREZIONE GENERALE DEL CATASTO E DEI SERVIZI TECNICI ERARIALI

MOD. B (Nuovo Catasto Edilizio Urbano)

Lire
50

NUOVO CATASTO EDILIZIO URBANO

(R. DECRETO-LEGE 13 APRILE 1939, N. 652)

Planimetria dell'immobile situato nel Comune di TRANI Via BARIETTA ANG. V. BARI S. XXVI
Ditta IMMOBILIARE LOVERO DI LOVERO PIETRO & C. S.A.S.
Allegata alla dichiarazione presentata all'Ufficio Tecnico Erariale di BARI

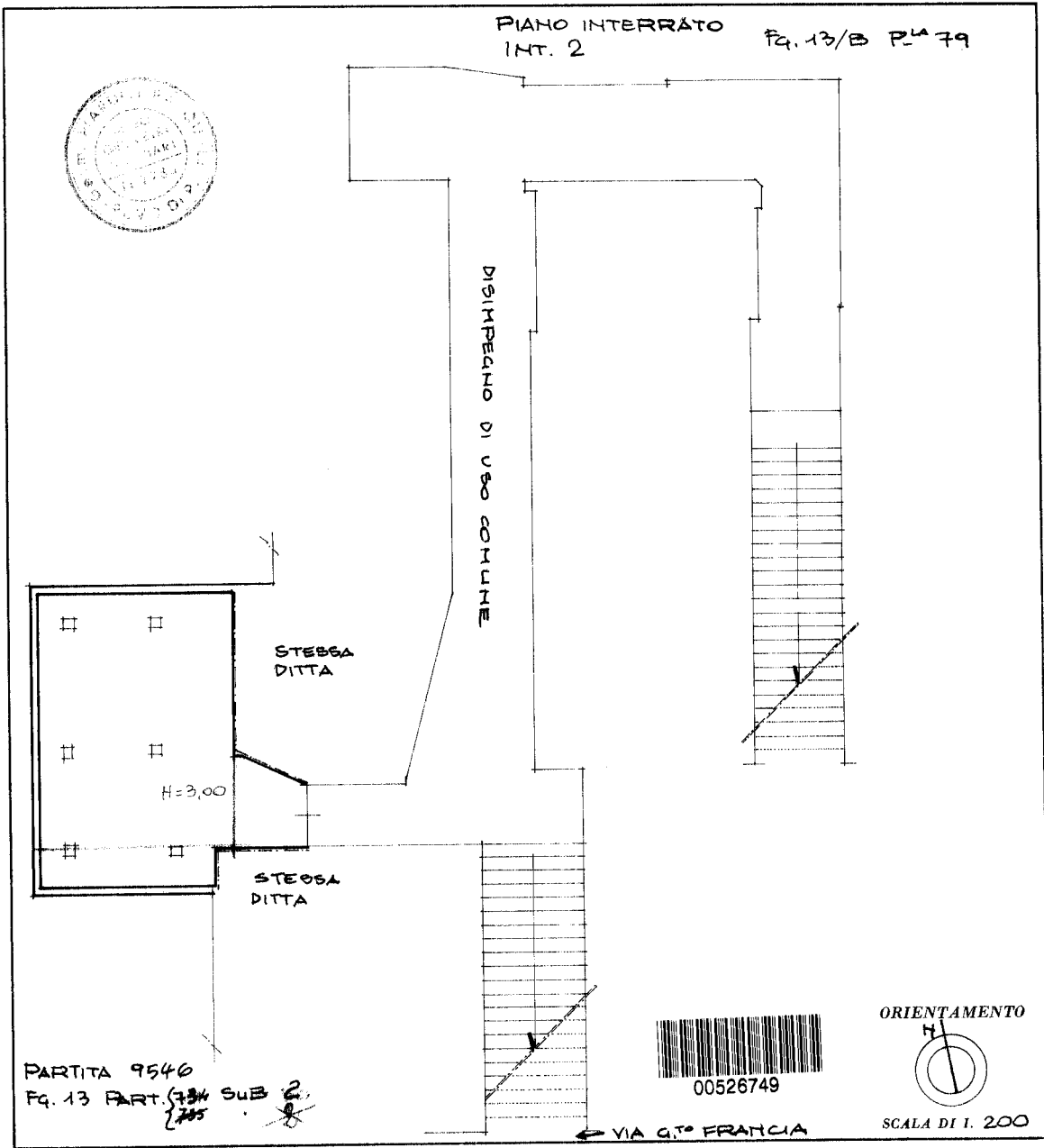

PARTITA 9546
Fg. 13 PART. 734 SUB 2.
735

SPAZIO RISERVATO PER LE ANNOTAZIONI D'UFFICIO

DATA	
PROT. N°	

Compilata dal GEOM. PASQUALE
(Titolo, nome e cognome del tecnico)
PIARULLI
Iscritto all'Albo de' GEOMETRI
della Provincia di BARI
DATA 23.12.82
Firma: Pasquale Piarulli

Ultima planimetria in atti

Incarico 01
Catasto dei Fabbricati - Situazione al 09/03/2022 - Comune di TRANI(L.328) - < Foglio 13 - Particella 734 - Subalterno 2 >
VIA GIACINTO FRANCIA Interno 2 Piano S1