

**Agenzia del Territorio
CATASTO FABBRICATI
Ufficio Provinciale di
Lodi**

Dichiarazione protocollo n. LO0038264 del 22/05/2009

Planimetria di u.i.u. in Comune di Livraga

Via Trento E Trieste

civ. 20

Identificativi Catastali:

Sezione:

Foglio: 8

Particella: 273

Subalterno: 702

Compilata da:

Ferrari Stefano

Iscritto all'albo:

Geometri

Prov. Lodi

N. 540

Scheda n. 1

Scala 1:200

PIANO TERRA

H: 280 cm

ALTRI BENI
AL MAPPALE 272

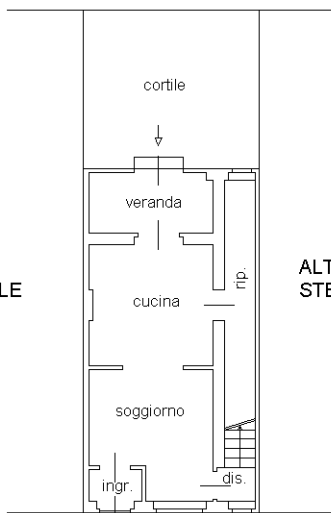

ALTRI BENI
AL MAPPALE 272

PIANO PRIMO

H: 280 cm

CORTILE

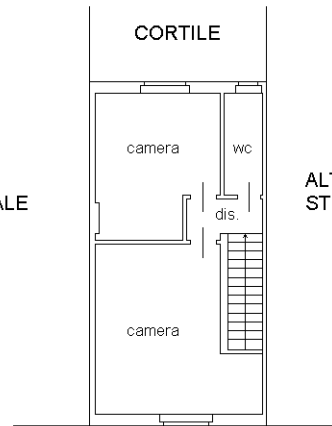

ALTRI BENI
AL MAPPALE 272

PIANO TERRA

ALTRI BENI
STESSO MAPPALE

ALTRI BENI
STESSO MAPPALE

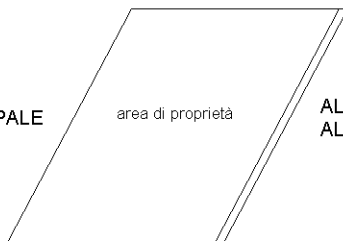

ALTRI BENI
AL MAPPALE 238

ALTRI BENI
STESSO MAPPALE

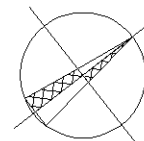

Ultima planimetria in atti

**Agenzia del Territorio
CATASTO FABBRICATI
Ufficio Provinciale di
Lodi**

Dichiarazione protocollo n. LO0038264 del 22/05/2009

Planimetria di u.i.u. in Comune di Livraga

Via Trento E Trieste

civ. 20

Identificativi Catastali:

Sezione:

Foglio: 8

Particella: 271

Subalterno: 702

Compilata da:

Ferrari Stefano

Iscritto all'albo:

Geometri

Prov. Lodi

N. 540

Scheda n. 1

Scala 1:200

PIANO TERRA

H media: 240 cm

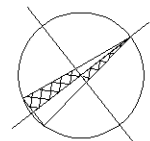
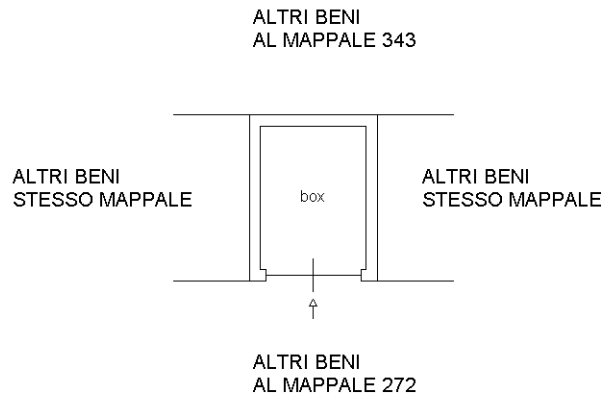

Catasto dei Fabbricati - Situazione al 03/11/2025 - Comune di LIVRAGA (E627) - < Foglio 8 - Particella 271 - Subalterno 702 >
VIA TRENTO - TRIESTE n. 20 Piano T

Ultima planimetria in atti