

MODULARIO  
F. - rig. rand. - 487



MINISTERO DELLE FINANZE  
DIREZIONE GENERALE DEL CATASTO E DEI SERVIZI TECNICI ERARIALI  
**NUOVO CATASTO EDILIZIO URBANO**

Mod. B (Nuovo Catasto Edilizio Urbano)

Lire  
200

Planimetria dell'immobile situato nel Comune di NAPOLI Via EMANUELE DE DEO 63  
Ditta [REDACTED]  
Allegata alla dichiarazione presentata all'Ufficio Tecnico Erariale di NAPOLI

PIANO SESTO  
INT. 12

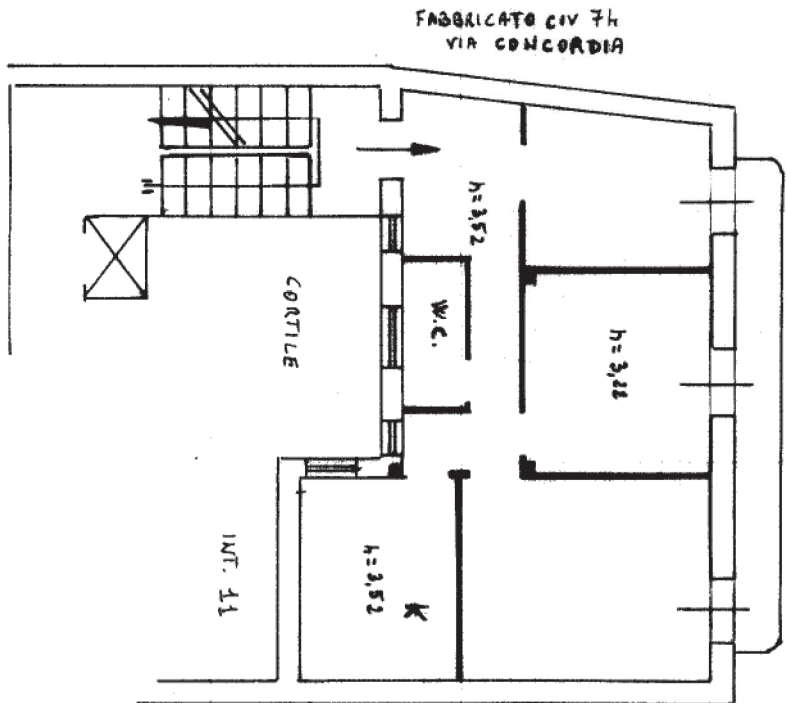

S. MON  
F. 4 n.  $\frac{310}{20}$

FABBRICATO CIV 60  
VIA E. DE DEO

ORIENTAMENTO



SCALA DI I. 100

SPAZIO RISERVATO PER LE ANNOTAZIONI D'UFFICIO

DATA  
PROT. N°

B  
5876

Compilata dal

Iscritto all'Albo de

della Provincia di

DATA 30-5-1989

Firma: Eino



linea 01  
Catasto dei Fabbricati - Situazione al 25/10/2023 - Comune di NAPOLI(F839) - < Sez. urbana MON - Foglio 4 - Particella 519 - Subalterno 20 >  
VIA EMANUELE DE DEO n. 63 Interno 12 Piano 6

Ultima planimetria in atti