-repertorio fotografico Lotto-

"Tribunale di Foggia - Consulenza Tecnica d'Ufficio - Procedura Esecutiva n. 357/2021"

C.T.U.: Ing. Francesco Paolo Padalino





Foto 1: Appartamento con annessa area esterna, sito in Faeto, alla contrada Rovitella (oggi Via delle Camelie) piano T-1, lotto 9, edificio 4, interno 1 del complesso edilizio denominato Villaggio Turistico "San Leonardo". Vista esterna. Sul lato destro si nota un piccolo manufatto posticcio in muratura, non contemplato sulle planimetrie.

Foto 2: Appartamento con annessa area esterna, sito in Faeto, alla contrada Rovitella (oggi Via delle Camelie) piano T-1, lotto 9, edificio 4, interno 1 del complesso edilizio denominato Villaggio Turistico "San Leonardo". Particolare dell'accesso.





Foto 3: Appartamento con annessa area esterna, sito in Faeto, alla contrada Rovitella (oggi Via delle Camelie) piano T-1, lotto 9, edificio 4, interno 1 del complesso edilizio denominato Villaggio Turistico "San Leonardo". Ingresso piano terra.

Foto 4: Appartamento con annessa area esterna, sito in Faeto, alla contrada Rovitella (oggi Via delle Camelie) piano T-1, lotto 9, edificio 4, interno 1 del complesso edilizio denominato Villaggio Turistico "San Leonardo". Interno del piano terra. Soggiorno/cucina.



Foto 5: Appartamento con annessa area esterna, sito in Faeto, alla contrada Rovitella (oggi Via delle Camelie) piano T-1, lotto 9, edificio 4, interno 1 del complesso edilizio denominato Villaggio Turistico "San Leonardo". Interno del piano terra. Soggiorno/cucina.



Foto 6: Appartamento con annessa area esterna, sito in Faeto, alla contrada Rovitella (oggi Via delle Camelie) piano T-1, lotto 9, edificio 4, interno 1 del complesso edilizio denominato Villaggio Turistico "San Leonardo". Interno del piano terra. Soggiorno/cucina.



Foto 7: Appartamento con annessa area esterna, sito in Faeto, alla contrada Rovitella (oggi Via delle Camelie) piano T-1, lotto 9, edificio 4, interno 1 del complesso edilizio denominato Villaggio Turistico "San Leonardo". Interno del piano terra. Soggiorno/cucina. Scala interna per l'accesso agli ambienti in piano 1°.



Foto 8: Appartamento con annessa area esterna, sito in Faeto, alla contrada Rovitella (oggi Via delle Camelie) piano T-1, lotto 9, edificio 4, interno 1 del complesso edilizio denominato Villaggio Turistico "San Leonardo". Interno del piano 1°. Camera da letto.



Foto 9: Appartamento con annessa area esterna, sito in Faeto, alla contrada Rovitella (oggi Via delle Camelie) piano T-1, lotto 9, edificio 4, interno 1 del complesso edilizio denominato Villaggio Turistico "San Leonardo". Interno del piano 1°. Camera da letto.



Foto 10: Appartamento con annessa area esterna, sito in Faeto, alla contrada Rovitella (oggi Via delle Camelie) piano T-1, lotto 9, edificio 4, interno 1 del complesso edilizio denominato Villaggio Turistico "San Leonardo". Interno del piano 1°. Cameretta.

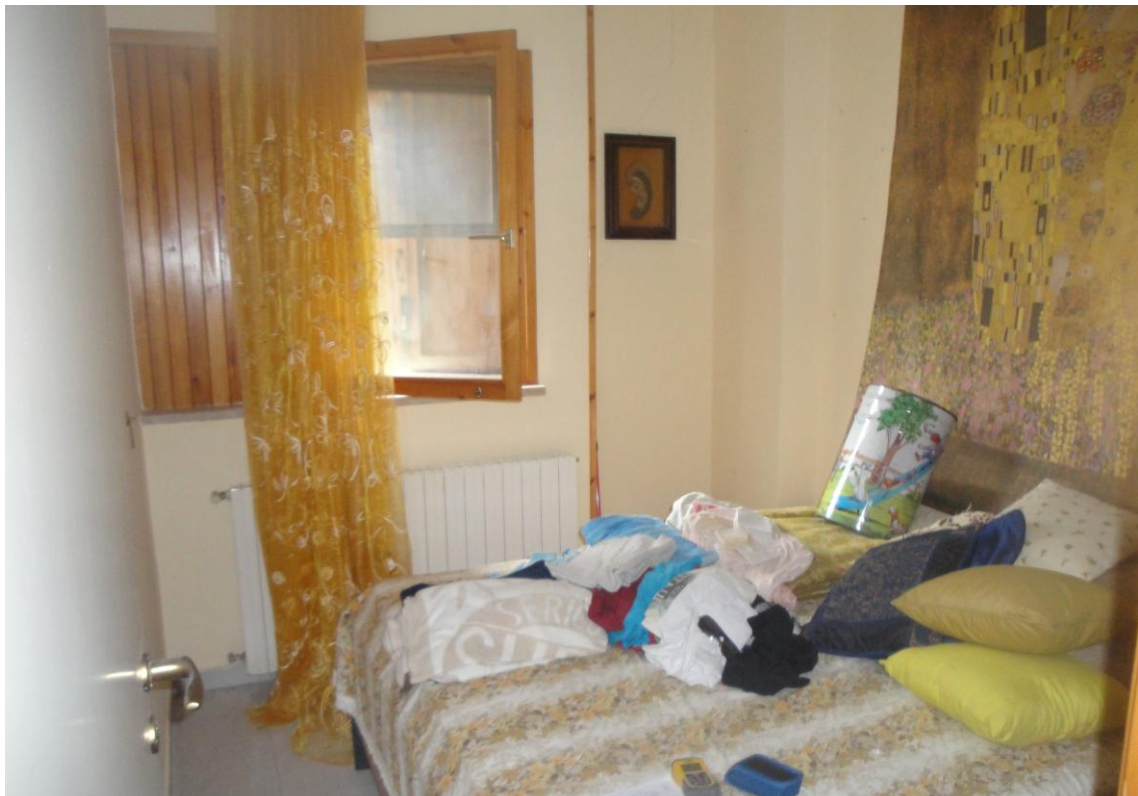

Foto 11: Appartamento con annessa area esterna, sito in Faeto, alla contrada Rovitella (oggi Via delle Camelie) piano T-1, lotto 9, edificio 4, interno 1 del complesso edilizio denominato Villaggio Turistico "San Leonardo". Interno del piano 1°. Cameretta.



Foto 12: Appartamento con annessa area esterna, sito in Faeto, alla contrada Rovitella (oggi Via delle Camelie) piano T-1, lotto 9, edificio 4, interno 1 del complesso edilizio denominato Villaggio Turistico "San Leonardo". Interno del piano 1°. Vano bagno.





Foto 13: Appartamento con annessa area esterna, sito in Faeto, alla contrada Rovitella (oggi Via delle Camelie) piano T-1, lotto 9, edificio 4, interno 1 del complesso edilizio denominato Villaggio Turistico "San Leonardo". Interno del piano 1°. Vano bagno.

Foto 14: Box, sito in Faeto, alla contrada Rovitella (oggi Via delle Camelie) piano S.1, lotto 9, edificio 4, del complesso edilizio denominato Villaggio Turistico "San Leonardo". Rampa carrabile d'accesso con relativo cancello.

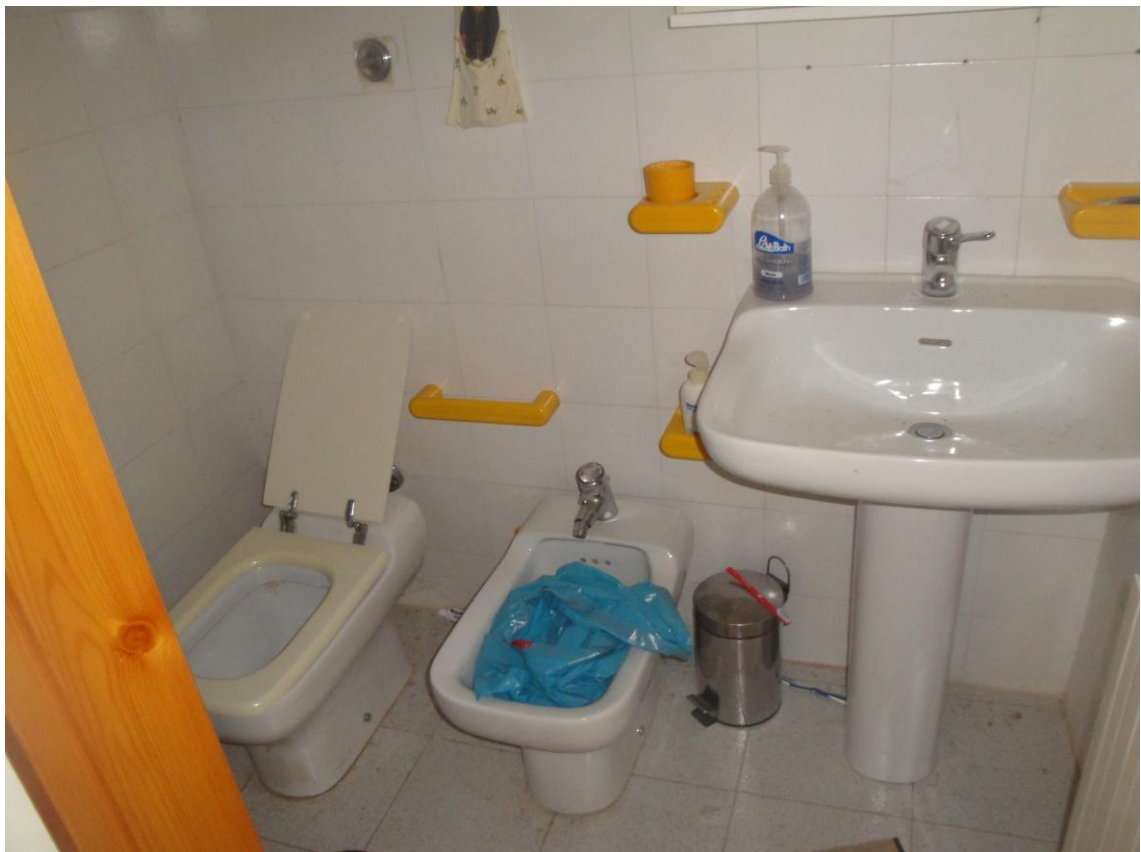

Foto 15: Box, sito in Faeto, alla contrada Rovitella (oggi Via delle Camelie) piano S.1, lotto 9, edificio 4, del complesso edilizio denominato Villaggio Turistico "San Leonardo". Corsia di manovra dell'autorimessa.



Foto 16: Box, sito in Faeto, alla contrada Rovitella (oggi Via delle Camelie) piano S.1, lotto 9, edificio 4, del complesso edilizio denominato Villaggio Turistico "San Leonardo". Accesso pedonale all'autorimessa da porta esterna



Foto 17: Box, sito in Faeto, alla contrada Rovitella (oggi Via delle Camelie) piano S.1, lotto 9, edificio 4, del complesso edilizio denominato Villaggio Turistico "San Leonardo". Vista del box.

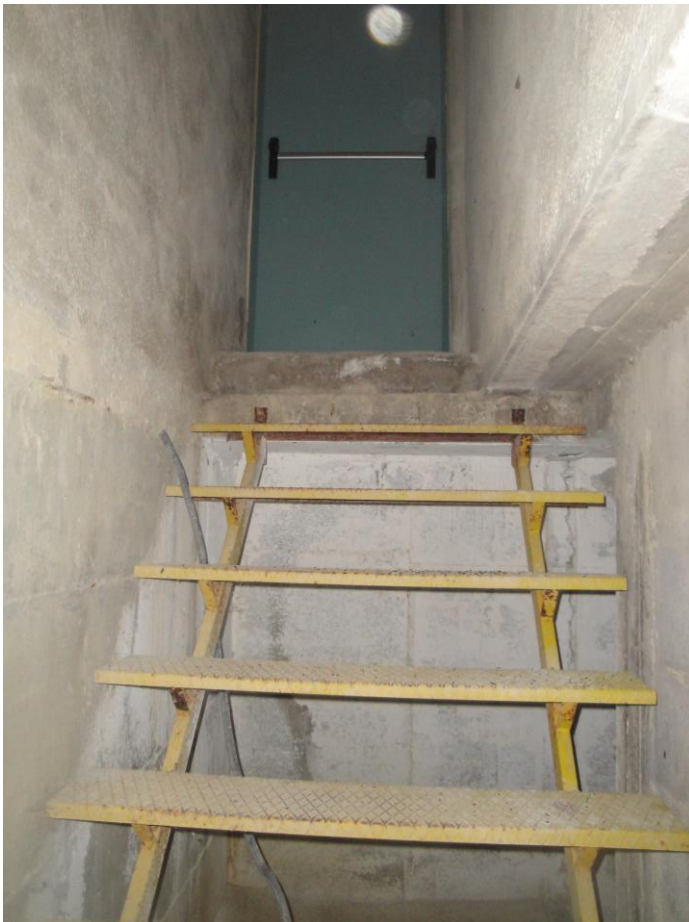

Foto 18: Box, sito in Faeto, alla contrada Rovitella (oggi Via delle Camelie) piano S.1, lotto 9, edificio 4, del complesso edilizio denominato Villaggio Turistico "San Leonardo". Interno del box.





Foto 19: Box, sito in Faeto, alla contrada Rovitella (oggi Via delle Camelie) piano S.1, lotto 9, edificio 4, del complesso edilizio denominato Villaggio Turistico "San Leonardo". Interno del box. Appendice ricavata all'interno dell'intercapedine dell'autorimessa ed annessa al box.

Foto 20: Box, sito in Faeto, alla contrada Rovitella (oggi Via delle Camelie) piano S.1, lotto 9, edificio 4, del complesso edilizio denominato Villaggio Turistico "San Leonardo". Interno del box.

