



Piano quarto

Piano terzo

Foto n. 1: Vista Da Via Garibaldi



Piano quarto

Piano terzo

Foto n. 2: Vista Da Via Garibaldi



Piano quarto

Piano terzo



Foto n. 3: Vista Da Via Garibaldi

Piano quarto

Piano terzo



Foto n. 4: Vista Da Via Cavallotti



Piano quarto

Piano terzo



Foto n. 5: Vista Da Via Cavallotti

Piano quarto

Piano terzo



Foto n. 6: Vista Da Via Cavallotti





Foto n. 7: Ingresso Scala Condominiale da Via Garibaldi



Foto n.8: Ingresso Scala Condominiale vista dall'interno





Foto n. 9: Prima Rampa Scala Condominiale



Foto n. 10: Vista delle rampe della scala condominiale





Foto n. 11: Vista delle rampe della scala condominiale



Foto n. 12: Vista dell'ingresso al piano terzo





Foto n. 13: Vista scala per il piano quarto



Foto n. 14: Vista dell'ingresso al piano terzo





Foto n. 15: Vista della Cucina/pranzo al piano terzo



Foto n. 16: Vista della Cucina/pranzo al piano terzo





Foto n. 17: Vista della Cucina/pranzo al piano terzo



Foto n. 18: Vista del terrazzo al piano terzo –lato cucina/pranzo





Foto n. 19: Vista del terrazzo al piano terzo –lato cucina/pranzo al piano terzo



Foto n. 20: Vista del rip. 1, con ingresso dalla cucina pranzo al piano terzo





Foto n. 21: Vista del rip. 2, con ingresso dalla cucina pranzo al piano terzo



Foto n. 22: Vista della cam,era matrimoniale al piano terzo





Foto n. 23: Vista della camera matrimoniale al piano terzo



Foto n. 24: Vista della cameretta al piano terzo





Foto n. 25: Vista della cameretta al piano terzo



Foto n. 26: Vista della cameretta al piano terzo





Foto n. 27: Vista del bagno al piano terzo



Foto n. 28: Vista del bagno al piano terzo





Foto n. 29: Vista del bagno al piano terzo

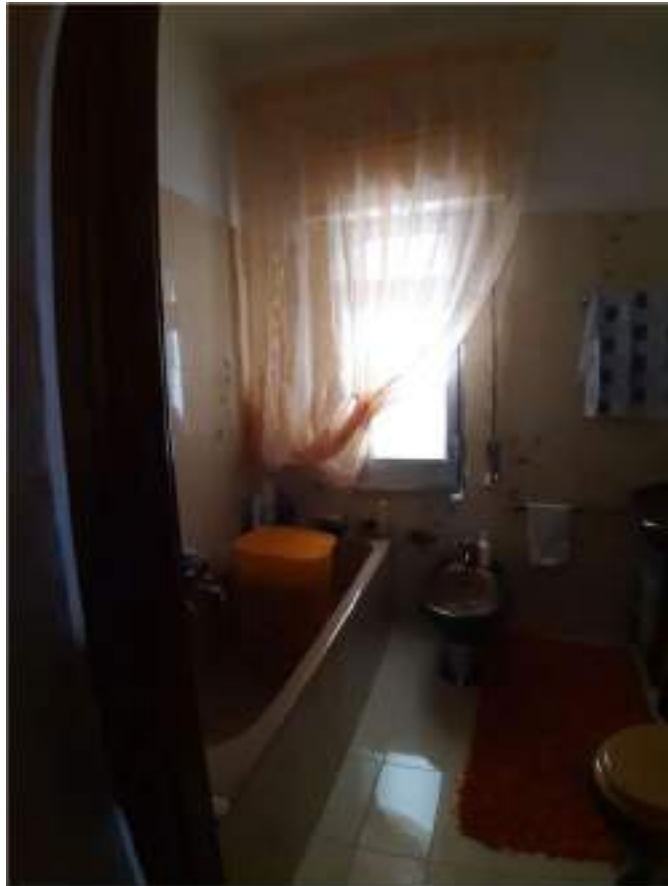

Foto n. 30: Vista del disimpegno al piano terzo





Foto n. 31: Vista dell' ingresso al piano terzo



Foto n. 32: Vista del salotto al piano quarto (sottotetto)





Foto n. 33: Vista del salotto al piano quarto (sottotetto)



Foto n. 34: Vista cucina al piano quarto (sottotetto)



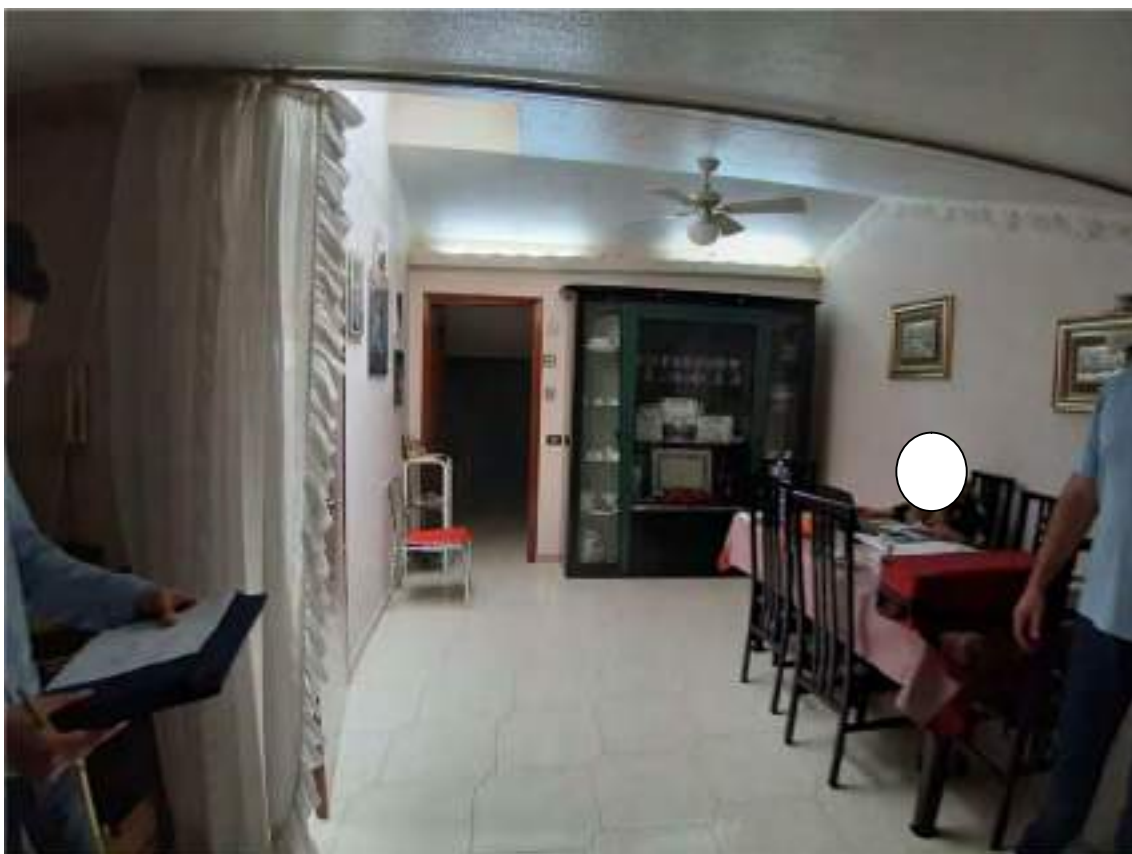

Foto n. 35: Vista del bagno al piano quarto (sottotetto)



Foto n. 36: Vista del bagno al piano quarto (sottotetto)





Foto n. 37: Vista della sala pranzo al piano quarto (sottotetto)



Foto n. 38: Vista della cucina/ pranzo al piano quarto (sottotetto)





Foto n.1: Vista dalla Via Garibaldi-accesso al bar



Foto n.2: Vista dalla Via Garibaldi-accesso al bar

Bar al piano  
terra





Foto n.3: Vista dalla Via San Sebastiano , accesso al magazzino annesso al bar



Foto n.4: Vista dalla Via San Sebastiano , accesso al magazzino annesso al bar





Foto n.5: Ingresso del Bar di Via Garibaldi



Foto n.6: Ingresso del Bar di Via Garibaldi





Foto n.7: Interno Bar di Via Garibaldi



Foto n.8: Interno Bar di Via Garibaldi





Foto n.9: Vista bar dal bancone all'ingresso da Via Garibaldi



Foto n.10: Vista bar dal bancone al disimpegno per wc





Foto n.11: Vista disimpegno per i wc



Foto n.12: Vista dal disimpegno per i wc al banco bar





Foto n.13: Vista del wc

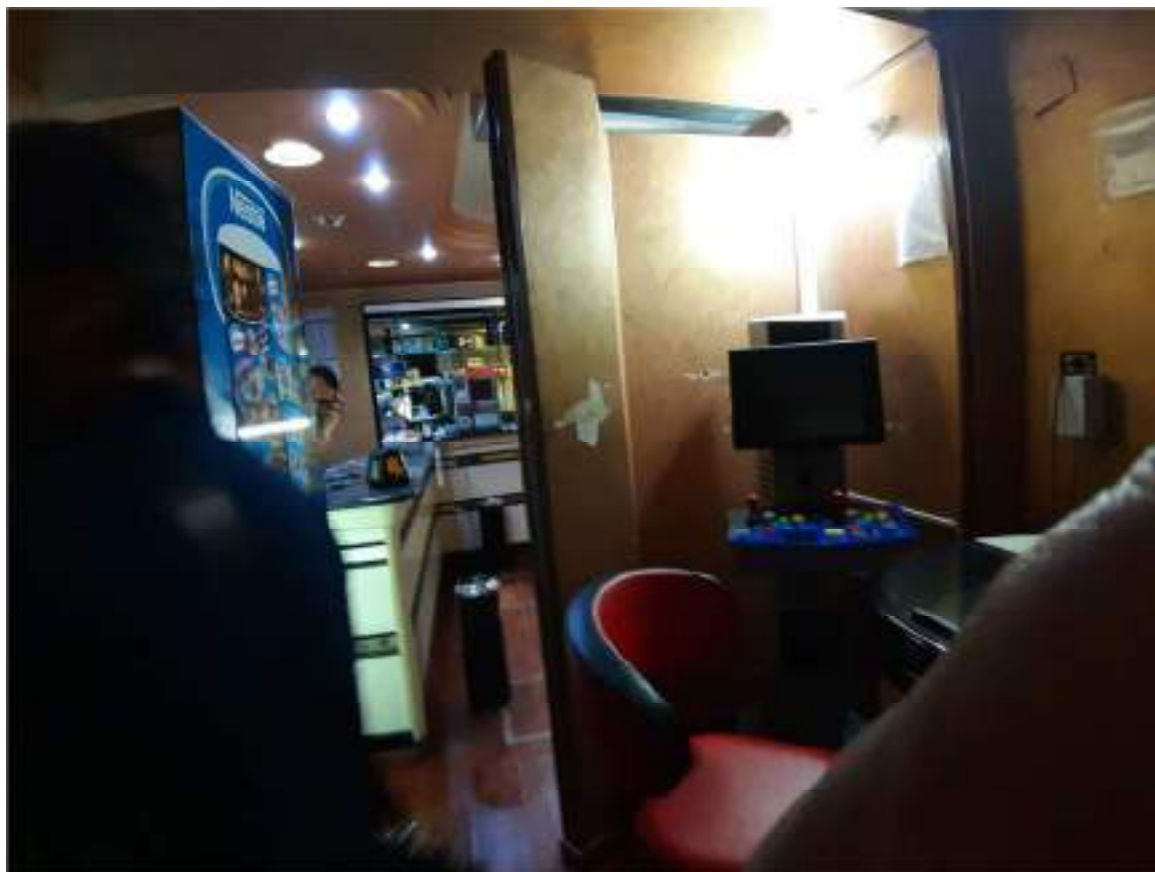

Foto n.14: Vista dell'antiwc





Foto n.15: Vista del ripostiglio



Foto n.16: Vista del bancone e del retrostante accesso al magazzino di Via San Sebastiano





Foto n.17: Vista del magazzino di Via San Sebastiano dall'ingresso interno al bar



Foto n.18: Vista dell'ingresso dal bar al magazzino di Via San Sebastiano





Foto n.19: Vista del piano terra del magazzino di Via San Sebastiano



Foto n.20: Vista del piano terra del magazzino di Via San Sebastiano





Foto n.21: Vista del piano terra del magazzino di Via San Sebastiano



Foto n.22: Vista del piano primo del magazzino di Via San Sebastiano





Foto n.23: Vista del piano primo del magazzino di Via San Sebastiano



Foto n.24: Vista del piano primo del magazzino di Via San Sebastiano





Foto n.25: Vista del piano primo del magazzino di Via San Sebastiano



Foto n.26: Vista del piano primo del magazzino di Via San Sebastiano





Foto n.27: Vista dell'ingresso all'antiwc del piano primo del magazzino di Via San Sebastiano



Foto n.28: Vista del balcone del piano primo del magazzino di Via San Sebastiano





Foto n.1: Vista del Magazzino dalla Via Marchese n. 6

Piano  
terra



Foto n.2: Vista del Magazzino dalla Via Marchese n. 6

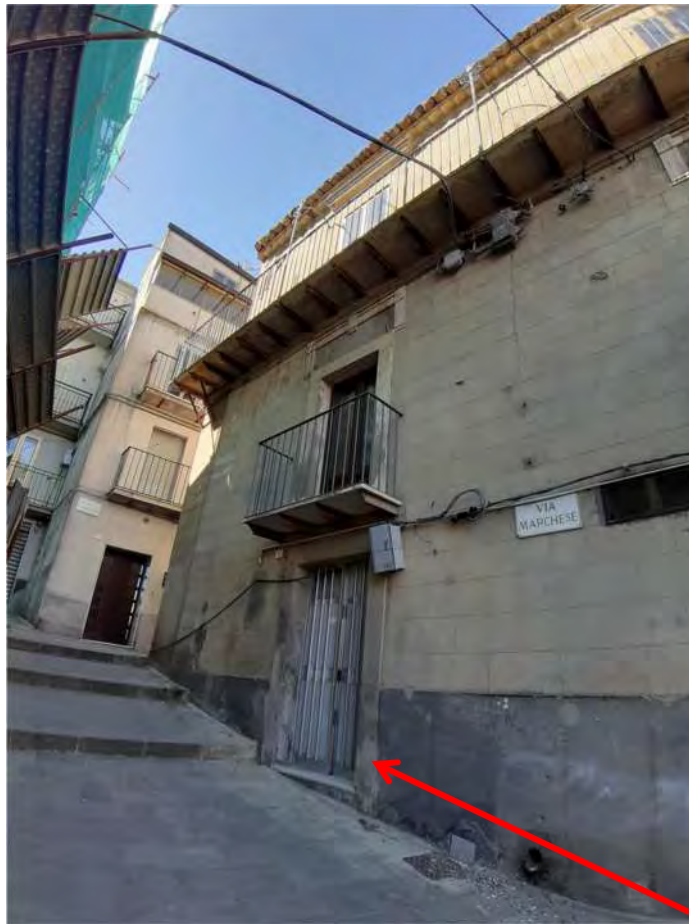



Foto n.3: Ingresso al Magazzino di Via Marchese n. 6



Foto n.4 Magazzino di Via Marchese n. 6





Foto n.5 Magazzino di Via Marchese n. 6





Foto n. 1 Vista del Fabbricato di Cda S. Antonio dalla strada di accesso privata



Foto n. 2: Vista del Fabbricato di Cda S. Antonio accesso al lotto





Foto n. 3: Vista del Fabbricato e terreni Lato Nord Ovest (Ingresso) in Cda S. Antonio



Foto n. 4: Vista del Fabbricato e terreni Lato Nord Ovest (Ingresso) in Cda S. Antonio





Foto n. 5: Vista del Fabbricato e terreni Lato Nord Ovest (Ingresso) in Cda S. Antonio



Foto n.6: Vista del Fabbricato e terreni Lato Ovest (Ingresso) in Cda S. Antonio





Foto n.7: Vista del Fabbricato Lato Ovest (Ingresso) in Cda S. Antonio



Foto n.8: Vista del Fabbricato Lato Sud Ovest in Cda S. Antonio





Foto n.9: Vista del Fabbricato Lato Sud Ovest in Cda S. Antonio



Foto n.10: Vista del Fabbricato Lato Est in Cda S. Antonio





Foto n.11: Vista del Fabbricato Lato Est in Cda S. Antonio



Foto n.12: Vista del Fabbricato Lato Nord Est in Cda S. Antonio





Foto n.13: Vista dei terreni attorno al fabbricato lato Ovest in Cda S. Antonio



Foto n.14: Vista dei terreni attorno al fabbricato lato Sud in Cda S. Antonio





Foto n.15: Vista dei terreni attorno al fabbricato lato Sud in Cda S. Antonio



Foto n.16: Vista dei terreni attorno al fabbricato lato Ovest in Cda S. Antonio





Foto n.17: Vista a valle dei terreni attorno al fabbricato in Cda S. Antonio



Foto n.18: Vista a valle dei terreni attorno al fabbricato in Cda S. Antonio





Foto n.19: Vista a valle dei terreni attorno al fabbricato in Cda S. Antonio



Foto n.20: Vista a monte (Nord) dei terreni attorno al fabbricato in Cda S. Antonio





Foto n.21: Vista del fabbricato lato Ovest Ingresso in Cda S. Antonio



Foto n.22: Vista del fabbricato – Salone Posto a Sud in Cda S. Antonio





Foto n.23: Vista del fabbricato – Salone Posto a Sud in Cda S. Antonio



Foto n.24: Vista del fabbricato – porticato lato est in Cda S. Antonio





Foto n.25: Vista interno della scala per l'interrato in Cda S. Antonio



Foto n.26: Vista della cantina dell'interrato in Cda S. Antonio





Foto n.27: Vista della cantina dell'interrato in Cda S. Antonio

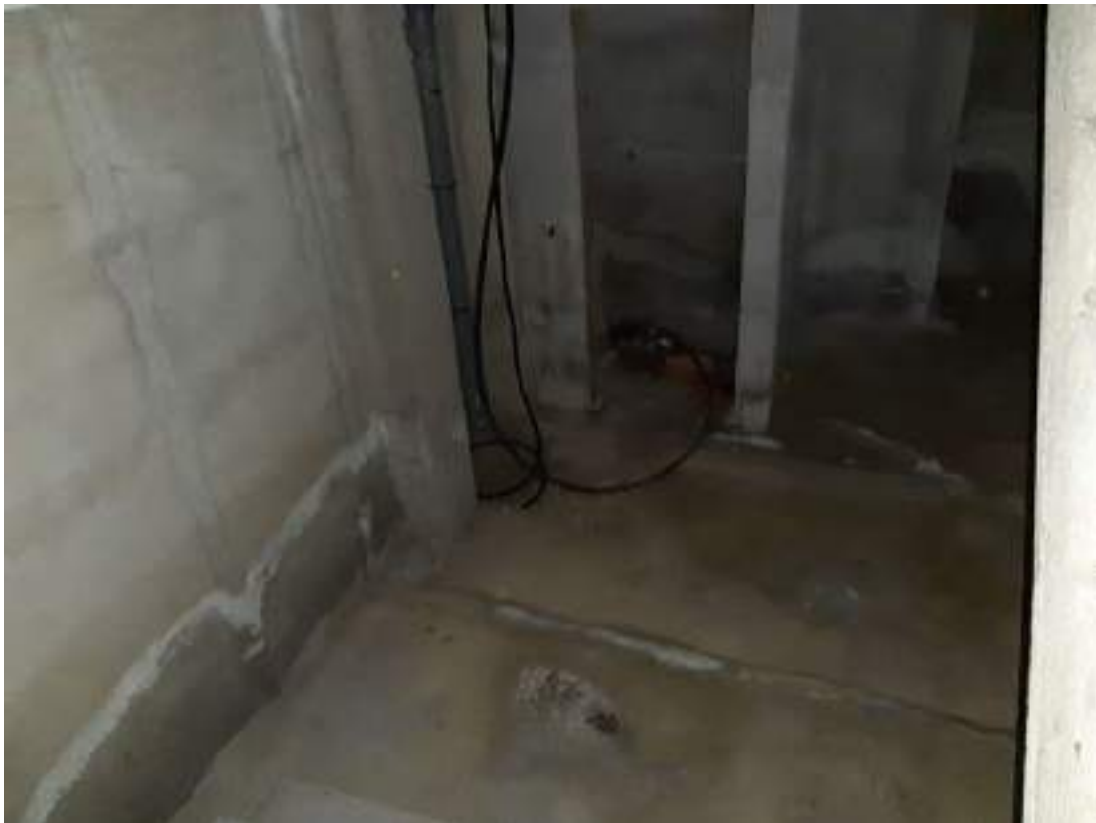

Foto n.28: Vista della cantina dell'interrato in Cda S. Antonio





Foto n.29: Vista della cantina dell'interrato in Cda S. Antonio



Foto n.30: Vista della cantina dell'interrato in Cda S. Antonio





Foto n.31: Vista dell'interno del piano terra nel fabbricato in Cda S. Antonio



Foto n.32: Vista dell'interno del piano terra nel fabbricato in Cda S. Antonio





Foto n.33: Vista della scala interna tra il piano terra e primo nel fabbricato in Cda S. Antonio



Foto n.34: Vista della scala interna dal piano primo nel fabbricato in Cda S. Antonio





Foto n.35: Vista interno del piano primo in Cda S. Antonio



Foto n.36: Vista interno del piano primo in Cda S. Antonio





Foto n.37: Vista interno del piano primo in Cda S. Antonio



Foto n.38: Vista interno del piano primo in Cda S. Antonio





Foto n.39: Vista interno del piano primo in Cda S. Antonio



Foto n.40: Vista interno del piano primo in Cda S. Antonio





Foto n.41: Vista interno del piano primo in Cda S. Antonio



Foto n.42: Vista interno del piano primo in Cda S. Antonio





Foto n.43: Vista interno del piano primo in Cda S. Antonio



Foto n.44: Vista interno del piano primo in Cda S. Antonio





Foto n.45: Vista interno del piano primo in Cda S. Antonio



Foto n.46: Vista interno del piano primo in Cda S. Antonio





Foto n.47: Vista interno del piano primo in Cda S. Antonio



Foto n.48: Vista interno del piano primo in Cda S. Antonio





Foto n.49: Vista interno del piano primo in Cda S. Antonio



Foto n.50: Vista interno del piano primo in Cda S. Antonio





Foto n.51: Vista interno del piano primo in Cda S. Antonio



Foto n.52: Vista interno del piano primo in Cda S. Antonio





Foto n.53: Vista interno del piano primo in Cda S. Antonio



Foto n.54: Vista del terreno a Valle dal Piano primo del Fabbricato in Cda S. Antonio





Foto n.55: Vista del terreno a Valle dal Piano primo del Fabbricato in Cda S. Antonio



Foto n.56: Vista del terreno a Valle dal Piano primo del Fabbricato in Cda S. Antonio

