

**Agenzia del Territorio
CATASTO FABBRICATI
Ufficio Provinciale di
Lecce**

Dichiarazione protocollo n. LE0206535 del 19/05/2010

Planimetria di u.i.u. in Comune di Lecce

Via Ada Cudazzo

civ. SN

Identificativi Catastali:

Sezione:

Foglio: 249

Particella: 1110

Subalterno: 105

Compilata da:

[REDACTED]
Iscritto all'albo:
Geometri

Prov. Lecce

N. [REDACTED]

Scheda n. 1 Scala 1:200

PIANTA PIANO PRIMO H=2.70

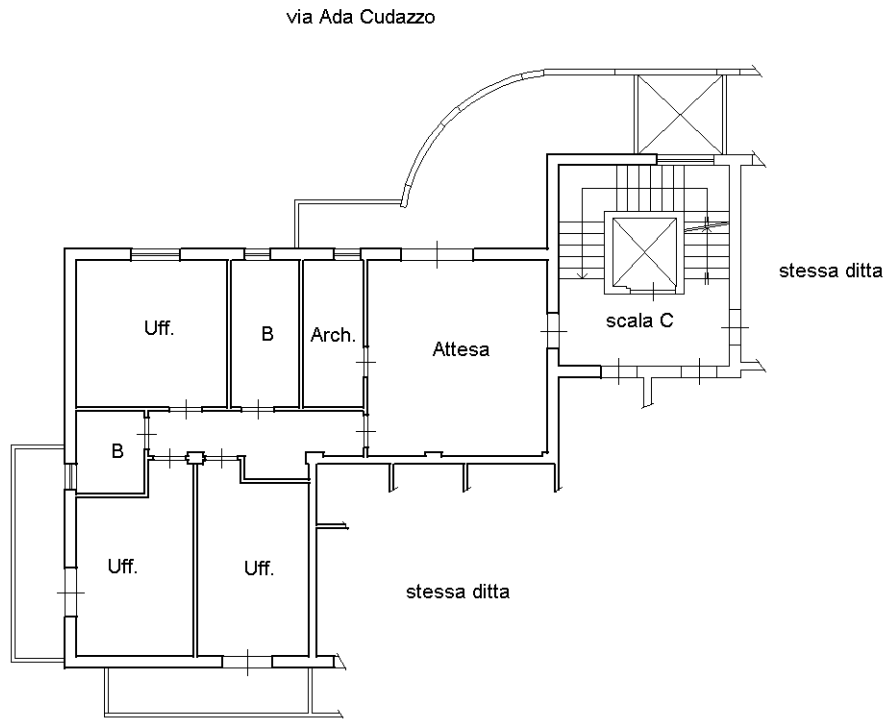

Catasto dei Fabbricati - Situazione al 02/07/2024 - Comune di LECCE(E506) - < Foglio 249 - Particella 1110 - Subalterno 105 >
VIA ADA CUDAZZO n. 18 - Scala C Piano I

Ultima planimetria in atti