

**Agenzia delle Entrate**  
**CATASTO FABBRICATI**  
Ufficio provinciale di  
Foggia

Dichiarazione protocollo n. FG0013626 del 18/01/2016  
Planimetria di u.i.u. in Comune di Foggia  
Via Giuseppe Rosati

civ. 32

Identificativi Catastali:  
Sezione:  
Foglio: 96  
Particella: 4856  
Subalterno: 12

Compilata da:  
Lungaro Massimiliano  
Iscritto all'albo:  
Ingegneri  
Prov. Foggia  
N. 02709

Scheda 1 - Scala 1: 200

Ultima planimetria in atti

PIANO QUARTO  
H = 3,60 m.

VIA M. PAGANO

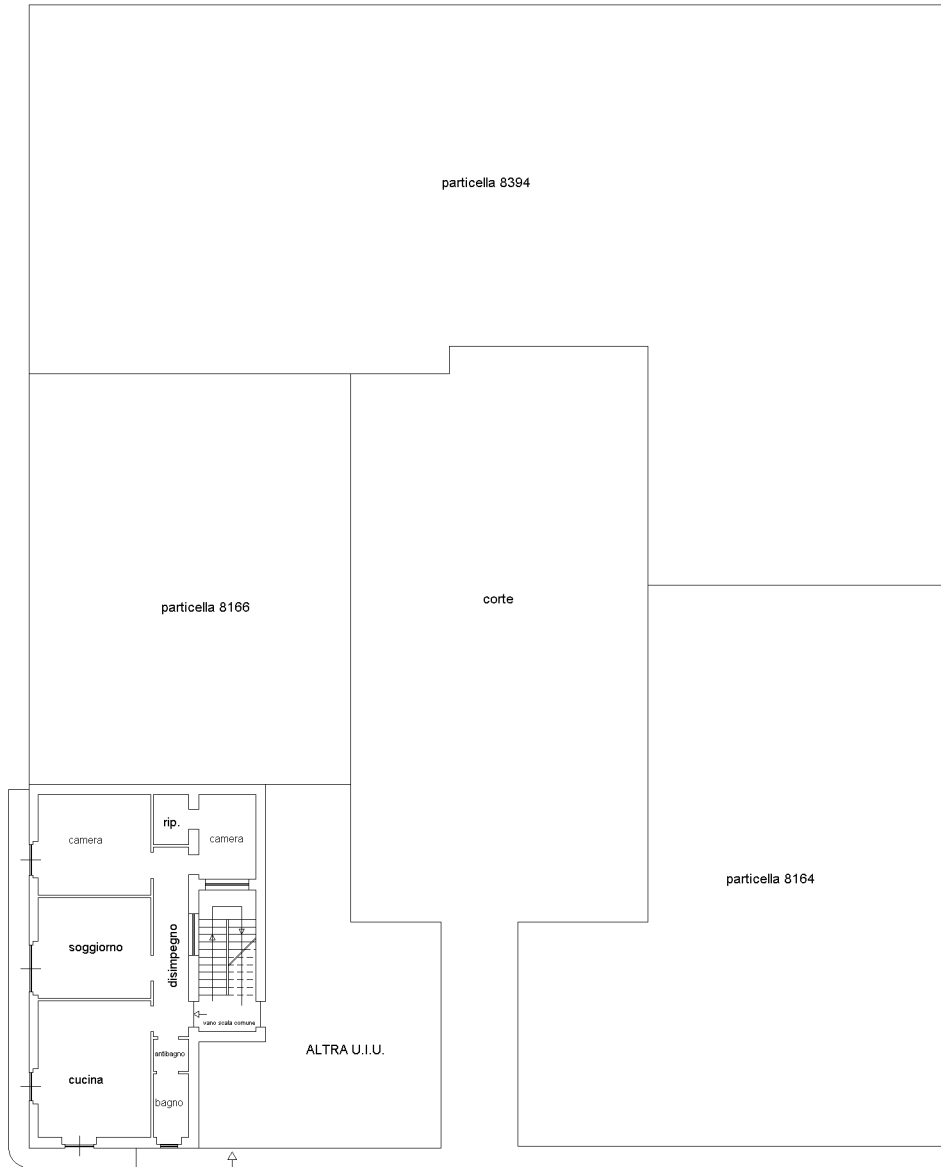

ORIENTAMENTO

