

ELABORATO PLANIMETRICO	
Compilato da: Giammanco Giampietro	
Iscritto all'albo: Ingegneri	
Prov. Palermo	N. 4234

**Agenzia del Territorio
CATASTO FABBRICATI
Ufficio Provinciale di
Palermo**

Comune di Bagheria		Protocollo n. PA0023579 del 18/01/2010	
Sezione:	Foglio: 8	Particella: 2296	Tipo Mappale n. del
Dimostrazione grafica dei subalterni			Scala 1 : 500

PIANO TERRA

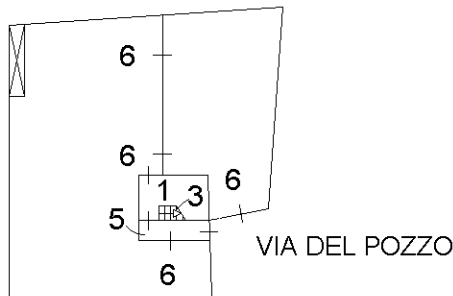

VIA MARIO FRANCESE

**PIANO PRIMO
(lastrico solare)**

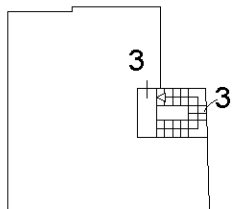

PIANO SEMINTERRATO

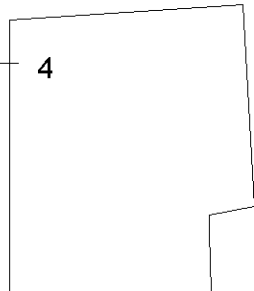

ORIENTAMENTO

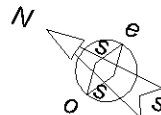

Ultima planimetria in atti

**Agenzia del Territorio
CATASTO FABBRICATI
Ufficio Provinciale di
Palermo**

Dichiarazione protocollo n. PA0023579 del 18/01/2010

Planimetria di u.i.u. in Comune di Bagheria

Via Del Pozzo (aspra)

civ. 6-6/A

Identificativi Catastali:

Sezione:
Foglio: 8
Particella: 2296
Subalterno: 6

Compilata da:
Giammanco Giampietro
Iscritto all'albo:
Ingegneri

Prov. Palermo

N. 4234

Scheda n. 1

Scala 1:200

PIANO TERRA
Hmedia= 2,90 mt

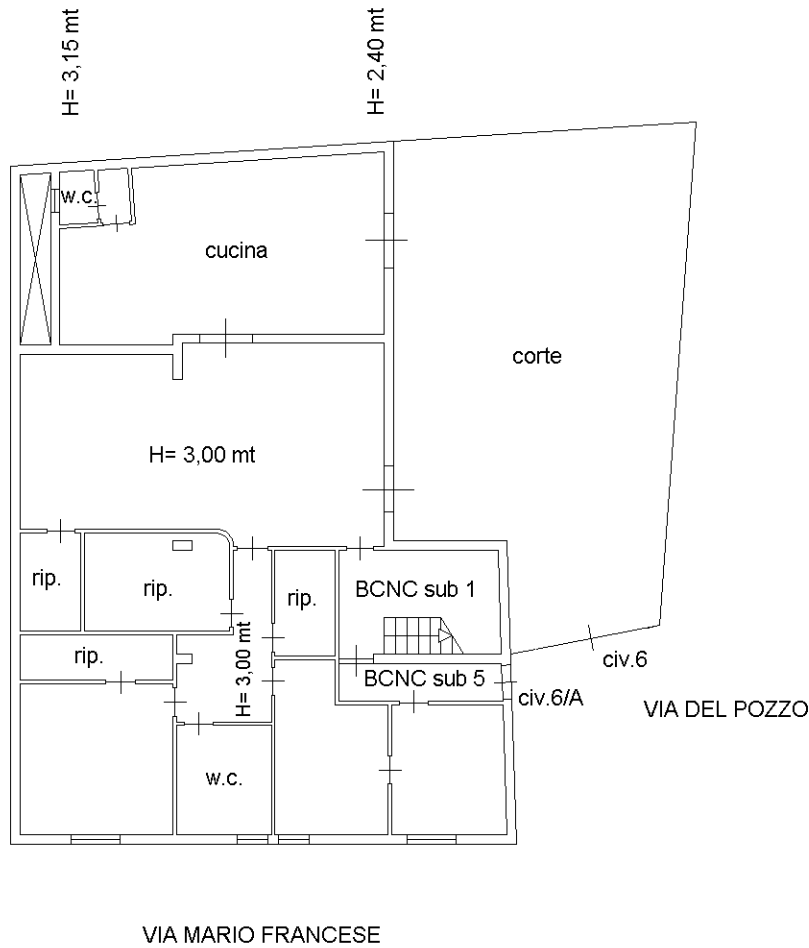

ORIENTAMENTO

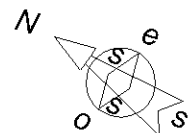

Ultima planimetria in atti

MODULARIO
F. rig. rend. 487



MINISTERO DELLE FINANZE
DIREZIONE GENERALE DEL CATASTO E DEI SS.TT.EE.
CATASTO EDILIZIO URBANO (RDL 13-4-1939, n. 652)

MOD. **BN** (CEU)

LIRE
250

Planimetria di u.i.u. in Comune di BAGHERIA via CHIUSA civ.

PIANO PRIMO H ml 3,00

via del pozzo

prop. *Tempra*

lastrico solare

via chiusa

prop. *Mantini*

0693927

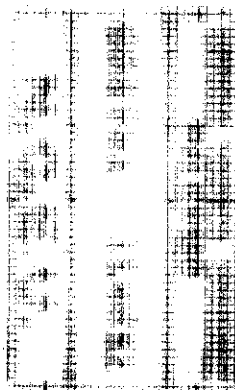

ORIENTAMENTO



SCALA DI 1:200

Dichiarazione di N.C.

Denuncia di variazione

Compilata dal **ARCHITETTO**

(Titolo, cognome e nome)

LEONARDO RESINO

RISERVATO ALL'UFFICIO

Data presentazione: 11/03/1992 - Data: 14/03/2025 - n. T208458 - Richiedente: STCGDI79H55G273N

Totale schede: 1 - Formato di acquisizione: A4(210x297) - Formato stampa richiesto: A4(210x297)

Foglio n. **2296** sub. **3**

iscritto all'Albo dei **ARCHITETTI**

della provincia di **PALERMO** n. **301**

data **25/3/2025** Firma *Leonardo Resino*

Catasto dei Fabbricati - Situazione al 14/03/2025 - Comune di BAGHERIA(A546) - < Foglio 8 - Particella 2296 - Subaltemo 3 >
MIA DEL POZZO n. 6/A Piano T-1