



FOTO N.1: Fabbricato Via Bari n.20 Rende - Prospetto Principale sud. Al 4° piano l'immobile pignorato



FOTO N.2: Fabbricato Via Bari n.20 Rende - Prospetto Principale sud. Particolare del 4° piano l'immobile pignorato



FOTO N.3: Fabbricato Via Bari n.20 Rende - Prospetto Principale sud e Prospetto est.



FOTO N.4: Particolare Prospetto est in corrispondenza del 4° piano sottotetto.



FOTO N.5: Strada privata di accesso al portone di ingresso al fabbricato.



FOTO N.6: Zona limitrofa al portone di ingresso al fabbricato.



FOTO N.7: Particolare del portone di ingresso

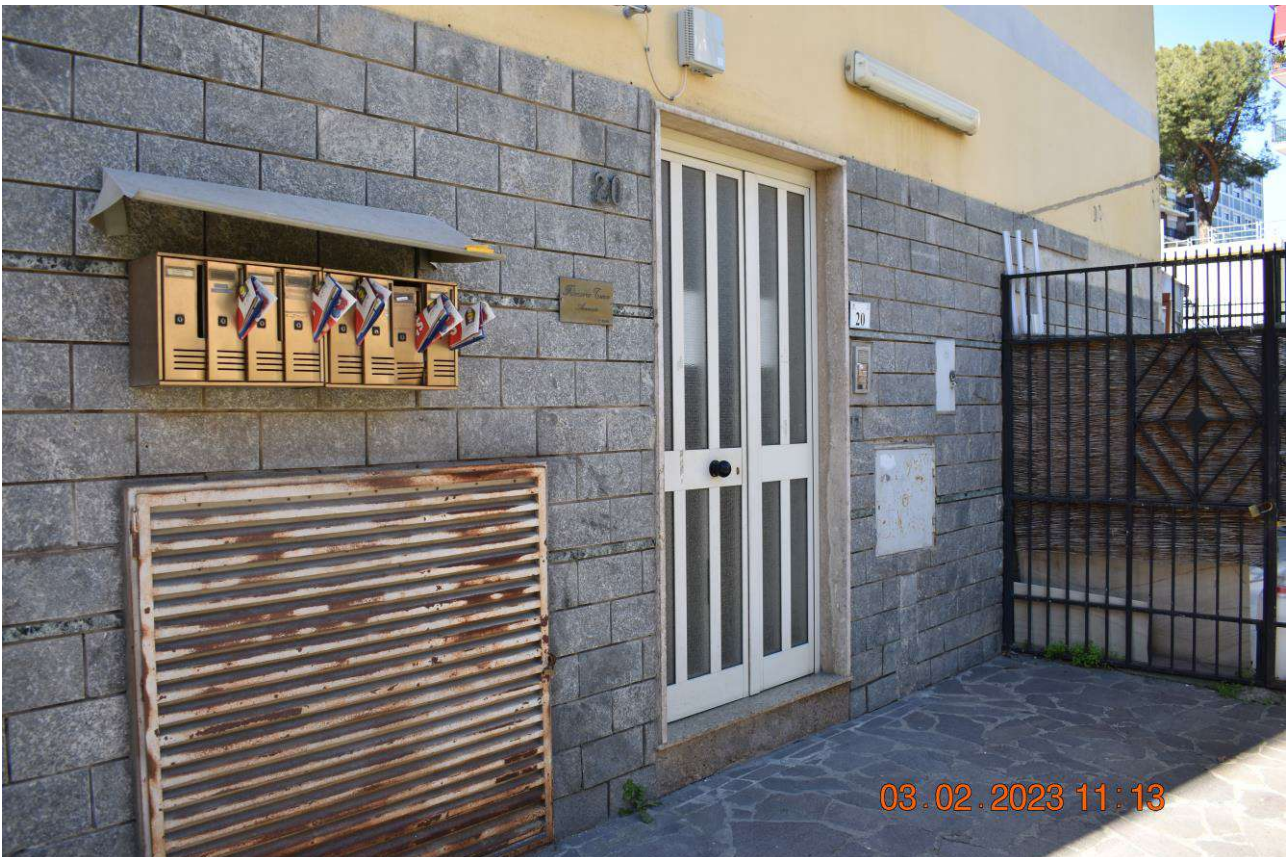

FOTO N.8: Prima rampa di scale del fabbricato.



FOTO N.9: Ultima rampa di scale e portoncino caposcala dell'immobile pignorato.

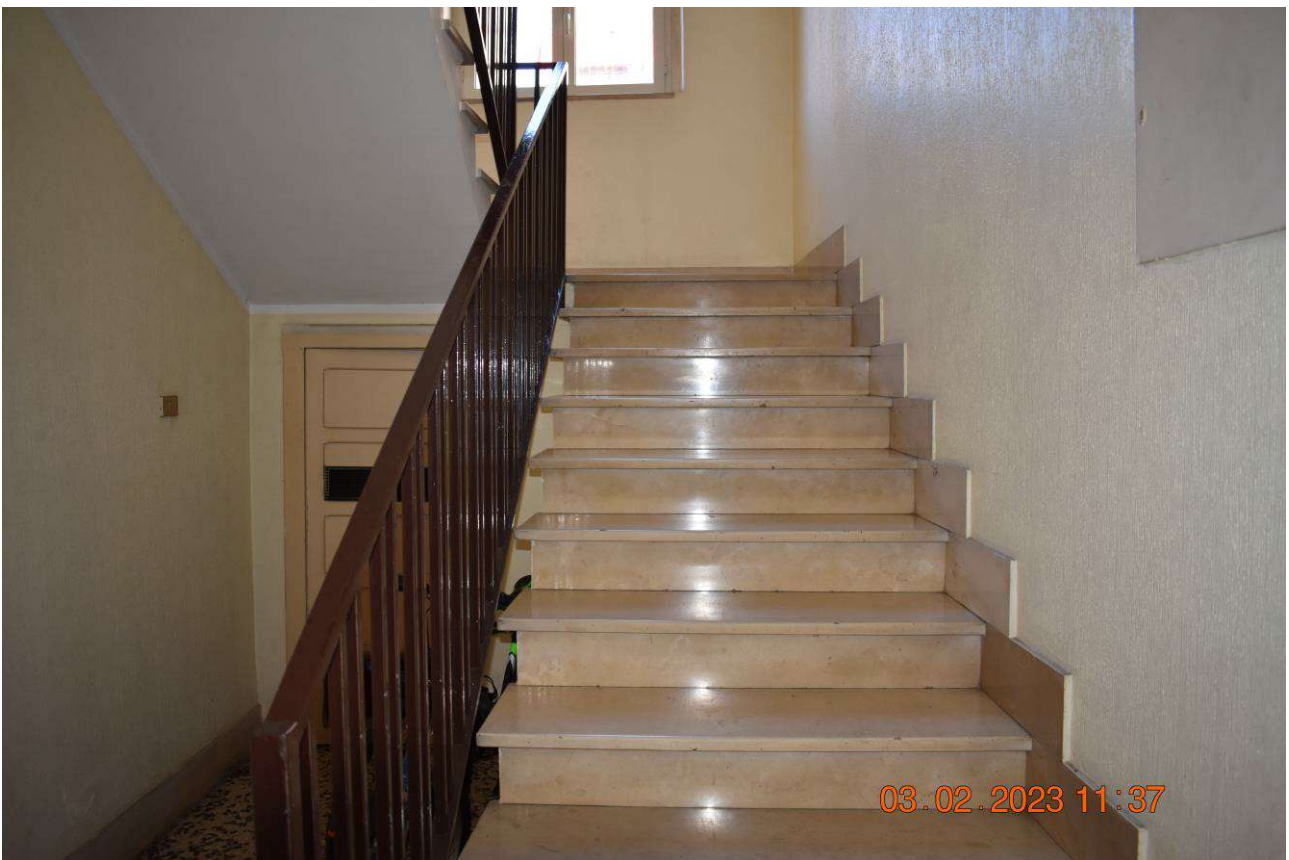

FOTO N.10: Portoncino caposcala dell'immobile pignorato, con vista all'interno.



FOTO N.11: Bagno n.1



FOTO N.12: Bagno n.1



FOTO N.13: Bagno n.1



FOTO N.14: Bagno n.1



FOTO N.15: Ingresso stanza da letto n.1



FOTO N.16: Stanza da letto n.1



FOTO N.17: Stanza da letto n.1



FOTO N.18: Particolare soffitto stanza da letto n.1.



FOTO N.19: Ingresso Bagno n.2.



FOTO N.20: Bagno n.2.



FOTO N.21: Disimpegno tra ingresso, zona pranzo-cucina e zona notte



FOTO N.22: Zona pranzo-cucina.



FOTO N.23: Zona pranzo-cucina.

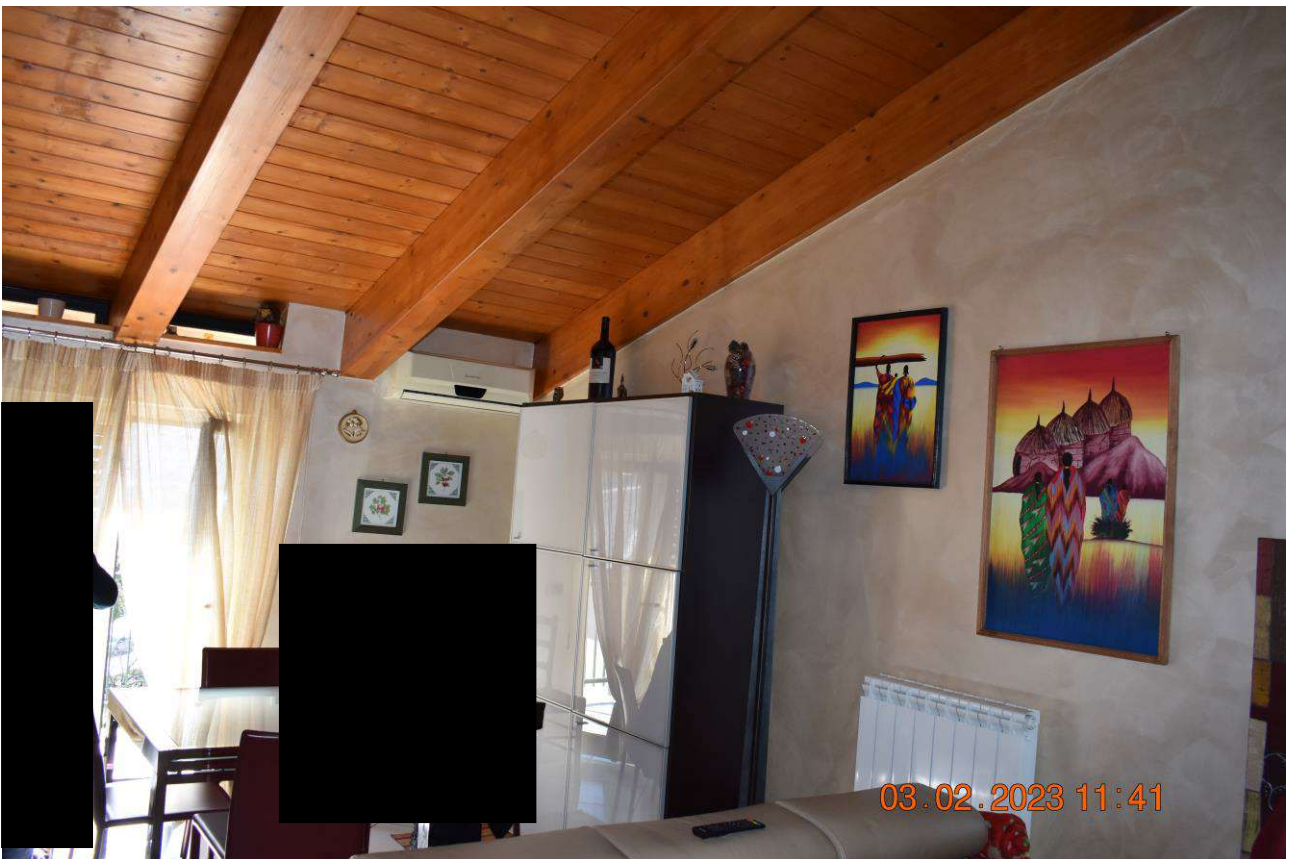

FOTO N.24: Zona pranzo-cucina.



FOTO N.25: Ingresso verso disimpegno camera da letto 2 e ripostiglio

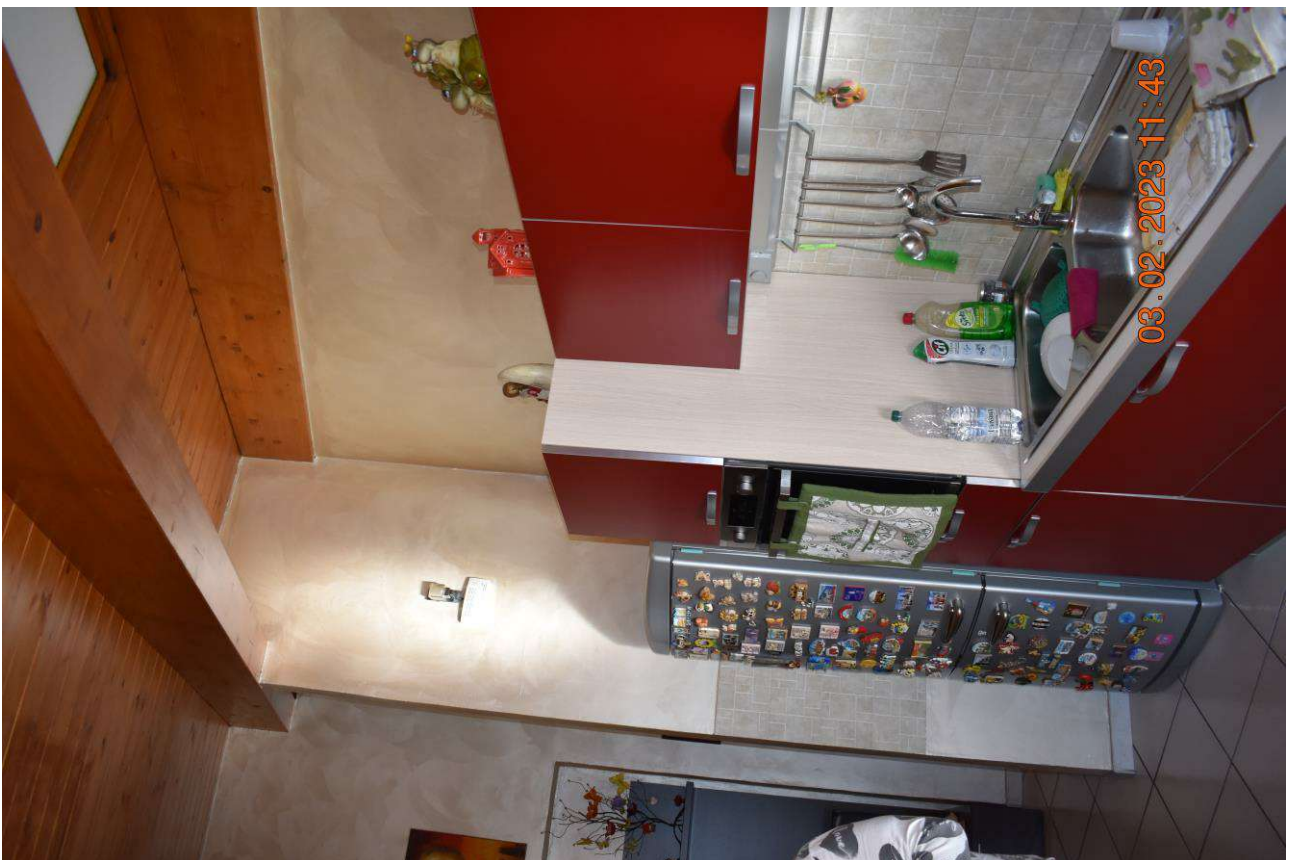

FOTO N.26: Camera da letto 2.



FOTO N.27: Camera da letto 2.



FOTO N.28: Disimpegno con vista camera da letto 2 e piccolo ripostiglio



FOTO N.29: Accesso al terrazzo dalla zona pranzo-cucina.



FOTO N.30: Terrazzo lato est

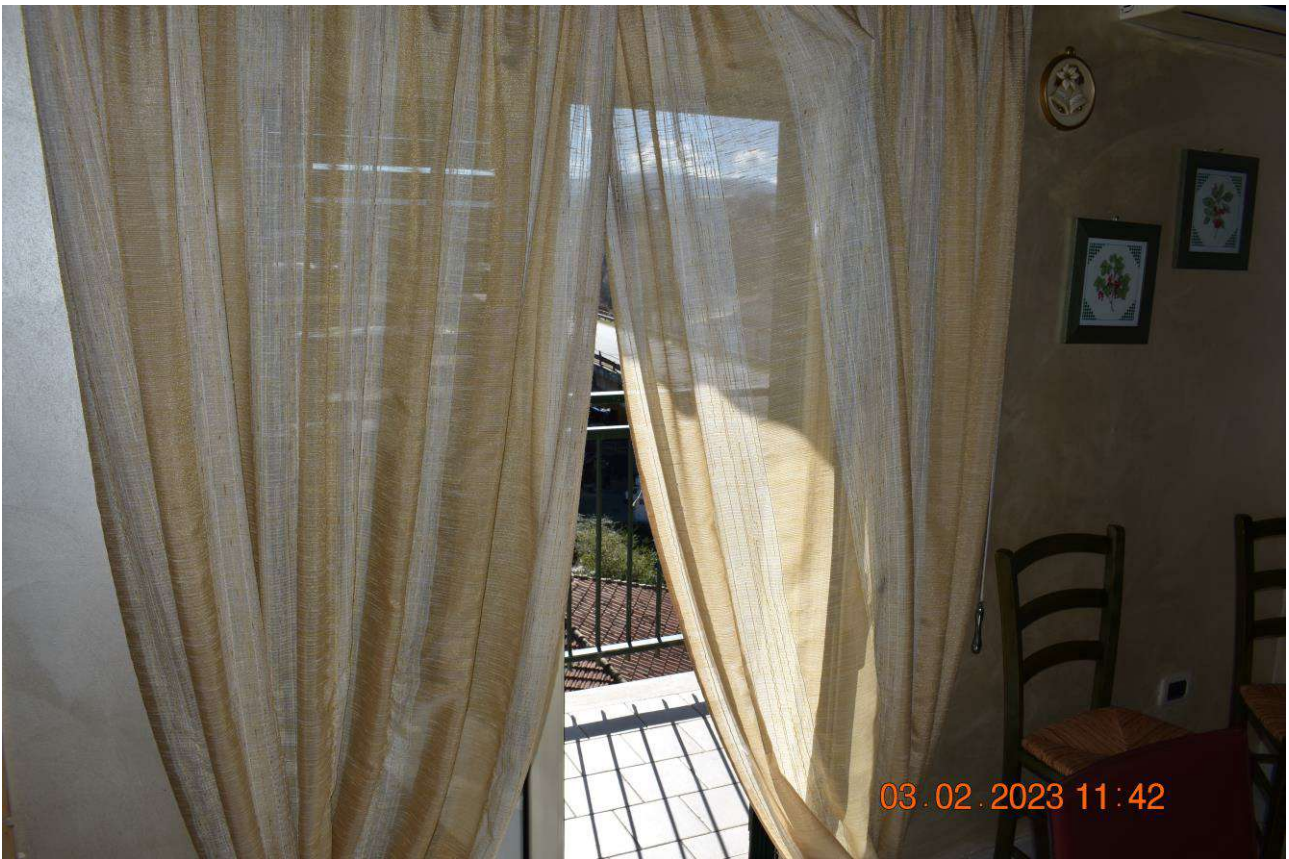
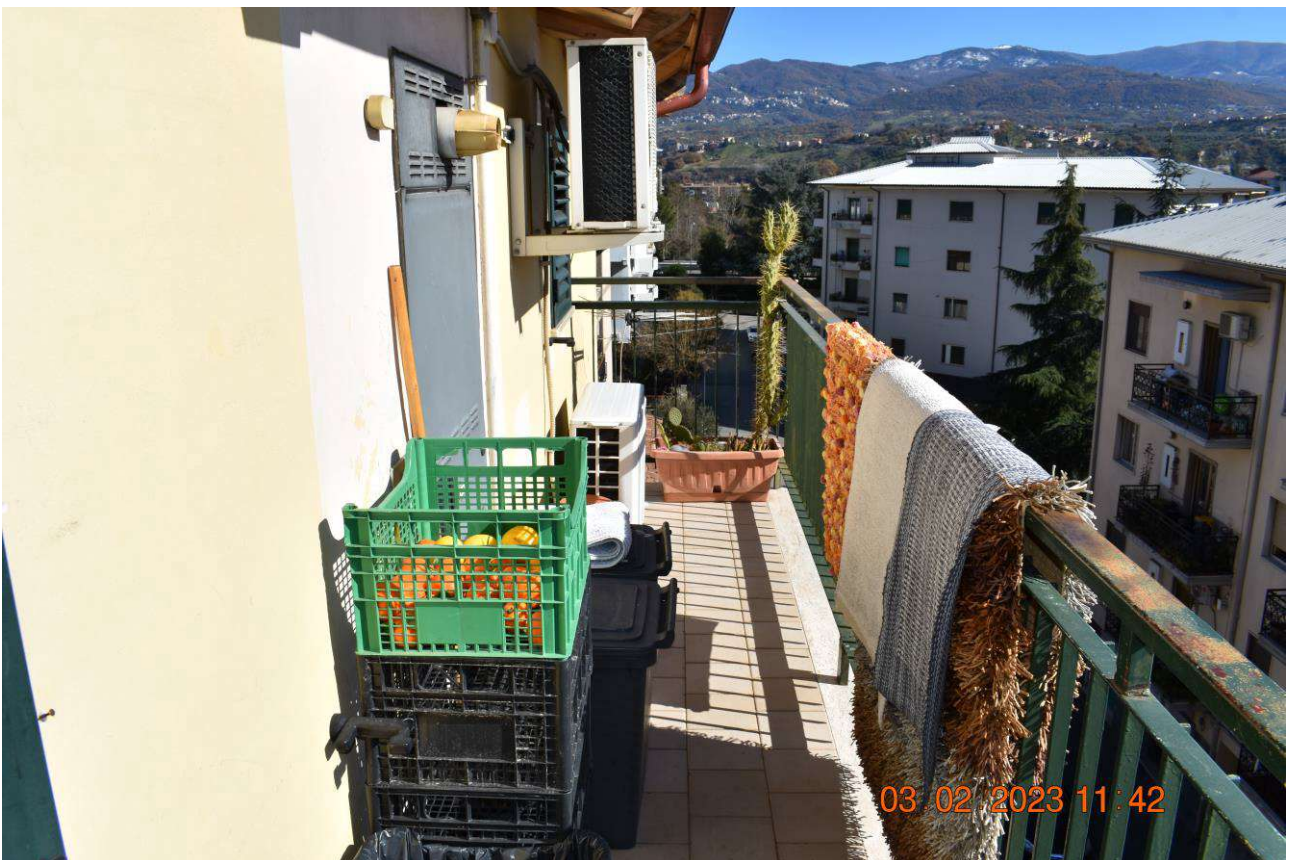

FOTO N.31: Terrazzo lato ovest