

NUOVO CATASTO EDILIZIO URBANO

(R. DECRETO-LEGGE 13 APRILE 1939, N. 653)

Planimetria dell'immobile situato nel Comune di CASAZZA

Via NAZI DN 41E

Dati ANTONIO TRAPLETTI AMABILE

Allegata alla dichiarazione presentata all'Ufficio Tecnico Erariale di Bergamo

Scheda N.° 0244238

MAPPALI N.° M-51-55-85

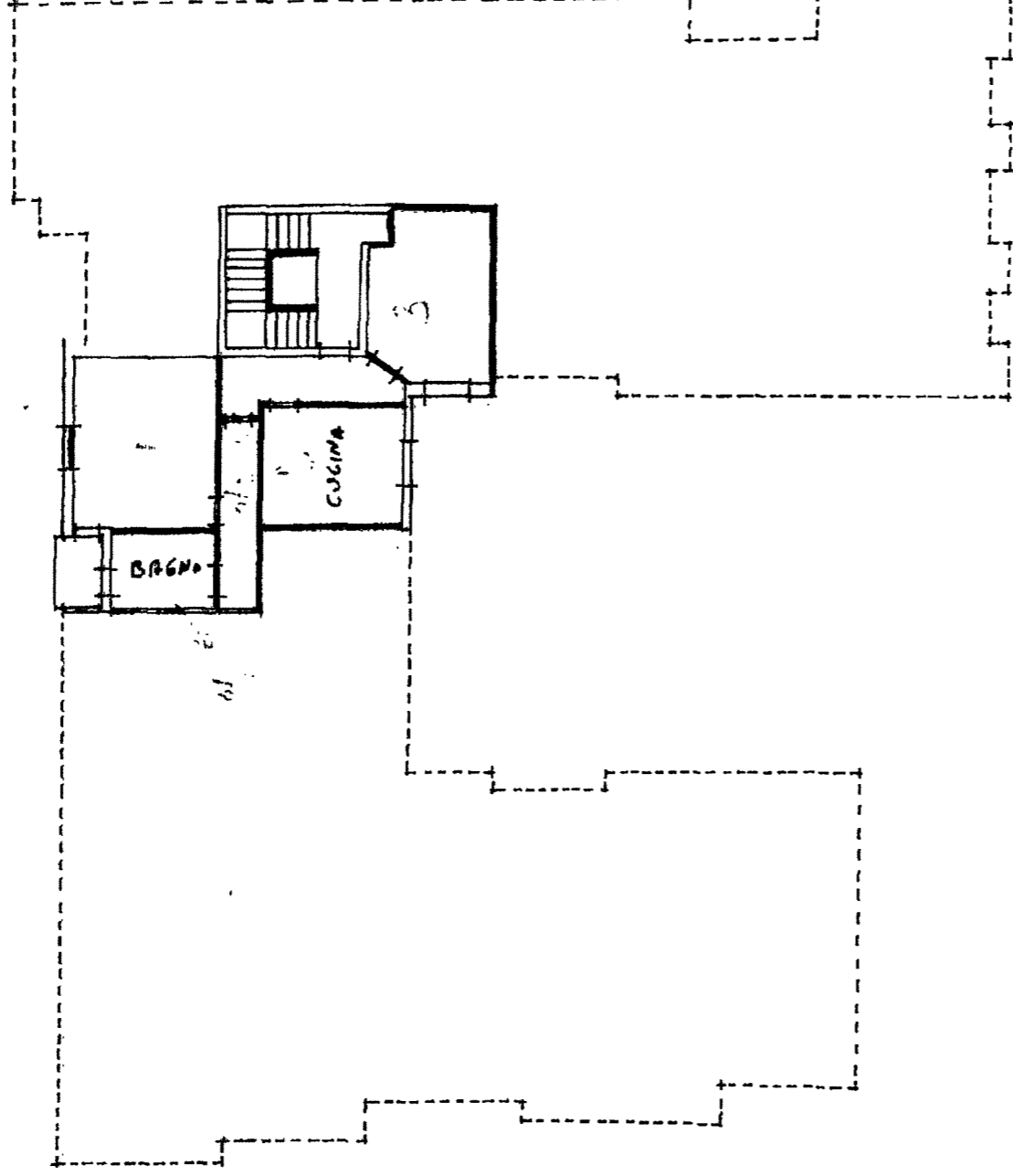

SECONDO PIANO

Handwritten note: *Hand. 2.30*

ORIENTAMENTO



SCALA DI 1:200

Spazio riservato per le annotazioni d'ufficio		DATI DEL CATASTO TERRENI DOVE È SORTA LA NUOVA COSTRUZIONE	
DATA	23-2-71	Numero della partita	
PROT. N.°	942	Sezione o Comune censuario	
		Foglio	
		Numero di mappa	
		Subalterno	

Compilata dal Ing. Sorlini
(Titolo, nome e cognome del tecnico)

SORLINI FRANCESCO

Iscritto all'Albo degli Ingegneri
della Provincia di Bergamo

DATA 20-5-1971

Firma: Francesco Sorlini

ICA B0